



ด่วนที่สุด

บันทึกข้อความ

ส่วนราชการ กองการเจ้าหน้าที่ องค์การบริหารส่วนจังหวัดลำพูน โทร. ๑๑๐.๑๑๑

ที่ สพ ๕๑๐๐๘/ว ๒๕๓

วันที่ ๓๑ กรกฎาคม ๒๕๖๘

เรื่อง ประกาศการกำหนดโครงสร้างส่วนราชการและการกำหนดอำนาจหน้าที่ ความรับผิดชอบ และการแบ่งส่วนราชการภายในสำนักปลัดองค์การบริหารส่วนจังหวัด โดยการกำหนดฝ่ายป้องกันและบรรเทาสาธารณภัย และกลุ่มงานนิติการ การย้ายข้าราชการองค์การบริหารส่วนจังหวัดและพนักงานจ้างไปแต่งตั้งให้ดำรงตำแหน่งในประเภทและระดับเดิม และการแต่งตั้งให้ข้าราชการองค์การบริหารส่วนจังหวัดรักษาการในตำแหน่งหัวหน้ากลุ่มงานนิติการ

เรียน รองนายกองค์การบริหารส่วนจังหวัดลำพูน ปลัดองค์การบริหารส่วนจังหวัดลำพูน รองปลัดองค์การบริหารส่วนจังหวัดลำพูน หัวหน้าส่วนราชการ และหน่วยตรวจสอบภายใน สังกัดองค์การบริหารส่วนจังหวัดลำพูน

ด้วยองค์การบริหารส่วนจังหวัดลำพูน ได้มีประกาศการกำหนดโครงสร้างส่วนราชการและการกำหนดอำนาจหน้าที่ ความรับผิดชอบ และการแบ่งส่วนราชการภายในสำนักปลัดองค์การบริหารส่วนจังหวัด โดยการกำหนดฝ่ายป้องกันและบรรเทาสาธารณภัย และกลุ่มงานนิติการ คำสั่งย้ายข้าราชการองค์การบริหารส่วนจังหวัดและพนักงานจ้างไปแต่งตั้งให้ดำรงตำแหน่งในประเภทและระดับเดิม จำนวน ๘ ราย โดยให้มีผลตั้งแต่วันที่ ๑ สิงหาคม ๒๕๖๘ เป็นต้นไป และคำสั่งการแต่งตั้งให้ข้าราชการองค์การบริหารส่วนจังหวัดรักษาการในตำแหน่งหัวหน้ากลุ่มงานนิติการ รายละเอียดปรากฏตามสิ่งที่ส่งมาด้วยนี้

จึงเรียนมาเพื่อทราบและดำเนินการในส่วนที่เกี่ยวข้องต่อไป

(นายวีระเดช ภูพิลิต)
นายกองค์การบริหารส่วนจังหวัดลำพูน



ประกาศองค์การบริหารส่วนจังหวัดลำพูน
เรื่อง การกำหนดโครงสร้างส่วนราชการและการกำหนดอำนาจหน้าที่ ความรับผิดชอบ
และการแบ่งส่วนราชการภายในสำนักปลัดองค์การบริหารส่วนจังหวัด
ฉบับแก้ไขเพิ่มเติม (ฉบับที่ ๒) พ.ศ. ๒๕๖๘

โดยเป็นการสมควรปรับปรุงการกำหนดโครงสร้างส่วนราชการและการกำหนดอำนาจหน้าที่ ความรับผิดชอบ และการแบ่งส่วนราชการภายในสำนักปลัดองค์การบริหารส่วนจังหวัด องค์การบริหารส่วนจังหวัดลำพูน โดยการกำหนดฝ่ายป้องกันและบรรเทาสาธารณภัยและกลุ่มงานนิติการ

อาศัยอำนาจตามความในข้อ ๒๓๐/๓ ข้อ ๒๓๓ และข้อ ๒๓๔ ของประกาศคณะกรรมการข้าราชการองค์การบริหารส่วนจังหวัด จังหวัดลำพูน เรื่อง หลักเกณฑ์และเงื่อนไขเกี่ยวกับการบริหารงานบุคคล ขององค์การบริหารส่วนจังหวัด ลงวันที่ ๑ พฤศจิกายน ๒๕๔๕ และที่แก้ไขเพิ่มเติม ประกอบกับมติ คณะกรรมการข้าราชการองค์การบริหารส่วนจังหวัด จังหวัดลำพูน ในการประชุมครั้งที่ ๖/๒๕๖๘ เมื่อวันที่ ๒๒ กรกฎาคม ๒๕๖๘ จึงปรับปรุงการกำหนดโครงสร้างส่วนราชการและการกำหนดอำนาจหน้าที่ ความรับผิดชอบ และการแบ่งส่วนราชการภายในสำนักปลัดองค์การบริหารส่วนจังหวัด องค์การบริหารส่วนจังหวัดลำพูน โดยการกำหนดฝ่ายป้องกันและบรรเทาสาธารณภัยและกลุ่มงานนิติการ ดังนี้

๑. สำนักปลัดองค์การบริหารส่วนจังหวัด มีหน้าที่ความรับผิดชอบเกี่ยวกับงานราชการทั่วไป ขององค์การบริหารส่วนจังหวัด งานสวัสดิการสังคม งานสังคมสงเคราะห์ งานพัฒนาคุณภาพชีวิตเด็ก สตรีผู้สูงอายุ และผู้ด้อยโอกาส งานส่งเสริมการเกษตร งานส่งเสริมและพัฒนาอาชีพ งานป้องกันและบรรเทาสาธารณภัย งานรักษาความสงบเรียบร้อย งานนิติการ งานรับเรื่องราวร้องเรียน ร้องทุกข์ งานศูนย์ประสานงานเรื่องราว ร้องเรียน ร้องทุกข์ศูนย์ดำรงธรรมจังหวัดลำพูน งานสถาบันผ้าทอมือหรือศูนย์ งานศูนย์ข้อมูลข่าวสาร ของทางราชการ งานการเลือกตั้ง งานถ่ายโอนภารกิจตามที่กฎหมายกำหนด งานราชการที่มีได้กำหนดให้เป็นหน้าที่ ของกอง สำนัก หรือส่วนราชการใดในองค์การบริหารส่วนจังหวัดเป็นการเฉพาะรวมทั้งกำกับและเร่งรัด การปฏิบัติราชการของส่วนราชการในองค์การบริหารส่วนจังหวัดให้เป็นไปตาม นโยบาย แนวทาง และแผนการ ปฏิบัติราชการขององค์การบริหารส่วนจังหวัด งานบริการข้อมูล สถิติ ช่วยเหลือ ให้คำแนะนำทางวิชาการ งานส่งเสริมการท่องเที่ยว งานส่งเสริมและปรับปรุงแหล่งท่องเที่ยว งานสำรวจแหล่งท่องเที่ยว งานวางแผนและ จัดการแหล่งท่องเที่ยว งานจัดทำสื่อสิ่งพิมพ์การท่องเที่ยว งานจัดทำสื่อวิทยุ โทรทัศน์การท่องเที่ยว งานบูรณาการ ท่องเที่ยวร่วมกับภาคีเครือข่าย งานส่งเสริมการท่องเที่ยวชุมชน งานบริการข้อมูล สถิติ ช่วยเหลือ ให้คำแนะนำ ทางวิชาการ งานอื่นๆที่เกี่ยวข้องและที่ได้รับมอบหมายโดยแบ่งส่วนราชการภายในออกเป็น ๓ ฝ่าย ๑ กลุ่มงาน ดังนี้

๑.๑ ฝ่ายบริหารงานทั่วไป มีหน้าที่ความรับผิดชอบ ดังนี้

- งานราชการทั่วไปขององค์การบริหารส่วนจังหวัด
- งานสวัสดิการสังคม
- งานสังคมสงเคราะห์

- งานพัฒนาคุณภาพชีวิตเด็ก สตรีผู้สูงอายุ และผู้ด้อยโอกาส
- งานส่งเสริมการเกษตร
- งานส่งเสริมและพัฒนาอาชีพ
- งานสถาบันผ้าทอมือหรือภูมูชัย
- งานการเลือกตั้ง
- งานถ่ายโอนภารกิจตามที่กฎหมายกำหนด
- งานราชการที่มีได้กำหนดให้เป็นหน้าที่ของกอง สำนัก หรือส่วนราชการใดในองค์การบริหารส่วนจังหวัดเป็นการเฉพาะรวมทั้งกำกับและเร่งรัดการปฏิบัติราชการของส่วนราชการในองค์การบริหารส่วนจังหวัด ให้เป็นไปตาม นโยบาย แนวทาง และแผนการปฏิบัติราชการขององค์การบริหารส่วนจังหวัด

บริหารส่วนจังหวัดเป็นการเฉพาะรวมทั้งกำกับและเร่งรัดการปฏิบัติราชการของส่วนราชการในองค์การบริหารส่วนจังหวัด ให้เป็นไปตาม นโยบาย แนวทาง และแผนการปฏิบัติราชการขององค์การบริหารส่วนจังหวัด

- งานบริการข้อมูล สถิติ ช่วยเหลือ ให้คำแนะนำทางวิชาการ
- งานอื่นๆ ที่เกี่ยวข้องและที่ได้รับมอบหมาย

๑.๒ ฝ่ายส่งเสริมการท่องเที่ยว มีหน้าที่ความรับผิดชอบ ดังนี้

- งานส่งเสริมการท่องเที่ยว
- งานส่งเสริมและปรับปรุงแหล่งท่องเที่ยว
- งานสำรวจแหล่งท่องเที่ยว
- งานวางแผนและจัดการแหล่งท่องเที่ยว
- งานจัดทำสื่อสิ่งพิมพ์การท่องเที่ยว
- งานจัดทำสื่อวิทยุ โทรทัศน์การท่องเที่ยว
- งานบูรณาการท่องเที่ยวร่วมกับภาคีเครือข่าย
- งานส่งเสริมการท่องเที่ยวชุมชน
- งานบริการข้อมูล สถิติ ช่วยเหลือ ให้คำแนะนำทางวิชาการ
- งานอื่นๆ ที่เกี่ยวข้องและที่ได้รับมอบหมาย

๑.๓ ฝ่ายป้องกันและบรรเทาสาธารณภัย มีหน้าที่ความรับผิดชอบ ดังนี้

- งานแผนป้องกันและบรรเทาสาธารณภัย
- งานสนับสนุน เครื่องมือ อุปกรณ์ ให้กับหน่วยงานอื่นในการป้องกันและบรรเทาสาธารณภัย
- งานบำรุงรักษาเครื่องมืออุปกรณ์ ตลอดจนยานพาหนะในงานป้องกันและบรรเทา

สาธารณภัย

- งานวางแผนดำเนินการและปฏิบัติงานตรวจสอบเพื่อให้เป็นไปตามกฎหมายว่าด้วยการป้องกัน

และบรรเทาสาธารณภัย

- งานการสนับสนุนกองอำนาจการป้องกันและบรรเทาสาธารณภัยจังหวัดลำพูน
- งานอยู่เวรเฝ้าระวังรักษาการณ์ ติดตาม ข่าวสารสาธารณภัย
- งานประสานข้อมูลและส่งต่อข้อมูลระหว่างหน่วยงานอื่นด้วยวิทยุสื่อสาร
- งานอบรมให้ความรู้เกี่ยวกับการป้องกันภัย
- งานดำเนินงานเฝ้าระวังพื้นที่เสี่ยงภัย
- งานแจ้งเตือนภัยพิบัติ

- งานฝึกซ้อม ทบพวน การป้องกันและบรรเทาสาธารณภัย
- งานสร้างเครือข่ายการป้องกันและบรรเทาสาธารณภัย
- งานคณะกรรมการพิจารณาช่วยเหลือผู้ประสบภัยพิบัติจังหวัดลำพูน (กขภจ.)
- งานจัดหา จัดเตรียม เครื่องมือ วัสดุอุปกรณ์ พาหนะ ช่วยเหลือผู้ประสบภัย
- งานศูนย์ช่วยเหลือประชาชนด้านสาธารณภัย
- การจัดทำแผนการเผชิญเหตุด้านสาธารณภัย
- การจัดทำสถิติข้อมูลอุบัติเหตุทางถนนในสายทางของ อบจ.ลำพูน
- การจัดทำแผนความปลอดภัยทางถนนการวิเคราะห์จุดเสี่ยงบนถนน
- งานประสานงานกับส่วนราชการในการรักษาความสงบเรียบร้อยภายใน
- การประชุมในคณะกรรมการต่างๆที่เกี่ยวกับสาธารณภัยและความมั่นคง
- งานจัดทำทะเบียนผู้ประสบภัย
- งานช่วยเหลือผู้ประสบภัย
- งานแผนการฟื้นฟูและการสงเคราะห์ผู้ประสบภัย
- งานงบประมาณรายจ่าย ตามข้อบัญญัติของฝ่ายป้องกันและบรรเทาสาธารณภัย
- งานโครงการกิจกรรมของงานป้องกันและบรรเทาสาธารณภัย
- งานจัดซื้อครุภัณฑ์ตามข้อบัญญัติงบประมาณรายจ่ายประจำปีของฝ่ายป้องกันและ

บรรเทาสาธารณภัย

- งานศูนย์บริหารจัดการน้ำจังหวัดลำพูน
- งานวิเคราะห์สถานการณ์น้ำ
- งานติดตามและเฝ้าระวังทรัพยากรทางน้ำ
- งานเทคโนโลยีสารสนเทศด้านการบริหารจัดการน้ำ
- งานดูแลและบำรุงรักษาระบบสารสนเทศภูมิศาสตร์สำหรับการใช้ข้อมูลด้านทรัพยากรน้ำ

๑.๔ กลุ่มงานนิติการ มีหน้าที่ความรับผิดชอบ ดังนี้

- งานข้อบัญญัติองค์การบริหารส่วนจังหวัดลำพูน
- งานการสืบทรัพย์ และบังคับคดี
- งานการใช้มาตรการบังคับทางปกครอง
- งานการดำเนินการเกี่ยวกับที่ดินของโรงพยาบาลส่งเสริมสุขภาพตำบลที่ถ่ายโอน
- งานการให้คำปรึกษาและความเห็นทางกฎหมาย
- งานการไต่สวน สอบสวน ตรวจสอบ ข้อเท็จจริง จากการร้องเรียน หรือการชี้มูลความผิด

หรือตามที่ผู้บังคับบัญชามอบหมาย

- งานดำเนินการตามกฎหมายว่าด้วยความรับผิดชอบทางละเมิดของเจ้าหน้าที่
- งานตรวจคำสั่งทางปกครอง
- งานระงับข้อพิพาท
- งานพิจารณาหรือตรวจสอบคำอุทธรณ์หรือการโต้แย้งคำสั่ง
- งานเผยแพร่ความรู้ทางกฎหมาย
- งานตรวจและยกร่างข้อบัญญัติองค์การบริหารส่วนจังหวัดลำพูน

/-งานดำเนินการ...

- งานดำเนินการตามมาตรการบังคับทางปกครอง
- งานดำเนินการเกี่ยวกับการแจ้งความร้องทุกข์ติดตามหนี้
- งานดำเนินคดีทางกฎหมาย หรืองานคดีความ
- งานจัดทำฐานข้อมูลทางกฎหมายและคดี
- งานตามพระราชบัญญัติข้อมูลข่าวสารของทางราชการ พ.ศ.๒๕๔๐
- งานศูนย์ข้อมูลข่าวสารของทางราชการ
- งานรวบรวม สถิติข้อมูลการดำเนินคดีของงานนิติการ
- งานการขออนุญาต งานการขออนุมัติ
- งานการเบิกจ่ายเงินงบประมาณที่เกี่ยวข้อง
- งานอื่นๆ ที่เกี่ยวข้องและที่ได้รับมอบหมาย

๒. กองยุทธศาสตร์และงบประมาณ มีหน้าที่ความรับผิดชอบเกี่ยวกับงานวิเคราะห์นโยบายและแผน งานยุทธศาสตร์ขององค์กรปกครองส่วนท้องถิ่น งานจัดทำแผนพัฒนา อบจ. งานประสานการจัดทำแผนพัฒนาจังหวัด งานส่งเสริมการมีส่วนร่วมของประชาชนในการพัฒนาท้องถิ่น งานคณะกรรมการพัฒนา อบจ. งานคณะกรรมการจัดทำแผนพัฒนา อบจ. งานจัดทำระบบข้อมูลของ อบจ.งานศูนย์บริหารจัดการน้ำจังหวัดลำพูน งานงบประมาณ งานเสนอแนะขอรับการจัดสรรเงินอุดหนุนของ อบจ. งานจัดทำข้อบัญญัติงบประมาณรายจ่ายประจำปีและฉบับเพิ่มเติม (ถ้ามี) งานขออนุมัติดำเนินการตามข้อบัญญัติงบประมาณรายจ่ายประจำปี ของ อบจ. งานเกี่ยวกับการโอนเงิน งานการแก้ไขเปลี่ยนแปลงคำชี้แจง งบประมาณรายจ่ายประจำปี งานการเงินและบัญชีของกองยุทธศาสตร์และงบประมาณ งานธุรการ งานตรวจติดตามและประเมินผลแผนงานและโครงการ งานคณะกรรมการติดตามและประเมินผล งานตรวจติดตาม และประเมินผลสัมฤทธิ์การดำเนินงานโครงการหมวดเงินอุดหนุน งานตรวจประเมินการปฏิบัติราชการและการประกวดโครงการต่างๆ ประจำปี งานติดตามและประเมินผลงบประมาณในระบบ ระบบฐานข้อมูลแผน/ผลการปฏิบัติงานและการใช้จ่ายงบประมาณ BBL/EvMIS งานระบบสารสนเทศเพื่อการวางแผนและประเมินผลของ อปท. (e-plan) งานระบบติดตามและประเมินผลแห่งชาติ (eMENSER) งานสถิติข้อมูล งานสารสนเทศ งานจัดทำและพัฒนาระบบข้อมูลสารสนเทศขององค์การบริหารส่วนจังหวัด งานประชาสัมพันธ์ งานบริการและเผยแพร่วิชาการ การบริการข้อมูล สถิติช่วยเหลือให้คำแนะนำทางวิชาการ งานอื่นๆ ที่เกี่ยวข้องและที่ได้รับมอบหมาย โดยแบ่งส่วนราชการภายในออกเป็น ๔ ฝ่าย ดังนี้

๒.๑ ฝ่ายนโยบายและแผนงาน มีหน้าที่ความรับผิดชอบ ดังนี้

- งานวิเคราะห์นโยบายและแผน
- งานยุทธศาสตร์ขององค์กรปกครองส่วนท้องถิ่น
- งานจัดทำแผนพัฒนา อบจ.
- งานประสานการจัดทำแผนพัฒนาจังหวัด
- งานส่งเสริมการมีส่วนร่วมของประชาชนในการพัฒนาท้องถิ่น
- งานคณะกรรมการพัฒนา อบจ.
- งานคณะกรรมการจัดทำแผนพัฒนา อบจ.
- งานจัดทำระบบข้อมูลของ อบจ.
- งานบริการข้อมูล สถิติช่วยเหลือให้คำแนะนำทางวิชาการ
- งานอื่นๆ ที่เกี่ยวข้องและที่ได้รับมอบหมาย

๒.๒ ฝ่ายงบประมาณ มีหน้าที่ความรับผิดชอบ ดังนี้

- งานงบประมาณ
- งานเสนอแนะขอรับการจัดสรรเงินอุดหนุนของ อบจ.
- งานจัดทำข้อบัญญัติงบประมาณรายจ่ายประจำปีและฉบับเพิ่มเติม (ถ้ามี)
- งานขออนุมัติดำเนินการตามข้อบัญญัติงบประมาณรายจ่ายประจำปี ของ อบจ.
- งานเกี่ยวกับการโอนเงิน
- งานการแก้ไขเปลี่ยนแปลงคำชี้แจง งบประมาณรายจ่ายประจำปี
- งานการเงินและบัญชีของกองยุทธศาสตร์และงบประมาณ
- งานธุรการ
- งานบริการข้อมูล สถิติช่วยเหลือให้คำแนะนำทางวิชาการ
- งานอื่นๆ ที่เกี่ยวข้องที่ได้รับมอบหมาย

๒.๓ ฝ่ายตรวจติดตามและประเมินผล มีหน้าที่ความรับผิดชอบ ดังนี้

- งานตรวจติดตามและประเมินผลแผนงานและโครงการ
- งานคณะกรรมการติดตามและประเมินผล
- งานตรวจติดตาม และประเมินผลสัมฤทธิ์การดำเนินงานโครงการหมวดเงินอุดหนุน
- งานตรวจประเมินการปฏิบัติราชการและการประกวดโครงการต่างๆ ประจำปี
- งานติดตามและประเมินผลงบประมาณในระบบ ระบบฐานข้อมูลแผน/ผลการ

ปฏิบัติงานและการใช้จ่ายงบประมาณ BBL/EvMIS

- งานระบบสารสนเทศเพื่อการวางแผนและประเมินผลของ อปท. (e-plan)
- งานระบบติดตามและประเมินผลแห่งชาติ (eMENSOCR)
- งานบริการข้อมูล สถิติช่วยเหลือให้คำแนะนำทางวิชาการ
- งานอื่นๆ ที่เกี่ยวข้องที่ได้รับมอบหมาย

๒.๔ ฝ่ายสถิติข้อมูลและสารสนเทศ มีหน้าที่ความรับผิดชอบ ดังนี้

- งานสถิติข้อมูล
- งานสารสนเทศ
- งานจัดทำและพัฒนาระบบข้อมูลสารสนเทศขององค์การบริหารส่วนจังหวัด
- งานประชาสัมพันธ์
- งานบริการและเผยแพร่วิชาการ
- งานบริการข้อมูล สถิติช่วยเหลือให้คำแนะนำทางวิชาการ
- งานอื่นๆ ที่เกี่ยวข้องที่ได้รับมอบหมาย

ทั้งนี้ ตั้งแต่วันที่ ๑ สิงหาคม ๒๕๖๘ เป็นต้นไป

ประกาศ ณ วันที่ ๓๑ กรกฎาคม พ.ศ. ๒๕๖๘



(นายวีระเดช ภูพิสิฐ)
นายกองค์การบริหารส่วนจังหวัดลำพูน



ประกาศองค์การบริหารส่วนจังหวัดลำพูน
เรื่อง แผนอัตรากำลัง ๓ ปีประจำปีงบประมาณ พ.ศ. ๒๕๖๗ - ๒๕๖๙
ฉบับแก้ไขเพิ่มเติม (ฉบับที่ ๖) พ.ศ. ๒๕๖๘

ด้วยองค์การบริหารส่วนจังหวัดลำพูน มีความจำเป็นต้องปรับปรุงแผนอัตรากำลัง ๓ ปีประจำปีงบประมาณ พ.ศ. ๒๕๖๗ - ๒๕๖๙ เนื่องจากได้มีการปรับปรุงการกำหนดโครงสร้างส่วนราชการและการกำหนดอำนาจหน้าที่ ความรับผิดชอบ และการแบ่งส่วนราชการภายในสำนักปลัดองค์การบริหารส่วนจังหวัดองค์การบริหารส่วนจังหวัดลำพูน โดยการกำหนดฝ่ายป้องกันและบรรเทาสาธารณภัย และกลุ่มงานนิติการ

อาศัยอำนาจตามความในข้อ ๒๐ ข้อ ๒๒ ข้อ ๒๕ ข้อ ๒๘ ข้อ ๒๙ ข้อ ๓๐ และข้อ ๓๖ ของประกาศคณะกรรมการข้าราชการองค์การบริหารส่วนจังหวัด จังหวัดลำพูน เรื่อง หลักเกณฑ์และเงื่อนไขเกี่ยวกับการบริหารงานบุคคลขององค์การบริหารส่วนจังหวัด ลงวันที่ ๑ พฤศจิกายน ๒๕๕๕ ประกอบกับมติคณะกรรมการข้าราชการองค์การบริหารส่วนจังหวัด จังหวัดลำพูน ในการประชุมครั้งที่ ๖/๒๕๖๘ เมื่อวันที่ ๒๒ กรกฎาคม ๒๕๖๘ จึงปรับปรุงแผนอัตรากำลัง ๓ ปี ประจำปีงบประมาณ พ.ศ. ๒๕๖๗ - ๒๕๖๙ ขององค์การบริหารส่วนจังหวัดลำพูน ฉบับแก้ไขเพิ่มเติม (ฉบับที่ ๖) พ.ศ. ๒๕๖๘ ดังบัญชีรายละเอียดแนบท้ายนี้

ทั้งนี้ ตั้งแต่วันที่ ๑ สิงหาคม ๒๕๖๘ เป็นต้นไป

ประกาศ ณ วันที่ ๓๑ กรกฎาคม พ.ศ. ๒๕๖๘

(นายวีระเดช ภูพิศัญ)
นายกองค์การบริหารส่วนจังหวัดลำพูน

๘. โครงสร้างการกำหนดส่วนราชการ

๘.๑ โครงสร้าง

โครงสร้างตามแผนอัตรากำลังปัจจุบัน	โครงสร้างตามแผนอัตรากำลังใหม่	หมายเหตุ
<p>๑. สำนักปลัดองค์การบริหารส่วนจังหวัด</p> <p>๑.๑ ฝ่ายบริหารงานทั่วไป</p> <ul style="list-style-type: none"> - งานราชการทั่วไปขององค์การบริหารส่วนจังหวัด - งานสวัสดิการสังคม - งานสังคมสงเคราะห์ - งานพัฒนาคุณภาพชีวิตเด็ก สตรีผู้สูงอายุ และผู้ด้อยโอกาส - งานส่งเสริมการเกษตร - งานส่งเสริมและพัฒนาอาชีพ - <u>งานป้องกันและบรรเทาสาธารณภัย</u> - <u>งานรักษาความสงบเรียบร้อย</u> - <u>งานนิติการ</u> - งานสถาบันผ้าทอมือหริภุญชัย - <u>งานศูนย์ข้อมูลข่าวสารของทางราชการ</u> - งานการเลือกตั้ง - งานถ่ายโอนภารกิจตามที่กฎหมายกำหนด - งานราชการที่มีได้กำหนดให้เป็นหน้าที่ของ กอง สำนัก หรือส่วนราชการใดในองค์การบริหารส่วนจังหวัดเป็นการเฉพาะรวมทั้ง กำกับและเร่งรัดการปฏิบัติราชการของ ส่วนราชการในองค์การบริหารส่วนจังหวัด ให้เป็นไปตาม นโยบาย แนวทาง และ แผนการปฏิบัติราชการขององค์การบริหาร ส่วนจังหวัด - งานบริการข้อมูล สถิติ ช่วยเหลือ ให้คำแนะนำ ทางวิชาการ - งานอื่นๆ ที่เกี่ยวข้องและที่ได้รับมอบหมาย <p>๑.๒ ฝ่ายส่งเสริมการท่องเที่ยว</p> <ul style="list-style-type: none"> - งานส่งเสริมการท่องเที่ยว - งานส่งเสริมและปรับปรุงแหล่งท่องเที่ยว - งานสำรวจแหล่งท่องเที่ยว - งานวางแผนและจัดการแหล่งท่องเที่ยว - งานจัดทำสื่อสิ่งพิมพ์การท่องเที่ยว - งานจัดทำสื่อวิทยุ โทรทัศน์การท่องเที่ยว 	<p>๑. สำนักปลัดองค์การบริหารส่วนจังหวัด</p> <p>๑.๑ ฝ่ายบริหารงานทั่วไป</p> <ul style="list-style-type: none"> - งานราชการทั่วไปขององค์การบริหารส่วนจังหวัด - งานสวัสดิการสังคม - งานสังคมสงเคราะห์ - งานพัฒนาคุณภาพชีวิตเด็ก สตรีผู้สูงอายุ และผู้ด้อยโอกาส - งานส่งเสริมการเกษตร - งานส่งเสริมและพัฒนาอาชีพ - งานสถาบันผ้าทอมือหริภุญชัย - งานการเลือกตั้ง - งานถ่ายโอนภารกิจตามที่กฎหมายกำหนด - งานราชการที่มีได้กำหนดให้เป็นหน้าที่ของ กอง สำนัก หรือส่วนราชการใดในองค์การบริหารส่วนจังหวัดเป็นการเฉพาะรวมทั้ง กำกับและเร่งรัดการปฏิบัติราชการของ ส่วนราชการในองค์การบริหารส่วนจังหวัด ให้เป็นไปตาม นโยบาย แนวทาง และ แผนการปฏิบัติราชการขององค์การบริหาร ส่วนจังหวัด - งานบริการข้อมูล สถิติ ช่วยเหลือ ให้คำแนะนำ ทางวิชาการ - งานอื่นๆ ที่เกี่ยวข้องและที่ได้รับมอบหมาย <p>๑.๒ ฝ่ายส่งเสริมการท่องเที่ยว</p> <ul style="list-style-type: none"> - งานส่งเสริมการท่องเที่ยว - งานส่งเสริมและปรับปรุงแหล่งท่องเที่ยว - งานสำรวจแหล่งท่องเที่ยว - งานวางแผนและจัดการแหล่งท่องเที่ยว - งานจัดทำสื่อสิ่งพิมพ์การท่องเที่ยว - งานจัดทำสื่อวิทยุ โทรทัศน์การท่องเที่ยว 	

โครงสร้างตามแผนอัตรากำลังปัจจุบัน	โครงสร้างตามแผนอัตรากำลังใหม่	หมายเหตุ
<ul style="list-style-type: none"> - งานบูรณาการท่องเที่ยวร่วมกับภาคีเครือข่าย - งานส่งเสริมการท่องเที่ยวชุมชน - งานบริการข้อมูล สถิติ ช่วยเหลือให้คำแนะนำทางวิชาการ - งานอื่นๆ ที่เกี่ยวข้องและที่ได้รับมอบหมาย 	<ul style="list-style-type: none"> - งานบูรณาการท่องเที่ยวร่วมกับภาคีเครือข่าย - งานส่งเสริมการท่องเที่ยวชุมชน - งานบริการข้อมูล สถิติ ช่วยเหลือให้คำแนะนำทางวิชาการ - งานอื่นๆ ที่เกี่ยวข้องและที่ได้รับมอบหมาย <p>๑.๓ ฝ่ายป้องกันและบรรเทาสาธารณภัย</p> <ul style="list-style-type: none"> - แผนป้องกันและบรรเทาสาธารณภัย - การสนับสนุน เครื่องมือ อุปกรณ์ ให้กับหน่วยงานอื่นในการป้องกันและบรรเทาสาธารณภัย - การบำรุงรักษาเครื่องมืออุปกรณ์ ตลอดจนยานพาหนะในงานป้องกันและบรรเทาสาธารณภัย - วางแผนดำเนินการและปฏิบัติงานตรวจสอบ เพื่อให้เป็นไปตามกฎหมายว่าด้วยการป้องกันและบรรเทาสาธารณภัย - งานการสนับสนุนกองอำนาจการป้องกันและบรรเทาสาธารณภัยจังหวัดลำพูน - การอยู่เวรเฝ้าระวังรักษาการณ์ ติดตามข่าวสารสาธารณภัย - การประสานข้อมูลและส่งต่อข้อมูลระหว่างหน่วยงานอื่นด้วยวิทยุสื่อสาร - การอบรมให้ความรู้เกี่ยวกับการป้องกันภัย - การดำเนินงานเฝ้าระวังพื้นที่เสี่ยงภัย - การแจ้งเตือนภัยพิบัติ - การฝึกซ้อม ทบทวน การป้องกันและบรรเทาสาธารณภัย - การสร้างเครือข่ายการป้องกันและบรรเทาสาธารณภัย - งานคณะกรรมการพิจารณาช่วยเหลือผู้ประสบภัยพิบัติจังหวัดลำพูน (กชภจ.) - จัดหา จัดเตรียม เครื่องมือ วัสดุอุปกรณ์พาหนะ ช่วยเหลือผู้ประสบภัย - งานศูนย์ช่วยเหลือประชาชนด้านสาธารณภัย - การจัดทำแผนการเผชิญเหตุด้านสาธารณภัย - การจัดทำสถิติข้อมูลอุบัติเหตุทางถนนในสายทางของอบจ.ลำพูน 	<ul style="list-style-type: none"> - ตัดโอนภารกิจงานป้องกันและบรรเทาสาธารณภัย และงานรักษาความสงบเรียบร้อยจากฝ่ายบริหารงานทั่วไป มา กำหนด ในฝ่ายป้องกันและบรรเทาสาธารณภัย

โครงสร้างตามแผนอัตรากำลังปัจจุบัน	โครงสร้างตามแผนอัตรากำลังใหม่	หมายเหตุ
	<ul style="list-style-type: none">- การจัดทำแผนความปลอดภัยทางถนน- การวิเคราะห์จุดเสี่ยงบนถนน- งานประสานงานกับส่วนราชการในการรักษาความสงบเรียบร้อยภายใน- การประชุมในคณะกรรมการต่างๆที่เกี่ยวกับสาธารณสุขและความมั่นคง- งานจัดทำทะเบียนผู้ประสบภัย- การช่วยเหลือผู้ประสบภัย- งานแผนการฟื้นฟูและการสงเคราะห์ผู้ประสบภัย- งานงบประมาณรายจ่าย ตามข้อบัญญัติของฝ่ายป้องกันและบรรเทาสาธารณภัย- งานโครงการกิจกรรมของงานป้องกันและบรรเทาสาธารณภัย- งานจัดซื้อครุภัณฑ์ตามข้อบัญญัติงบประมาณรายจ่ายประจำปีของฝ่ายป้องกันและบรรเทาสาธารณภัย- งานศูนย์บริหารจัดการน้ำจังหวัดลำพูน- งานวิเคราะห์สถานการณ์น้ำ- งานติดตามและเฝ้าระวังทรัพยากรทางน้ำ- งานเทคโนโลยีสารสนเทศด้านการบริหารจัดการน้ำ- งานดูแล และบำรุงรักษาระบบสารสนเทศภูมิศาสตร์ สำหรับ การใช้ ข้อมูลด้านทรัพยากรน้ำ <p>๑.๔ กลุ่มงานนิติการ</p> <ul style="list-style-type: none">- งานข้อบัญญัติองค์การบริหารส่วนจังหวัดลำพูน- งานการสืบทรัพย์ และบังคับคดี- งานการใช้มาตรการบังคับทางปกครอง- งานการดำเนินการเกี่ยวกับที่ดินของโรงพยาบาลส่งเสริมสุขภาพตำบลที่ถ่ายโอน- งานการให้คำปรึกษาและความเห็นทางกฎหมาย- การทำการไต่สวน สอบสวน ตรวจสอบข้อเท็จจริง จากการร้องเรียน หรือการชี้มูลความผิด หรือตามที่ผู้บังคับบัญชามอบหมาย	<ul style="list-style-type: none">- ตัดโอนภารกิจงานนิติการและงานศูนย์ข้อมูลข่าวสารของทางราชการจากฝ่ายบริหารงานทั่วไป มากำหนดในกลุ่มงานนิติการ

/โครงสร้าง...

โครงสร้างตามแผนอัตรากำลังปัจจุบัน	โครงสร้างตามแผนอัตรากำลังใหม่	หมายเหตุ
	<ul style="list-style-type: none"> - การดำเนินการตามกฎหมายว่าด้วยความรับผิดทางละเมิดของเจ้าหน้าที่ - การตรวจคำสั่งทางปกครอง - การระงับข้อพิพาท - การพิจารณาหรือตรวจสอบคำอุทธรณ์หรือการโต้แย้งคำสั่ง - การเผยแพร่ความรู้ทางกฎหมาย - การตรวจและยกร่างข้อบัญญัติองค์การบริหารส่วนจังหวัดลำพูน - การดำเนินการตามมาตรการบังคับทางปกครอง - การดำเนินการเกี่ยวกับการแจ้งความร้องทุกข์ติดตามหนี้ - การดำเนินคดีทางกฎหมาย หรืองานคดีความ - การจัดทำฐานข้อมูลทางกฎหมายและคดี - งานตามพระราชบัญญัติข้อมูลข่าวสารของทางราชการ พ.ศ.๒๕๔๐ - งานศูนย์ข้อมูลข่าวสารของทางราชการ - งานรวบรวม สถิติข้อมูลการดำเนินคดีของงานนิติการ - งานการขออนุญาต งานการขออนุมัติ - งานการเบิกจ่ายเงินงบประมาณที่เกี่ยวข้อง - งานอื่นๆ ที่เกี่ยวข้องและที่ได้รับมอบหมาย 	
<p>๖. กองยุทธศาสตร์และงบประมาณ</p> <p>๖.๑ ฝ่ายนโยบายและแผนงาน</p> <ul style="list-style-type: none"> - งานวิเคราะห์นโยบายและแผน - งานยุทธศาสตร์ขององค์กรปกครองส่วนท้องถิ่น - งานจัดทำแผนพัฒนา อบจ. - งานประสานการจัดทำแผนพัฒนาจังหวัด - งานส่งเสริมการมีส่วนร่วมของประชาชนในการพัฒนาท้องถิ่น - งานคณะกรรมการพัฒนา อบจ. - งานคณะกรรมการจัดทำแผนพัฒนา อบจ. - งานจัดทำระบบข้อมูลของ อบจ. - <u>งานศูนย์บริหารจัดการน้ำจังหวัดลำพูน</u> 	<p>๖. กองยุทธศาสตร์และงบประมาณ</p> <p>๖.๑ ฝ่ายนโยบายและแผนงาน</p> <ul style="list-style-type: none"> - งานวิเคราะห์นโยบายและแผน - งานยุทธศาสตร์ขององค์กรปกครองส่วนท้องถิ่น - งานจัดทำแผนพัฒนา อบจ. - งานประสานการจัดทำแผนพัฒนาจังหวัด - งานส่งเสริมการมีส่วนร่วมของประชาชนในการพัฒนาท้องถิ่น - งานคณะกรรมการพัฒนา อบจ. - งานคณะกรรมการจัดทำแผนพัฒนา อบจ. - งานจัดทำระบบข้อมูลของ อบจ. - งานคณะกรรมการพัฒนา อบจ. 	<ul style="list-style-type: none"> - ตัดโอนภารกิจงานศูนย์บริหารจัดการน้ำจังหวัดลำพูน จากฝ่ายนโยบายและแผนงาน กองยุทธศาสตร์และงบประมาณ มา กำหนด ในฝ่ายป้องกันและบรรเทาสาธารณภัย สำนักปลัดองค์การบริหารส่วนจังหวัด

โครงสร้างตามแผนอัตรากำลังปัจจุบัน	โครงสร้างตามแผนอัตรากำลังใหม่	หมายเหตุ
<ul style="list-style-type: none">- งานบริการข้อมูล สถิติช่วยเหลือให้คำแนะนำทางวิชาการ- งานอื่นๆ ที่เกี่ยวข้องและที่ได้รับมอบหมาย	<ul style="list-style-type: none">- งานคณะกรรมการจัดทำแผนพัฒนา อบจ.- งานจัดทำระบบข้อมูลของ อบจ.- งานบริการข้อมูล สถิติช่วยเหลือให้คำแนะนำทางวิชาการ- งานอื่นๆ ที่เกี่ยวข้องและที่ได้รับมอบหมาย	

กรอบอัตรากำลัง ๓ ปี ประจำปีงบประมาณ พ.ศ. ๒๕๖๗ - ๒๕๖๙

ส่วนราชการ	กรอบอัตรากำลังเดิม	กรอบอัตรากำลังตำแหน่งที่คาดว่าจะต้องใช้ในช่วงระยะเวลา ๓ ปีข้างหน้า			อัตรากำลังคนเพิ่ม/ลด			หมายเหตุ
		๒๕๖๗	๒๕๖๘	๒๕๖๙	๒๕๖๗	๒๕๖๘	๒๕๖๙	
สำนักปลัดองค์การบริหารส่วนจังหวัด (๐๑)								
ข้าราชการองค์การบริหารส่วนจังหวัด								
หัวหน้าสำนักปลัดองค์การบริหารส่วนจังหวัด (นักบริหารงานทั่วไป ระดับกลาง)	๑	๑	๑	๑	-	-	-	
หัวหน้าฝ่ายบริหารงานทั่วไป (นักบริหารงานทั่วไป ระดับต้น)	๑	๑	๑	๑	-	-	-	
หัวหน้าฝ่ายส่งเสริมการท่องเที่ยว (นักบริหารงานทั่วไป ระดับต้น)	๑	๑	๑	๑	-	-	-	
หัวหน้าฝ่ายป้องกันและบรรเทาสาธารณภัย (นักบริหารงานทั่วไป ระดับต้น)	-	-	๑	๑	-	+๑	-	ปรับเกลี้ยจากนักจัดการงานทั่วไป ๑ อัตรာ
หัวหน้ากลุ่มงานนิติการ (ตำแหน่งประเภทวิชาการ ตั้งแต่ระดับชำนาญการพิเศษขึ้นไป)	-	-	๑	๑	-	+๑	-	กำหนดเพิ่ม
นักจัดการงานทั่วไปปฏิบัติการ/ชำนาญการ	๑๐	๑๐	๙	๙	-	-๑	-	ปรับเกลี้ย ๑ อัตรา เป็น หน.ฝ่ายป้องกันฯ
นิติกรปฏิบัติการ/ชำนาญการ/ชำนาญการพิเศษ	๓	๓	๓	๓	-	-	-	
นักพัฒนาการท่องเที่ยวปฏิบัติการ/ชำนาญการ	๒	๒	๒	๒	-	-	-	
นักพัฒนาชุมชนปฏิบัติการ/ชำนาญการ	๑	๑	๑	๑	-	-	-	
นักป้องกันและบรรเทาสาธารณภัยปฏิบัติการ/ชำนาญการ	๑	๑	๑	๑	-	-	-	
เจ้าพนักงานธุรการปฏิบัติงาน/ชำนาญงาน	๘	๘	๘	๘	-	-	-	
เจ้าพนักงานป้องกันและบรรเทาสาธารณภัยปฏิบัติงาน/ชำนาญงาน	๓	๓	๓	๓	-	-	-	
ลูกจ้างประจำ								
คนงาน	๑	๑	๑	๑	-	-	-	วางให้ยุบเลิก
พนักงานจ้าง								
พนักงานจ้างผู้เชี่ยวชาญพิเศษ (ด้านการส่งเสริมการท่องเที่ยว)	๑	๑	-	-	-	-๑	-	ยุบเลิก
ผู้ช่วยนักจัดการงานทั่วไป	๔	๔	๕	๕	-	+๑	-	ปรับเกลี้ยจากกองยุทธศาสตร์ฯ
ผู้ช่วยนักพัฒนาการท่องเที่ยว	๑	๑	๑	๑	-	-	-	
ผู้ช่วยนิติกร	๑	๑	๑	๑	-	-	-	
ผู้ช่วยเจ้าพนักงานธุรการ	๓	๓	๓	๓	-	-	-	
พนักงานขับรถยนต์	๗	๗	๗	๗	-	-	-	
พนักงานขับเครื่องจักรกลขนาดเบา	๒	๒	๒	๒	-	-	-	
คนงาน	๑๑	๑๑	๑๑	๑๑	-	-	-	
ภารโรง	๑	๑	๑	๑	-	-	-	
พนักงานดับเพลิง	๒	๒	-	-	-	-๒	-	ยุบเลิก
รวม	๖๕	๖๕	๖๔	๖๔	-	-	-	
กองยุทธศาสตร์และงบประมาณ (๐๗)								
ข้าราชการองค์การบริหารส่วนจังหวัด								
ผู้อำนวยการกองยุทธศาสตร์และงบประมาณ (นักบริหารงานทั่วไป ระดับกลาง)	๑	๑	๑	๑	-	-	-	
หัวหน้าฝ่ายนโยบายและแผนงาน (นักบริหารงานทั่วไป ระดับต้น)	๑	๑	๑	๑	-	-	-	
หัวหน้าฝ่ายงบประมาณ (นักบริหารงานทั่วไป ระดับต้น)	๑	๑	๑	๑	-	-	-	
หัวหน้าฝ่ายตรวจติดตามและประเมินผล (นักบริหารงานทั่วไป ระดับต้น)	๑	๑	๑	๑	-	-	-	
หัวหน้าฝ่ายสถิติข้อมูลและสารสนเทศ (นักบริหารงานทั่วไป ระดับต้น)	๑	๑	๑	๑	-	-	-	
นักวิเคราะห์นโยบายและแผนปฏิบัติการ/ชำนาญการ	๑๒	๑๒	๑๒	๑๒	-	-	-	
นักวิชาการคอมพิวเตอร์ปฏิบัติการ/ชำนาญการ	๔	๔	๔	๔	-	-	-	
นักประชาสัมพันธ์ปฏิบัติการ/ชำนาญการ	๑	๑	๑	๑	-	-	-	
เจ้าพนักงานธุรการปฏิบัติงาน/ชำนาญงาน	๑	๑	๑	๑	-	-	-	
เจ้าพนักงานประชาสัมพันธ์ปฏิบัติงาน/ชำนาญงาน	๑	๑	๑	๑	-	-	-	
พนักงานจ้าง								
ผู้ช่วยนักจัดการงานทั่วไป	๑	๑	-	-	-	-๑	-	ปรับเกลี้ยไปสำนักปลัดฯ
ผู้ช่วยนักวิเคราะห์นโยบายและแผน	๑	๑	๑	๑	-	-	-	
ผู้ช่วยนักประชาสัมพันธ์	๒	๒	๒	๒	-	-	-	
ผู้ช่วยเจ้าพนักงานธุรการ	๑	๑	๑	๑	-	-	-	
คนงาน	๑	๑	๑	๑	-	-	-	
พนักงานขับรถยนต์	๑	๑	๑	๑	-	-	-	
รวม	๓๑	๓๑	๓๐	๓๐	-	-	-	

๙. การค่าใช้จ่ายเกี่ยวกับเงินเดือนและประโยชน์ตอบแทนอื่น

ที่	ชื่อสายงาน	ระดับ ตำแหน่ง	จำนวนที่มีอยู่ในปัจจุบัน				อัตราตำแหน่งที่คาดว่าจะต้องมี						ค่าใช้จ่ายที่เพิ่มขึ้น			ค่าใช้จ่ายรวม		
			จำนวนทั้งหมด	จำนวน(คน)	เงินเดือน	เงินประจำตำแหน่ง	ในระยะเวลา ๓ ปีข้างหน้า			เพิ่ม/ลด			๒๕๖๗	๒๕๖๘	๒๕๖๙	๒๕๖๗	๒๕๖๘	๒๕๖๘ เทศพิเศษ / ภัย
							๒๕๖๗	๒๕๖๘	๒๕๖๙	๒๕๖๗	๒๕๖๘	๒๕๖๙						
๑	ปลัดองค์การบริหารส่วนจังหวัดลำพูน (นักบริหารงานท้องถิ่น)	สูง	๑	๑	๖๓๗,๓๒๐	๒๔๐,๐๐๐	๑	๑	๑	-	-	-	๒๒,๗๒๐	๒๒,๗๒๐	๒๒,๗๒๐	๓๐๐,๒๔๐	๓๒๒,๙๖๐	๓๒๒,๙๖๐
๒	รองปลัดองค์การบริหารส่วนจังหวัดลำพูน (นักบริหารงานท้องถิ่น)	สูง	๑	๑	๖๓๗,๓๒๐	๒๔๐,๐๐๐	๑	๑	๑	-	-	-	๒๒,๗๒๐	๒๒,๗๒๐	๒๒,๗๒๐	๓๐๐,๒๔๐	๓๒๒,๙๖๐	๓๒๒,๙๖๐
๓	รองปลัดองค์การบริหารส่วนจังหวัดลำพูน (นักบริหารงานท้องถิ่น)	กลาง	๑	๑	๕๓๙,๖๖๐	๓๓๕,๕๐๐	๑	๑	๑	-	-	-	๑๙,๕๖๐	๑๙,๖๘๐	๑๙,๖๖๐	๖๗๓,๓๒๐	๗๑๒,๕๐๐	๗๑๒,๕๐๐
สำนักปลัดองค์การบริหารส่วนจังหวัด (๐๑)																		
๔	หัวหน้าสำนักปลัดองค์การบริหารส่วนจังหวัด (นักบริหารงานทั่วไป)	กลาง	๑	๑	๔๗๐,๒๘๐	๑๓๕,๕๐๐	๑	๑	๑	-	-	-	๑๖,๕๕๐	๑๖,๕๕๐	๑๖,๕๕๐	๒๒๓,๑๒๐	๒๓๙,๕๖๐	๒๓๙,๕๖๐
๕	หัวหน้าฝ่ายบริหารงานทั่วไป (นักบริหารงานทั่วไป)	ต้น	๑	๑	๐	๑๘,๐๐๐	๑	๑	๑	-	-	-	๑๓,๖๒๐	๑๓,๖๒๐	๑๓,๖๒๐	๕๒๕,๒๒๐	๕๓๘,๘๔๐	๕๓๘,๘๔๐
๖	นักจัดการงานทั่วไป	ปก.	๑	๑	๓๐๘,๐๕๐	๐	๑	๑	๑	-	-	-	๙,๙๖๐	๑๐,๒๒๐	๑๐,๘๖๐	๓๑๘,๐๐๐	๓๒๘,๒๒๐	๓๒๘,๒๒๐
๗	นักจัดการงานทั่วไป	ปก.	๑	๑	๒๔๙,๒๕๐	๐	๑	๑	๑	-	-	-	๘,๗๖๐	๘,๗๖๐	๘,๐๐๐	๒๕๘,๐๐๐	๒๖๖,๗๖๐	๒๖๖,๗๖๐
๘	นักจัดการงานทั่วไป	ชก.	๑	๑	๓๗๖,๐๘๐	๐	๑	๑	๑	-	-	-	๑๓,๓๒๐	๑๓,๓๒๐	๑๓,๕๘๐	๓๘๙,๕๐๐	๔๐๒,๗๒๐	๔๐๒,๗๒๐
๙	นักจัดการงานทั่วไป	ปก.	๑	๑	๒๕๙,๒๕๐	๐	๑	๑	๑	-	-	-	๘,๗๖๐	๘,๗๖๐	๘,๐๐๐	๒๕๘,๐๐๐	๒๖๖,๗๖๐	๒๖๖,๗๖๐
๑๐	นักจัดการงานทั่วไป	ปก.	๑	๑	๑๙๕,๖๕๐	๐	๑	๑	๑	-	-	-	๘,๖๕๐	๘,๕๖๐	๘,๕๖๐	๒๐๓,๒๕๐	๒๑๑,๘๑๐	๒๑๑,๘๑๐
๑๑	นักจัดการงานทั่วไป	ปก./ชก.	๑	-	๑๘๐,๗๒๐	๐	๑	๑	๑	-	-	-	๙,๓๖๐	๙,๑๒๐	๘,๒๘๐	๑๙๐,๐๘๐	๑๙๙,๒๐๐	๑๙๙,๒๐๐
๑๒	นักจัดการงานทั่วไป	ปก.	๑	-	๑๙๙,๒๐๐	๐	๑	๑	๑	-	-	-	๘,๒๘๐	๘,๐๘๐	๗,๖๘๐	๒๐๗,๕๘๐	๒๑๕,๕๖๐	๒๑๕,๕๖๐
๑๓	นักจัดการงานทั่วไป	ปก./ชก.	๑	-	๑๕๕,๓๒๐	๐	๑	๑	๑	-	-	-	๑๒,๐๐๐	๑๒,๐๐๐	๑๒,๐๐๐	๑๖๗,๓๒๐	๑๗๙,๓๒๐	๑๗๙,๓๒๐
๑๔	นักพัฒนาชุมชน	ปก.	๑	๑	๒๕๑,๕๕๐	๐	๑	๑	๑	-	-	-	๗,๘๐๐	๘,๗๖๐	๘,๗๖๐	๒๕๙,๒๕๐	๒๕๕,๐๐๐	๒๕๕,๐๐๐
๒๑	เจ้าพนักงานธุรการ	ปง.	๑	-	๑๗๓,๗๒๐	๐	๑	๑	๑	-	-	-	๖,๕๘๐	๖,๐๘๐	๖,๐๘๐	๑๗๘,๒๐๐	๑๘๕,๒๘๐	๑๖๒,๐๐๐
๒๒	เจ้าพนักงานธุรการ	ปง./ชง.	๑	-	๒๗๗,๗๐๐	๐	๑	๑	๑	-	-	-	๙,๗๒๐	๙,๗๒๐	๙,๗๒๐	๓๐๗,๖๒๐	๓๑๗,๓๔๐	๓๑๗,๓๔๐
๒๓	เจ้าพนักงานธุรการ	ปง.	๑	๑	๑๕๐,๕๐๐	๐	๑	๑	๑	-	-	-	๖,๒๒๐	๖,๒๒๐	๖,๐๐๐	๑๕๖,๖๒๐	๑๕๖,๖๒๐	๑๕๖,๖๒๐
๒๔	เจ้าพนักงานธุรการ	ปง.	๑	๑	๑๕๖,๖๕๐	๐	๑	๑	๑	-	-	-	๖,๒๒๐	๖,๐๐๐	๖,๒๒๐	๑๕๖,๗๖๐	๑๕๕,๗๖๐	๑๕๕,๗๖๐
๒๕	เจ้าพนักงานธุรการ	ปง.	๑	๑	๑๕๕,๖๕๐	๐	๑	๑	๑	-	-	-	๖,๐๐๐	๖,๓๖๐	๖,๓๖๐	๑๕๕,๗๖๐	๑๖๒,๐๐๐	๑๖๒,๐๐๐
๒๖	เจ้าพนักงานธุรการ	ปง.	๑	๑	๑๕๖,๖๕๐	๐	๑	๑	๑	-	-	-	๖,๒๒๐	๖,๐๐๐	๖,๓๖๐	๑๕๕,๗๖๐	๑๕๕,๗๖๐	๑๕๕,๗๖๐
๓๒	คนงาน	-	๑	๑	๒๕๒,๑๒๐	๐	๑	๑	๑	-	-	-	๐	๐	๐	๒๕๒,๑๒๐	๒๕๒,๑๒๐	๒๕๒,๑๒๐
๓๓	ผู้ช่วยนักจัดการงานทั่วไป	-	๑	๑	๓๔๘,๗๖๐	๐	๑	๑	๑	-	-	-	๑๔,๐๕๐	๑๔,๕๒๐	๑๔,๒๒๐	๓๖๓,๐๐๐	๓๗๗,๕๒๐	๓๗๗,๕๒๐
๓๔	ผู้ช่วยนักจัดการงานทั่วไป	-	๑	-	๑๙๙,๐๘๐	๐	๑	๑	๑	-	-	-	๘,๐๕๐	๘,๕๐๐	๘,๖๕๐	๒๐๗,๑๒๐	๒๑๕,๕๒๐	๒๑๕,๕๒๐
๓๕	ผู้ช่วยนักจัดการงานทั่วไป	-	๑	๑	๒๒๘,๘๘๐	๐	๑	๑	๑	-	-	-	๙,๒๕๐	๙,๖๐๐	๙,๖๐๐	๒๒๗,๗๒๐	๒๓๗,๓๒๐	๒๓๗,๓๒๐
๓๖	ผู้ช่วยนักจัดการงานทั่วไป	-	๑	-	๑๘๐,๐๐๐	๐	๑	๑	๑	-	-	-	๗,๒๐๐	๗,๕๖๐	๗,๘๐๐	๑๘๗,๒๐๐	๑๙๔,๗๖๐	๑๙๔,๗๖๐
๓๘	ผู้ช่วยเจ้าพนักงานธุรการ	-	๑	๑	๒๘๒,๒๒๐	๐	๑	๑	๑	-	-	-	๑๑,๕๐๐	๑๑,๗๖๐	๑๒,๒๘๐	๒๙๓,๕๒๐	๓๐๕,๒๘๐	๓๐๕,๒๘๐
๓๙	ผู้ช่วยเจ้าพนักงานธุรการ	-	๑	๑	๒๑๙,๒๕๐	๐	๑	๑	๑	-	-	-	๘,๘๘๐	๙,๒๕๐	๙,๖๐๐	๒๒๘,๑๒๐	๒๓๗,๓๖๐	๒๓๗,๓๖๐

ที่	ชื่อสายงาน	ระดับ	จำนวนที่มีอยู่ในปัจจุบัน			อัตราส่วนแห่งที่คาดว่าจะต้องมี						ค่าใช้จ่ายรวม					
			จำนวนทั้งหมด	จำนวน (คน)	เงินเดือน	เงินประจำตำแหน่ง	ในระยะเวลา ๓ ปีข้างหน้า		เกิน/ขาด		ปีเดียว	ปีเดียว	ปีเดียว	ปีเดียว	ปีเดียว		
							ปีเดียว	ปีเดียว	ปีเดียว	ปีเดียว	ปีเดียว	ปีเดียว	ปีเดียว	ปีเดียว	ปีเดียว	ปีเดียว	ปีเดียว
๔๐	พนักงานขับรถยนต์	-	๑	๑	๒๑๐,๒๐๐	๐	๑	๑	-	-	-	๔,๒๐๐	๒๑๔,๒๐๐	๒๑๘,๒๐๐	๒๑๘,๒๐๐	๒๑๘,๒๐๐	
๔๑	พนักงานขับรถยนต์	-	๑	๑	๑๒๖,๘๐๐	๐	๑	๑	-	-	-	๔,๕๐๐	๑๓๑,๓๐๐	๑๓๖,๓๐๐	๑๓๖,๓๐๐	๑๓๖,๓๐๐	
๔๒	พนักงานขับรถยนต์	-	๑	๑	๑๘๘,๖๕๐	๐	๑	๑	-	-	-	๗,๕๐๐	๑๙๖,๑๕๐	๒๐๓,๖๕๐	๒๐๓,๖๕๐	๒๐๓,๖๕๐	
๔๓	พนักงานขับรถยนต์	-	๑	๑	๑๒๖,๘๐๐	๐	๑	๑	-	-	-	๔,๕๐๐	๑๓๑,๓๐๐	๑๓๖,๓๐๐	๑๓๖,๓๐๐	๑๓๖,๓๐๐	
๔๖	คนงาน	-	๑	๑	๑๗๕,๐๐๐	๐	๑	๑	-	-	-	๐	๑๗๕,๐๐๐	๑๗๕,๐๐๐	๑๗๕,๐๐๐	๑๗๕,๐๐๐	
๔๗	คนงาน	-	๑	๑	๑๗๕,๐๐๐	๐	๑	๑	-	-	-	๐	๑๗๕,๐๐๐	๑๗๕,๐๐๐	๑๗๕,๐๐๐	๑๗๕,๐๐๐	
๔๘	คนงาน	-	๑	๑	๑๗๕,๐๐๐	๐	๑	๑	-	-	-	๐	๑๗๕,๐๐๐	๑๗๕,๐๐๐	๑๗๕,๐๐๐	๑๗๕,๐๐๐	
๔๙	คนงาน	-	๑	๑	๑๗๕,๐๐๐	๐	๑	๑	-	-	-	๐	๑๗๕,๐๐๐	๑๗๕,๐๐๐	๑๗๕,๐๐๐	๑๗๕,๐๐๐	
๕๐	คนงาน	-	๑	๑	๑๗๕,๐๐๐	๐	๑	๑	-	-	-	๐	๑๗๕,๐๐๐	๑๗๕,๐๐๐	๑๗๕,๐๐๐	๑๗๕,๐๐๐	
๕๑	คนงาน	-	๑	๑	๑๗๕,๐๐๐	๐	๑	๑	-	-	-	๐	๑๗๕,๐๐๐	๑๗๕,๐๐๐	๑๗๕,๐๐๐	๑๗๕,๐๐๐	
๕๒	คนงาน	-	๑	๑	๑๗๕,๐๐๐	๐	๑	๑	-	-	-	๐	๑๗๕,๐๐๐	๑๗๕,๐๐๐	๑๗๕,๐๐๐	๑๗๕,๐๐๐	
๕๓	คนงาน	-	๑	๑	๑๗๕,๐๐๐	๐	๑	๑	-	-	-	๐	๑๗๕,๐๐๐	๑๗๕,๐๐๐	๑๗๕,๐๐๐	๑๗๕,๐๐๐	
๕๔	คนงาน	-	๑	๑	๑๗๕,๐๐๐	๐	๑	๑	-	-	-	๐	๑๗๕,๐๐๐	๑๗๕,๐๐๐	๑๗๕,๐๐๐	๑๗๕,๐๐๐	
๕๕	คนงาน	-	๑	๑	๑๗๕,๐๐๐	๐	๑	๑	-	-	-	๐	๑๗๕,๐๐๐	๑๗๕,๐๐๐	๑๗๕,๐๐๐	๑๗๕,๐๐๐	
๖๐	พนักงานขับรถบรรทุก	-	๑	๑	๑๗๕,๐๐๐	๐	๑	๑	-	-	-	๐	๑๗๕,๐๐๐	๑๗๕,๐๐๐	๑๗๕,๐๐๐	๑๗๕,๐๐๐	
๖๑	พนักงานขับรถบรรทุก	-	๑	๑	๑๗๕,๐๐๐	๐	๑	๑	-	-	-	๐	๑๗๕,๐๐๐	๑๗๕,๐๐๐	๑๗๕,๐๐๐	๑๗๕,๐๐๐	
๖๒	พนักงานขับรถบรรทุก	-	๑	๑	๑๗๕,๐๐๐	๐	๑	๑	-	-	-	๐	๑๗๕,๐๐๐	๑๗๕,๐๐๐	๑๗๕,๐๐๐	๑๗๕,๐๐๐	
๖๓	หัวหน้าช่างเชื่อมและมีการท่องเที่ยว (นักบริหารงานทั่วไป)	ต้น	๑	๑	๑๕๕,๕๐๐	๑๕๖,๐๐๐	๑	๑	-	-	-	๑๕๖,๐๐๐	๑๕๖,๐๐๐	๑๕๖,๐๐๐	๑๕๖,๐๐๐	๑๕๖,๐๐๐	
๖๔	นักจัดการทั่วไป	ปก.	๑	๑	๒๑๗,๓๐๐	๐	๑	๑	-	-	-	๕,๓๐๐	๒๒๒,๖๐๐	๒๒๒,๖๐๐	๒๒๒,๖๐๐	๒๒๒,๖๐๐	
๖๕	นักพัฒนาการท่องเที่ยว	ปก.	๑	๑	๑๕๕,๒๐๐	๐	๑	๑	-	-	-	๕,๒๐๐	๑๖๐,๔๐๐	๑๖๐,๔๐๐	๑๖๐,๔๐๐	๑๖๐,๔๐๐	
๖๖	นักพัฒนาการท่องเที่ยว	ปก.	๑	๑	๑๕๕,๒๐๐	๐	๑	๑	-	-	-	๕,๒๐๐	๑๖๐,๔๐๐	๑๖๐,๔๐๐	๑๖๐,๔๐๐	๑๖๐,๔๐๐	
๖๗	ผู้อำนวยการพัฒนาการท่องเที่ยว	-	๑	๑	๒๖๗,๕๕๐	๐	๑	๑	-	-	-	๑๑,๕๐๐	๒๗๙,๐๕๐	๒๗๙,๐๕๐	๒๗๙,๐๕๐	๒๗๙,๐๕๐	
๖๘	ผู้อำนวยการสำนักงานวิชาการ	-	๑	๑	๑๘๘,๕๐๐	๐	๑	๑	-	-	-	๕,๓๐๐	๑๙๓,๘๐๐	๑๙๓,๘๐๐	๑๙๓,๘๐๐	๑๙๓,๘๐๐	
๑๑	หัวหน้าช่างเชื่อมและบรรณาธิการมัธยม (นักบริหารงานทั่วไป)	ต้น	๑	๑	๐	๑๕๖,๐๐๐	๑	๑	๑	๑	๑	๑๕๖,๐๐๐	๑๕๖,๐๐๐	๑๕๖,๐๐๐	๑๕๖,๐๐๐	๑๕๖,๐๐๐	
๒๐	นักเชื่อมกับบรรณาธิการมัธยม	ปก.	๑	๑	๒๕๑,๕๕๐	๐	๑	๑	-	-	-	๕,๓๐๐	๒๕๖,๘๕๐	๒๕๖,๘๕๐	๒๕๖,๘๕๐	๒๕๖,๘๕๐	
๒๙	เจ้าพนักงานช่างเชื่อมและบรรณาธิการมัธยม	อส	๑	๑	๒๒๖,๓๐๐	๐	๑	๑	-	-	-	๕,๓๐๐	๒๓๑,๖๐๐	๒๓๑,๖๐๐	๒๓๑,๖๐๐	๒๓๑,๖๐๐	
๓๐	เจ้าพนักงานช่างเชื่อมและบรรณาธิการมัธยม	ขง.	๑	๑	๓๐๖,๒๕๐	๐	๑	๑	-	-	-	๑๑,๕๐๐	๓๑๗,๗๕๐	๓๑๗,๗๕๐	๓๑๗,๗๕๐	๓๑๗,๗๕๐	
๓๓	เจ้าพนักงานช่างเชื่อมและบรรณาธิการมัธยม	ป.ง.	๑	๑	๑๕๖,๒๕๐	๐	๑	๑	-	-	-	๖,๐๐๐	๑๖๒,๒๕๐	๑๖๒,๒๕๐	๑๖๒,๒๕๐	๑๖๒,๒๕๐	
๒๘	เจ้าพนักงานวิชาการ	ขง.	๑	๑	๑๕๖,๒๕๐	๐	๑	๑	-	-	-	๖,๐๐๐	๑๖๒,๒๕๐	๑๖๒,๒๕๐	๑๖๒,๒๕๐	๑๖๒,๒๕๐	
๔๔	พนักงานช่างเชื่อมช่างเทคนิค	-	๑	๑	๑๒๖,๘๐๐	๐	๑	๑	-	-	-	๔,๕๐๐	๑๓๑,๓๐๐	๑๓๑,๓๐๐	๑๓๑,๓๐๐	๑๓๑,๓๐๐	
๔๕	พนักงานช่างเชื่อมช่างเทคนิค	-	๑	๑	๑๒๖,๘๐๐	๐	๑	๑	-	-	-	๔,๕๐๐	๑๓๑,๓๐๐	๑๓๑,๓๐๐	๑๓๑,๓๐๐	๑๓๑,๓๐๐	
๓๔	ผู้อำนวยการช่างเชื่อมและบรรณาธิการมัธยม	-	๑	๑	๑๕๖,๐๕๐	๐	๑	๑	-	-	-	๕,๐๐๐	๑๖๑,๐๕๐	๑๖๑,๐๕๐	๑๖๑,๐๕๐	๑๖๑,๐๕๐	

ที่	ชื่อสายงาน	ระดับตำแหน่ง	จำนวนที่มีอยู่ในปัจจุบัน				อัตราตำแหน่งที่คาดว่าจะต้องมี						ค่าใช้จ่ายที่เพิ่มขึ้น			ค่าใช้จ่ายรวม		
			จำนวนทั้งหมด	จำนวน (คน)	เงินเดือน	เงินประจำตำแหน่ง	ในระยะเวลา ๓ ปีข้างหน้า			เพิ่ม/ลด			๒๕๖๗	๒๕๖๘	๒๕๖๙	๒๕๖๗	๒๕๖๘	๒๕๖๙
							๒๕๖๗	๒๕๖๘	๒๕๖๙	๒๕๖๗	๒๕๖๘	๒๕๖๙						
๕๖	คนงาน	-	๑	-	๑๐๘,๐๐๐	๐	๑	๑	๑	-	-	-	๐	๐	๐	๑๐๘,๐๐๐	๑๐๘,๐๐๐	๑๐๘,๐๐๐
๕๗	ภารโรง	-	๑	-	๑๐๘,๐๐๐	๐	๑	๑	๑	-	-	-	๐	๐	๐	๑๐๘,๐๐๐	๑๐๘,๐๐๐	๑๐๘,๐๐๐
๑๗	หัวหน้ากลุ่มงานนิติการ	ข.ท.	๑	-	๒๖๒,๕๖๐	๐	๑	๑	๑	-	-	-	๘,๖๕๐	๘,๘๘๐	๙,๐๐๐	๒๗๑,๒๑๐	๒๘๐,๐๘๐	๒๘๙,๐๘๐
๑๕	นิติกร	ป.ก.	๑	๑	๒๕๘,๐๐๐	๐	๑	๑	๑	-	-	-	๘,๗๖๐	๙,๐๐๐	๘,๗๖๐	๒๖๖,๗๖๐	๒๗๕,๗๖๐	๒๗๕,๗๖๐
๑๖	นิติกร	ป.ก.	๑	๑	๒๖๒,๕๖๐	๐	๑	๑	๑	-	-	-	๘,๖๕๐	๘,๘๘๐	๙,๐๐๐	๒๗๑,๒๑๐	๒๘๐,๐๘๐	๒๘๙,๐๘๐
๑๘	นิติกร	ข.ก.	๑	๑	๒๓๙,๖๕๐	๘๒,๐๐๐	๑	๑	๑	-	-	-	๑๒,๐๐๐	๑๒,๑๒๐	๑๒,๖๐๐	๓๑๑,๖๕๐	๓๒๓,๗๖๐	๓๒๓,๗๖๐
๒๗	เจ้าพนักงานธุรการ	ป.ง.	๑	๑	๑๔๖,๖๕๐	๐	๑	๑	๑	-	-	-	๖,๑๒๐	๖,๐๐๐	๖,๓๖๐	๑๕๒,๗๖๐	๑๕๘,๗๖๐	๑๕๘,๗๖๐
๓๗	ผู้ช่วยนิติกร	-	๑	๑	๑๘๐,๐๐๐	๐	๑	๑	๑	-	-	-	๗,๒๐๐	๗,๕๖๐	๗,๘๘๐	๑๘๗,๒๐๐	๑๙๔,๗๖๐	๑๙๔,๗๖๐
สำนักงานเลขานุการองค์การบริหารส่วนจังหวัด (๑๒)																		
๗๐	เลขานุการองค์การบริหารส่วนจังหวัด (นักบริหารงานทั่วไป)	กลาง	๑	๑	๕๑๘,๒๐๐	๑๓๔,๕๐๐	๑	๑	๑	-	-	-	๑๙,๒๐๐	๑๙,๒๐๐	๑๙,๒๐๐	๕๕๗,๕๐๐	๕๗๖,๖๐๐	๕๗๖,๖๐๐
๗๑	หัวหน้าฝ่ายกิจการสภา (นักบริหารงานทั่วไป)	ต้น	๑	๑	๒๓๐,๐๘๐	๑๘,๐๐๐	๑	๑	๑	-	-	-	๒๑,๖๐๐	๒๑,๑๒๐	๒๑,๕๖๐	๒๕๑,๖๘๐	๒๖๒,๐๐๐	๒๖๒,๐๐๐
๗๒	นักจัดการงานทั่วไป	ป.ก.	๑	๑	๑๘๕,๐๕๐	๐	๑	๑	๑	-	-	-	๙,๖๐๐	๘,๖๕๐	๗,๕๖๐	๑๙๔,๖๕๐	๒๐๓,๒๑๐	๒๐๓,๒๑๐
๗๓	เจ้าพนักงานธุรการ	ป.ง.	๑	๑	๑๔๗,๕๖๐	๐	๑	๑	๑	-	-	-	๖,๑๒๐	๖,๐๐๐	๖,๓๖๐	๑๕๓,๖๘๐	๑๕๙,๖๘๐	๑๕๙,๖๘๐
๗๔	หัวหน้าฝ่ายการประชุม (นักบริหารงานทั่วไป)	ต้น	๑	๑	๒๖๒,๒๕๐	๑๘,๐๐๐	๑	๑	๑	-	-	-	๑๓,๓๒๐	๑๓,๒๕๐	๑๓,๗๖๐	๒๗๕,๕๖๐	๒๘๖,๘๐๐	๒๘๖,๘๐๐
๗๕	นักจัดการงานทั่วไป	ข.ก.	๑	๑	๑๘๕,๗๒๐	๐	๑	๑	๑	-	-	-	๑๓,๒๐๐	๑๓,๓๒๐	๑๓,๓๒๐	๒๐๐,๒๒๐	๒๑๓,๕๔๐	๒๑๓,๕๔๐
๗๖	นักจัดการงานทั่วไป	ป.ก.	๑	๑	๒๕๑,๕๕๐	๐	๑	๑	๑	-	-	-	๗,๘๐๐	๘,๗๖๐	๘,๗๖๐	๒๕๙,๒๕๐	๒๖๘,๐๑๐	๒๖๘,๐๑๐
๗๗	นักจัดการงานทั่วไป	ป.ก.	๑	๑	๒๕๕,๘๘๐	๐	๑	๑	๑	-	-	-	๑๓,๑๖๐	๑๐,๙๒๐	๑๓,๑๖๐	๒๖๖,๐๔๐	๒๗๖,๗๖๐	๒๗๖,๗๖๐
๗๘	นักจัดการงานทั่วไป	ป.ก.	๑	๑	๑๘๕,๐๕๐	๐	๑	๑	๑	-	-	-	๙,๖๐๐	๘,๖๕๐	๗,๕๖๐	๑๙๔,๖๕๐	๒๐๓,๒๑๐	๒๐๓,๒๑๐
๗๙	นักจัดการงานทั่วไป	ป.ก.	๑	๑	๒๒๒,๒๕๐	๐	๑	๑	๑	-	-	-	๗,๖๘๐	๗,๖๘๐	๗,๖๘๐	๒๒๙,๙๓๐	๒๓๗,๖๐๐	๒๓๗,๖๐๐
๘๐	นักจัดการงานทั่วไป	ป.ก.	๑	๑	๒๒๐,๘๕๐	๐	๑	๑	๑	-	-	-	๗,๕๖๐	๗,๖๘๐	๗,๖๘๐	๒๒๘,๔๓๐	๒๓๖,๐๘๐	๒๓๖,๐๘๐
๘๑	พนักงานขับรถยนต์	-	๑	๑	๑๑๘,๕๖๐	๐	๑	๑	๑	-	-	-	๔,๘๘๐	๕,๐๔๐	๕,๑๖๐	๑๒๓,๔๔๐	๑๒๘,๕๐๐	๑๒๘,๕๐๐
๘๒	พนักงานขับรถยนต์	-	๑	๑	๑๐๘,๐๐๐	๐	๑	๑	๑	-	-	-	๐	๐	๐	๑๐๘,๐๐๐	๑๐๘,๐๐๐	๑๐๘,๐๐๐
๘๓	พนักงานขับรถยนต์	-	๑	๑	๑๐๘,๐๐๐	๐	๑	๑	๑	-	-	-	๐	๐	๐	๑๐๘,๐๐๐	๑๐๘,๐๐๐	๑๐๘,๐๐๐
๘๔	พนักงานขับรถยนต์	-	๑	-	๑๐๘,๐๐๐	๐	๑	๑	๑	-	-	-	๐	๐	๐	๑๐๘,๐๐๐	๑๐๘,๐๐๐	๑๐๘,๐๐๐
๘๕	หัวหน้าฝ่ายส่งเสริมการมีส่วนร่วมของประชาชน (นักบริหารงานทั่วไป)	ต้น	๑	๑	๕๒๒,๗๖๐	๑๘,๐๐๐	๑	๑	๑	-	-	-	๑๖,๙๒๐	๑๘,๐๐๐	๑๘,๐๐๐	๕๓๙,๘๘๐	๕๕๗,๘๘๐	๕๕๗,๘๘๐
๘๖	นักจัดการงานทั่วไป	ป.ก.	๑	๑	๑๘๕,๐๕๐	๐	๑	๑	๑	-	-	-	๙,๖๐๐	๘,๖๕๐	๗,๕๖๐	๑๙๔,๖๕๐	๒๐๓,๒๑๐	๒๐๓,๒๑๐
๘๗	นักจัดการงานทั่วไป	ป.ก.	๑	๑	๒๕๙,๐๘๐	๐	๑	๑	๑	-	-	-	๙,๑๖๐	๙,๖๐๐	๙,๗๖๐	๒๖๘,๒๔๐	๒๗๘,๐๔๐	๒๗๘,๐๔๐
กองคลัง (๑๔)																		
๘๘	ผู้อำนวยการกองคลัง (นักบริหารงานการคลัง)	กลาง	๑	๑	๖๘๐,๗๖๐	๑๓๔,๕๐๐	๑	๑	๑	-	-	-	๒๓,๕๒๐	๒๔,๒๕๐	๒๔,๑๒๐	๘๒๘,๘๒๐	๘๖๖,๑๖๐	๘๖๖,๑๖๐

ที่	ชื่อสายงาน	ระดับตำแหน่ง	จำนวนที่อยู่ในปัจจุบัน				อัตราตำแหน่งที่คาดว่าจะต้องมี				ค่าใช้จ่ายเพิ่มขึ้น				ค่าใช้จ่ายรวม	
			จำนวนทั้งหมด	จำนวน (คน)	เงินเดือน	เงินประจำตำแหน่ง	ปีงบประมาณ ๒๕๖๖	ปีงบประมาณ ๒๕๖๗	ปีงบประมาณ ๒๕๖๘	ปีงบประมาณ ๒๕๖๙	ปีงบประมาณ ๒๕๖๖	ปีงบประมาณ ๒๕๖๗	ปีงบประมาณ ๒๕๖๘	ปีงบประมาณ ๒๕๖๙	ปีงบประมาณ ๒๕๖๖ / ๒๕๖๗	ปีงบประมาณ ๒๕๖๘
๔๔	หัวหน้าฝ่ายการเงินและบัญชี (นับบริหารงานภาคตั้ง)	ต้น	๑	-	๓๓๓,๖๐๐	๑๘,๐๐๐	๑	๑	-	-	๑๓,๖๖๐	๑๓,๖๖๐	๑๓,๖๖๐	๑๓,๖๖๐	๔๖๕,๒๒๐	๔๖๕,๒๒๐
๔๖	นักวิชาการเงินและบัญชี	ชก.	๑	๑	๑๕๑,๓๐๐	๐	๑	-	-	๑๓,๕๕๐	๑๓,๕๕๐	๑๓,๕๕๐	๑๓,๕๕๐	๑๓๖,๐๕๐	๑๓๖,๐๕๐	
๔๗	นักวิชาการเงินและบัญชี	ปก.	๑	๑	๖๓,๗๖๐	๐	๑	-	-	๕,๖๖๐	๕,๖๖๐	๕,๖๖๐	๕,๖๖๐	๖๙,๐๒๐	๖๙,๐๒๐	
๔๘	นักวิชาการเงินและบัญชี	ปก.	๑	๑	๖๕,๐๐๐	๐	๑	-	-	๕,๖๖๐	๕,๖๖๐	๕,๖๖๐	๕,๖๖๐	๖๙,๖๖๐	๖๙,๖๖๐	
๔๙	นักวิชาการเงินและบัญชี	ปก./ชก.	๑	๑	๑๖๖,๐๐๐	๐	๑	-	-	๑๓,๕๕๐	๑๓,๕๕๐	๑๓,๕๕๐	๑๓,๕๕๐	๑๘๑,๑๐๐	๑๘๑,๑๐๐	
๕๐	นักวิชาการเงินและบัญชี	ปก.	๑	๑	๑๕๑,๓๐๐	๐	๑	-	-	๑๓,๕๕๐	๑๓,๕๕๐	๑๓,๕๕๐	๑๓,๕๕๐	๑๖๖,๓๐๐	๑๖๖,๓๐๐	
๕๑	นักวิชาการเงินและบัญชี	ปก.	๑	-	๐	๐	๑	-	-	๐	๐	๐	๐	๑๕๕,๓๐๐	๑๕๕,๓๐๐	
๕๒	เจ้าหน้าที่ช่างการพิมพ์และบัญชี	ป.ง.	๑	๑	๑๕๐,๕๐๐	๐	๑	-	-	๑๓,๖๖๐	๑๓,๖๖๐	๑๓,๖๖๐	๑๓,๖๖๐	๑๖๖,๖๖๐	๑๖๖,๖๖๐	
๕๓	เจ้าหน้าที่ช่างการพิมพ์และบัญชี	ป.ง.	๑	๑	๑๒๗,๒๕๐	๐	๑	-	-	๑๓,๖๖๐	๑๓,๖๖๐	๑๓,๖๖๐	๑๓,๖๖๐	๑๕๑,๕๗๐	๑๕๑,๕๗๐	
๕๔	เจ้าหน้าที่ช่างการพิมพ์และบัญชี	ช.ง.	๑	๑	๑๓๓,๕๕๐	๐	๑	-	-	๑๑,๕๕๐	๑๑,๕๕๐	๑๑,๕๕๐	๑๑,๕๕๐	๑๔๕,๕๕๐	๑๔๕,๕๕๐	
๕๕	เจ้าหน้าที่ช่างการพิมพ์และบัญชี	ป.ง./ช.ง.	๑	๑	๑๖๓,๕๐๐	๐	๑	-	-	๑๓,๖๖๐	๑๓,๖๖๐	๑๓,๖๖๐	๑๓,๖๖๐	๑๗๗,๓๕๐	๑๗๗,๓๕๐	
๕๖	เจ้าหน้าที่ช่างการพิมพ์และบัญชี	ป.ง.	๑	๑	๑๖๒,๐๐๐	๐	๑	-	-	๑๓,๖๖๐	๑๓,๖๖๐	๑๓,๖๖๐	๑๓,๖๖๐	๑๗๕,๓๒๐	๑๗๕,๓๒๐	
๕๗	เจ้าหน้าที่ช่างการพิมพ์และบัญชี	ป.ง.	๑	๑	๑๓๓,๕๕๐	๐	๑	-	-	๑๑,๕๕๐	๑๑,๕๕๐	๑๑,๕๕๐	๑๑,๕๕๐	๑๔๕,๓๒๐	๑๔๕,๓๒๐	
๕๘	เจ้าหน้าที่ช่างการพิมพ์และบัญชี	ป.ง./ช.ง.	๑	-	๐	๐	๑	-	-	๐	๐	๐	๐	๑๖๓,๕๐๐	๑๖๓,๕๐๐	
๕๙	เจ้าหน้าที่ช่างการพิมพ์และบัญชี	ป.ง./ช.ง.	๑	-	๐	๐	๑	-	-	๐	๐	๐	๐	๑๖๓,๕๐๐	๑๖๓,๕๐๐	
๖๐	หัวหน้าฝ่ายบริหารงานคลัง (นับบริหารงานภาคตั้ง)	ต้น	๑	๑	๓๓๓,๖๐๐	๑๘,๐๐๐	๑	๑	-	-	๑๓,๖๖๐	๑๓,๖๖๐	๑๓,๖๖๐	๑๓,๖๖๐	๔๖๕,๒๒๐	๔๖๕,๒๒๐
๖๑	นักวิชาการคลัง	ปก./ชก.	๑	๑	๒๒๒,๕๖๐	๐	๑	-	-	๑๓,๖๖๐	๑๓,๖๖๐	๑๓,๖๖๐	๑๓,๖๖๐	๒๕๐,๐๘๐	๒๕๐,๐๘๐	
๖๒	นักวิชาการคลัง	ปก.	๑	๑	๖๕,๕๕๐	๐	๑	-	-	๕,๖๖๐	๕,๖๖๐	๕,๖๖๐	๕,๖๖๐	๖๖,๒๑๐	๖๖,๒๑๐	
๖๓	นักวิชาการคลัง	ปก./ชก.	๑	-	๑๕๕,๓๐๐	๐	๑	-	-	๑๓,๖๖๐	๑๓,๖๖๐	๑๓,๖๖๐	๑๓,๖๖๐	๑๗๙,๓๒๐	๑๗๙,๓๒๐	
๖๔	นักวิชาการคลัง	ชก.	๑	๑	๒๖๒,๕๕๐	๐	๑	-	-	๑๓,๖๖๐	๑๓,๖๖๐	๑๓,๖๖๐	๑๓,๖๖๐	๒๙๖,๐๐๐	๒๙๖,๐๐๐	
๖๕	เจ้าหน้าที่ช่างการพิมพ์และบัญชี	ช.ง.	๑	๑	๑๕๕,๕๕๐	๐	๑	-	-	๑๑,๕๕๐	๑๑,๕๕๐	๑๑,๕๕๐	๑๑,๕๕๐	๑๖๖,๕๕๐	๑๖๖,๕๕๐	
๖๖	เจ้าหน้าที่ช่างการคลัง	ป.ง.	๑	-	๑๑๗,๖๐๐	๐	๑	-	-	๕,๖๖๐	๕,๖๖๐	๕,๖๖๐	๕,๖๖๐	๑๒๖,๒๖๐	๑๒๖,๒๖๐	
๖๗	ผู้ช่วยเจ้าหน้าที่ช่างการพิมพ์และบัญชี	-	๑	๑	๑๖๖,๕๕๐	๐	๑	-	-	๑๓,๖๖๐	๑๓,๖๖๐	๑๓,๖๖๐	๑๓,๖๖๐	๑๘๐,๒๑๐	๑๘๐,๒๑๐	
๖๘	ผู้ช่วยเจ้าหน้าที่ช่างการพิมพ์และบัญชี	-	๑	-	๑๑๗,๐๐๐	๐	๑	-	-	๕,๕๖๐	๕,๕๖๐	๕,๕๖๐	๕,๕๖๐	๑๒๒,๕๖๐	๑๒๒,๕๖๐	
๖๙	หัวหน้าฝ่ายพัสดุฯ (นับบริหารงานภาคตั้ง)	ต้น	๑	-	๑๖๓,๖๐๐	๑๘,๐๐๐	๑	๑	-	-	๑๓,๖๖๐	๑๓,๖๖๐	๑๓,๖๖๐	๑๓,๖๖๐	๑๘๖,๕๒๐	๑๘๖,๕๒๐
๗๐	นักวิชาการเงินและบัญชี	ปก./ชก.	๑	-	๑๓๖,๓๖๐	๐	๑	-	-	๑๓,๕๕๐	๑๓,๕๕๐	๑๓,๕๕๐	๑๓,๕๕๐	๑๖๓,๒๖๐	๑๖๓,๒๖๐	
๗๑	นักวิชาการคลังกับรายได้	ปก./ชก.	๑	-	๑๒๒,๓๖๐	๐	๑	-	-	๑๓,๕๕๐	๑๓,๕๕๐	๑๓,๕๕๐	๑๓,๕๕๐	๑๓๖,๓๖๐	๑๓๖,๓๖๐	
๗๒	เจ้าหน้าที่ช่างการพิมพ์และบัญชี	ป.ง./ช.ง.	๑	-	๑๒๗,๕๐๐	๐	๑	-	-	๑๓,๖๖๐	๑๓,๖๖๐	๑๓,๖๖๐	๑๓,๖๖๐	๑๔๑,๓๒๐	๑๔๑,๓๒๐	
๗๓	เจ้าหน้าที่ช่างการคลัง	ป.ง./ช.ง.	๑	-	๑๒๗,๒๐๐	๐	๑	-	-	๑๓,๖๖๐	๑๓,๖๖๐	๑๓,๖๖๐	๑๓,๖๖๐	๑๔๑,๓๒๐	๑๔๑,๓๒๐	
๗๔	ผู้ช่วยเจ้าหน้าที่ช่างการพิมพ์และบัญชี	-	๑	๑	๑๓๗,๐๐๐	๐	๑	-	-	๑๓,๖๖๐	๑๓,๖๖๐	๑๓,๖๖๐	๑๓,๖๖๐	๑๕๐,๖๖๐	๑๕๐,๖๖๐	
๗๕	พนักงานขับรถยนต์	-	๑	๑	๑๐๔,๐๐๐	๐	๑	-	-	๕,๕๖๐	๕,๕๖๐	๕,๕๖๐	๕,๕๖๐	๑๐๙,๖๒๐	๑๐๙,๖๒๐	

ที่	ชื่อสถาน	ระดับ	จำนวนที่อยู่ในปัจจุบัน			อัตราค่าตอบแทนที่คาดว่าจะมี			ค่าใช้จ่ายที่เพิ่มขึ้น			ค่าใช้จ่ายรวม	
			จำนวนทั้งหมด	จำนวนเต็มตัว	เงินประจำตำแหน่ง	ในระยะเวลา ๓ ปีข้างหน้า	เงินเดือน	เงิน/สว	เงินเดือน	เงินเดือน	เงินเดือน		
๑๒๐	สำนักงานช่าง (๑๕)	สูง	๑	๑	๒๕๐,๐๐๐	๑	๑	๑	๒๒,๓๒๐	๒๒,๓๒๐	๒๒,๓๒๐	๒๒,๓๒๐	๒๒,๓๒๐
๑๒๑	หัวหน้าฝ่ายบริหารทั่วไป (นักบริหารช่าง)	ต้น	๑	๑	๑๕๕,๐๐๐	๑	๑	๑	๑๕,๕๐๐	๑๕,๕๐๐	๑๕,๕๐๐	๑๕,๕๐๐	๑๕,๕๐๐
๑๒๒	นักจัดการทั่วไป	ป.ก.	๑	๑	๑๕๕,๐๐๐	๑	๑	๑	๑๕,๕๐๐	๑๕,๕๐๐	๑๕,๕๐๐	๑๕,๕๐๐	๑๕,๕๐๐
๑๒๓	นักจัดการทั่วไป	ป.ก.	๑	๑	๑๒๕,๕๐๐	๑	๑	๑	๑๒,๕๕๐	๑๒,๕๕๐	๑๒,๕๕๐	๑๒,๕๕๐	๑๒,๕๕๐
๑๒๔	เจ้าพนักงานวิชาการ	ป.ง./ช.ง.	๑	-	๑๐๒,๒๕๐	๑	๑	๑	๑๐,๒๒๖	๑๐,๒๒๖	๑๐,๒๒๖	๑๐,๒๒๖	๑๐,๒๒๖
๑๒๕	เจ้าพนักงานวิชาการ	ช.ง.	๑	๑	๑๐๒,๒๕๐	๑	๑	๑	๑๐,๒๒๖	๑๐,๒๒๖	๑๐,๒๒๖	๑๐,๒๒๖	๑๐,๒๒๖
๑๒๖	เจ้าพนักงานวิชาการ	ช.ง.	๑	๑	๑๐๒,๒๕๐	๑	๑	๑	๑๐,๒๒๖	๑๐,๒๒๖	๑๐,๒๒๖	๑๐,๒๒๖	๑๐,๒๒๖
๑๒๗	ผู้ดำเนินการควบคุมการก่อสร้าง (นักบริหารช่าง)	กลาง	๑	๑	๑๕๕,๐๐๐	๑	๑	๑	๑๕,๕๐๐	๑๕,๕๐๐	๑๕,๕๐๐	๑๕,๕๐๐	๑๕,๕๐๐
๑๒๘	หัวหน้าแผนกสารพัด (นักบริหารช่าง)	ต้น	๑	๑	๑๒๕,๕๐๐	๑	๑	๑	๑๒,๕๕๐	๑๒,๕๕๐	๑๒,๕๕๐	๑๒,๕๕๐	๑๒,๕๕๐
๑๒๙	วิศวกรโยธา	ป.ก.	๑	๑	๑๐๒,๒๕๐	๑	๑	๑	๑๐,๒๒๖	๑๐,๒๒๖	๑๐,๒๒๖	๑๐,๒๒๖	๑๐,๒๒๖
๑๓๐	วิศวกรโยธา	ช.ก.	๑	๑	๑๒๕,๕๐๐	๑	๑	๑	๑๒,๕๕๐	๑๒,๕๕๐	๑๒,๕๕๐	๑๒,๕๕๐	๑๒,๕๕๐
๑๓๑	วิศวกรโยธา	ป.ก./ช.ก.	๑	-	๑๕๕,๐๐๐	๑	๑	๑	๑๕,๕๐๐	๑๕,๕๐๐	๑๕,๕๐๐	๑๕,๕๐๐	๑๕,๕๐๐
๑๓๒	ช่างปูน	ป.ก.	๑	๑	๒๒,๓๒๐	๑	๑	๑	๒,๒๓๒	๒,๒๓๒	๒,๒๓๒	๒,๒๓๒	๒,๒๓๒
๑๓๓	ช่างปูน	ป.ก.	๑	๑	๒๒,๓๒๐	๑	๑	๑	๒,๒๓๒	๒,๒๓๒	๒,๒๓๒	๒,๒๓๒	๒,๒๓๒
๑๓๔	นายช่างโยธา	ป.ก./ช.ก.	๑	-	๒๒,๓๒๐	๑	๑	๑	๒,๒๓๒	๒,๒๓๒	๒,๒๓๒	๒,๒๓๒	๒,๒๓๒
๑๓๕	นายช่างโยธา	ป.ก./ช.ก.	๑	-	๒๒,๓๒๐	๑	๑	๑	๒,๒๓๒	๒,๒๓๒	๒,๒๓๒	๒,๒๓๒	๒,๒๓๒
๑๓๖	นายช่างโยธา	ป.ก.	๑	๑	๑๕๕,๐๐๐	๑	๑	๑	๑๕,๕๐๐	๑๕,๕๐๐	๑๕,๕๐๐	๑๕,๕๐๐	๑๕,๕๐๐
๑๓๗	นายช่างโยธา	ป.ก./ช.ก.	๑	-	๒๒,๓๒๐	๑	๑	๑	๒,๒๓๒	๒,๒๓๒	๒,๒๓๒	๒,๒๓๒	๒,๒๓๒
๑๓๘	นายช่างเขียนแบบ	ป.ก./ช.ก.	๑	-	๒๒,๓๒๐	๑	๑	๑	๒,๒๓๒	๒,๒๓๒	๒,๒๓๒	๒,๒๓๒	๒,๒๓๒
๑๓๙	นายช่างสำรวจ	ป.ก./ช.ก.	๑	-	๒๒,๓๒๐	๑	๑	๑	๒,๒๓๒	๒,๒๓๒	๒,๒๓๒	๒,๒๓๒	๒,๒๓๒
๑๔๐	นายช่างพิมพ์	ป.ก.	๑	๑	๑๕๕,๐๐๐	๑	๑	๑	๑๕,๕๐๐	๑๕,๕๐๐	๑๕,๕๐๐	๑๕,๕๐๐	๑๕,๕๐๐
๑๔๑	ผู้ควบคุมโยธา	-	๑	-	๑๕๕,๐๐๐	๑	๑	๑	๑๕,๕๐๐	๑๕,๕๐๐	๑๕,๕๐๐	๑๕,๕๐๐	๑๕,๕๐๐
๑๔๒	ผู้ควบคุมโยธา	-	๑	-	๑๕๕,๐๐๐	๑	๑	๑	๑๕,๕๐๐	๑๕,๕๐๐	๑๕,๕๐๐	๑๕,๕๐๐	๑๕,๕๐๐
๑๔๓	ผู้ควบคุมช่างโยธา	-	๑	-	๑๕๕,๐๐๐	๑	๑	๑	๑๕,๕๐๐	๑๕,๕๐๐	๑๕,๕๐๐	๑๕,๕๐๐	๑๕,๕๐๐
๑๔๔	ผู้ควบคุมช่างโยธา	-	๑	-	๑๕๕,๐๐๐	๑	๑	๑	๑๕,๕๐๐	๑๕,๕๐๐	๑๕,๕๐๐	๑๕,๕๐๐	๑๕,๕๐๐
๑๔๕	ผู้ควบคุมช่างโยธา	-	๑	-	๑๕๕,๐๐๐	๑	๑	๑	๑๕,๕๐๐	๑๕,๕๐๐	๑๕,๕๐๐	๑๕,๕๐๐	๑๕,๕๐๐
๑๔๖	ผู้ควบคุมช่างเขียนแบบ	-	๑	-	๑๕๕,๐๐๐	๑	๑	๑	๑๕,๕๐๐	๑๕,๕๐๐	๑๕,๕๐๐	๑๕,๕๐๐	๑๕,๕๐๐
๑๔๗	ผู้ควบคุมช่างเขียนแบบ	-	๑	-	๑๕๕,๐๐๐	๑	๑	๑	๑๕,๕๐๐	๑๕,๕๐๐	๑๕,๕๐๐	๑๕,๕๐๐	๑๕,๕๐๐
๑๔๘	ผู้ควบคุมช่างเขียนแบบ	-	๑	-	๑๕๕,๐๐๐	๑	๑	๑	๑๕,๕๐๐	๑๕,๕๐๐	๑๕,๕๐๐	๑๕,๕๐๐	๑๕,๕๐๐

ที่	ชื่อสายงาน	ระดับ ตำแหน่ง	จำนวนที่มีอยู่ในปัจจุบัน			อัตราค่าแรงปกติทางราชการ				ค่าใช้ขยับเงินเดือน				ค่าใช้ขยับรวม			
			จำนวน ทั้งหมด	จำนวน (คน)	เงินเดือน	เงินประจำ ตำแหน่ง	ในระยะเวลา ๓ ปีข้างหน้า	เงินเดือน	เงินเดือน	เงินเดือน	เงินเดือน	เงินเดือน	เงินเดือน	เงินเดือน	เงินเดือน	เงินเดือน	
๑๔๙	ผู้ช่วยนายช่างเขียนแบบ	-	๑	๑	๑๖,๖๓๐	๐	๑	๑	๑	๑	๑	๑	๑	๑	๑	๑๖,๖๓๐	๑๖,๖๓๐
๑๕๐	ผู้ช่วยนายช่างเขียนแบบ	-	๑	๑	๒๑,๕๕๐	๐	๑	๑	๑	๑	๑	๑	๑	๑	๑	๒๑,๕๕๐	๒๑,๕๕๐
๑๕๑	คนงาน	-	๑	๑	๑๐,๕๐๐	๐	๑	๑	๑	๑	๑	๑	๑	๑	๑	๑๐,๕๐๐	๑๐,๕๐๐
๑๕๒	หัวหน้าช่างเทคนิค (นักบริหารช่าง)	ชั้น ต้น	๑	๑	๔๖,๕๓๐	๑๕๕,๐๐๐	๑	๑	๑	๑	๑	๑	๑	๑	๑	๔๖,๕๓๐	๔๖,๕๓๐
๑๕๓	วิศวกรสถาปนิก	ป.๓	๑	๑	๒๑,๐๕๐	๐	๑	๑	๑	๑	๑	๑	๑	๑	๑	๒๑,๐๕๐	๒๑,๐๕๐
๑๕๔	นายช่างโยธา	ป.๓/๓	๑	๑	๒๑,๕๐๐	๐	๑	๑	๑	๑	๑	๑	๑	๑	๑	๒๑,๕๐๐	๒๑,๕๐๐
๑๕๕	นายช่างโยธา	ป.๓/๓	๑	๑	๒๑,๕๐๐	๐	๑	๑	๑	๑	๑	๑	๑	๑	๑	๒๑,๕๐๐	๒๑,๕๐๐
๑๕๖	นายช่างไฟฟ้า	ป.๓	๑	๑	๑๕,๖๕๐	๐	๑	๑	๑	๑	๑	๑	๑	๑	๑	๑๕,๖๕๐	๑๕,๖๕๐
๑๕๗	ผู้ช่วยนายช่างโยธา	-	๑	๑	๑๑,๑๐๐	๐	๑	๑	๑	๑	๑	๑	๑	๑	๑	๑๑,๑๐๐	๑๑,๑๐๐
๑๕๘	ผู้ช่วยนายช่างไฟฟ้า	-	๑	๑	๑๑,๑๐๐	๐	๑	๑	๑	๑	๑	๑	๑	๑	๑	๑๑,๑๐๐	๑๑,๑๐๐
๑๕๙	ผู้ช่วยนายช่างไฟฟ้า	-	๑	๑	๑๑,๕๐๐	๐	๑	๑	๑	๑	๑	๑	๑	๑	๑	๑๑,๕๐๐	๑๑,๕๐๐
๑๖๐	คนงาน (ผู้ฝึกหัด)	-	๑	๑	๑๐,๐๐๐	๐	๑	๑	๑	๑	๑	๑	๑	๑	๑	๑๐,๐๐๐	๑๐,๐๐๐
๑๖๑	พนักงานรับเครื่องจักรกลขนานดิน	-	๑	๑	๑๑,๑๕๐	๐	๑	๑	๑	๑	๑	๑	๑	๑	๑	๑๑,๑๕๐	๑๑,๑๕๐
๑๖๒	พนักงานรับเครื่องจักรกลขนานดิน	-	๑	๑	๑๑,๑๕๐	๐	๑	๑	๑	๑	๑	๑	๑	๑	๑	๑๑,๑๕๐	๑๑,๑๕๐
๑๖๓	พนักงานรับเครื่องจักรกลขนานดิน	-	๑	๑	๑๑,๑๕๐	๐	๑	๑	๑	๑	๑	๑	๑	๑	๑	๑๑,๑๕๐	๑๑,๑๕๐
๑๖๔	พนักงานรับเครื่องจักรกลขนานดิน	-	๑	๑	๑๑,๑๕๐	๐	๑	๑	๑	๑	๑	๑	๑	๑	๑	๑๑,๑๕๐	๑๑,๑๕๐
๑๖๕	พนักงานรับเครื่องจักรกลขนานดิน	-	๑	๑	๑๑,๑๕๐	๐	๑	๑	๑	๑	๑	๑	๑	๑	๑	๑๑,๑๕๐	๑๑,๑๕๐
๑๖๖	พนักงานรับเครื่องจักรกลขนานดิน	-	๑	๑	๑๑,๑๕๐	๐	๑	๑	๑	๑	๑	๑	๑	๑	๑	๑๑,๑๕๐	๑๑,๑๕๐
๑๖๗	พนักงานรับเครื่องจักรกลขนานดิน	-	๑	๑	๑๑,๑๕๐	๐	๑	๑	๑	๑	๑	๑	๑	๑	๑	๑๑,๑๕๐	๑๑,๑๕๐
๑๖๘	คนงาน	-	๑	๑	๑๐,๕๐๐	๐	๑	๑	๑	๑	๑	๑	๑	๑	๑	๑๐,๕๐๐	๑๐,๕๐๐
๑๖๙	คนงาน	-	๑	๑	๑๐,๕๐๐	๐	๑	๑	๑	๑	๑	๑	๑	๑	๑	๑๐,๕๐๐	๑๐,๕๐๐
๑๗๐	คนงาน	-	๑	๑	๑๐,๕๐๐	๐	๑	๑	๑	๑	๑	๑	๑	๑	๑	๑๐,๕๐๐	๑๐,๕๐๐
๑๗๑	คนงาน	-	๑	๑	๑๐,๕๐๐	๐	๑	๑	๑	๑	๑	๑	๑	๑	๑	๑๐,๕๐๐	๑๐,๕๐๐
๑๗๒	คนงาน	-	๑	๑	๑๐,๕๐๐	๐	๑	๑	๑	๑	๑	๑	๑	๑	๑	๑๐,๕๐๐	๑๐,๕๐๐
๑๗๓	คนงาน	-	๑	๑	๑๐,๕๐๐	๐	๑	๑	๑	๑	๑	๑	๑	๑	๑	๑๐,๕๐๐	๑๐,๕๐๐
๑๗๔	คนงาน	-	๑	๑	๑๐,๕๐๐	๐	๑	๑	๑	๑	๑	๑	๑	๑	๑	๑๐,๕๐๐	๑๐,๕๐๐
๑๗๕	คนงาน	-	๑	๑	๑๐,๕๐๐	๐	๑	๑	๑	๑	๑	๑	๑	๑	๑	๑๐,๕๐๐	๑๐,๕๐๐
๑๗๖	คนงาน	-	๑	๑	๑๐,๕๐๐	๐	๑	๑	๑	๑	๑	๑	๑	๑	๑	๑๐,๕๐๐	๑๐,๕๐๐
๑๗๗	คนงาน	-	๑	๑	๑๐,๕๐๐	๐	๑	๑	๑	๑	๑	๑	๑	๑	๑	๑๐,๕๐๐	๑๐,๕๐๐
๑๗๘	คนงาน	-	๑	๑	๑๐,๕๐๐	๐	๑	๑	๑	๑	๑	๑	๑	๑	๑	๑๐,๕๐๐	๑๐,๕๐๐
๑๗๙	คนงาน	-	๑	๑	๑๐,๕๐๐	๐	๑	๑	๑	๑	๑	๑	๑	๑	๑	๑๐,๕๐๐	๑๐,๕๐๐
๑๘๐	คนงาน	-	๑	๑	๑๐,๕๐๐	๐	๑	๑	๑	๑	๑	๑	๑	๑	๑	๑๐,๕๐๐	๑๐,๕๐๐
๑๘๑	คนงาน	-	๑	๑	๑๐,๕๐๐	๐	๑	๑	๑	๑	๑	๑	๑	๑	๑	๑๐,๕๐๐	๑๐,๕๐๐

ที่	ชื่อสถานที่	ระดับ	จำนวนที่อยู่ปัจจุบัน		เงินประจำตัว	อัตราค่าเช่าที่คาดว่าจะต้องมี				ค่าใช้จ่ายเพิ่มขึ้น			ค่าใช้จ่ายรวม			
			จำนวนทั้งหมด	จำนวน (คน)		เงินเดือน	จำนวน	ปีรวมเวลา ๓ ปีข้างหน้า	จำนวน	จำนวน	จำนวน	จำนวน	จำนวน	จำนวน	จำนวน	
๑๑๒	คนงาน	-	๑	๑	๑๐๕,๐๐๐	๑	๑	๑	๑	๑	๑	๑	๑	๑	๑๐๕,๐๐๐	๑๐๕,๐๐๐
๑๑๓	คนงาน	-	๑	-	๑๐๕,๐๐๐	๑	๑	๑	๑	๑	๑	๑	๑	๑	๑๐๕,๐๐๐	๑๐๕,๐๐๐
๑๑๔	คนงาน	-	๑	-	๑๐๕,๐๐๐	๑	๑	๑	๑	๑	๑	๑	๑	๑	๑๐๕,๐๐๐	๑๐๕,๐๐๐
๑๑๕	คนงานหรือลูกบ้าน	-	๑	๑	๑๐๕,๐๐๐	๑	๑	๑	๑	๑	๑	๑	๑	๑	๑๐๕,๐๐๐	๑๐๕,๐๐๐
๑๑๖	ผู้ให้บริการส่วนที่เช่าโครงสร้างพื้นฐาน (นักบริหารงานช่าง)	กลาง	๑	๑	๑๑๓,๕๐๐	๑	๑	๑	๑	๑	๑	๑	๑	๑	๑๑๓,๕๐๐	๑๑๓,๕๐๐
๑๑๗	ฝ่ายอสังหาริมทรัพย์	ต้น	๑	๑	๑๕๐,๐๐๐	๑	๑	๑	๑	๑	๑	๑	๑	๑	๑๕๐,๐๐๐	๑๕๐,๐๐๐
๑๑๘	วิศวกรโยธา	ชก.	๑	๑	๕๕๐,๐๐๐	๑	๑	๑	๑	๑	๑	๑	๑	๑	๕๕๐,๐๐๐	๕๕๐,๐๐๐
๑๑๙	นายช่างโยธา	อส.	๑	๑	๕๖๐,๐๐๐	๑	๑	๑	๑	๑	๑	๑	๑	๑	๕๖๐,๐๐๐	๕๖๐,๐๐๐
๑๒๐	นายช่างโยธา	ปจ./ชง.	๑	-	๒๒๖,๒๐๐	๑	๑	๑	๑	๑	๑	๑	๑	๑	๒๒๖,๒๐๐	๒๒๖,๒๐๐
๑๒๑	นายช่างโยธา	ปจ./ชง.	๑	-	๒๒๖,๒๐๐	๑	๑	๑	๑	๑	๑	๑	๑	๑	๒๒๖,๒๐๐	๒๒๖,๒๐๐
๑๒๒	นายช่างไฟฟ้า	ปจ./ชง.	๑	-	๒๒๖,๒๐๐	๑	๑	๑	๑	๑	๑	๑	๑	๑	๒๒๖,๒๐๐	๒๒๖,๒๐๐
๑๒๓	ผู้ควบคุมช่างโยธา	-	๑	๑	๑๕๕,๐๕๐	๑	๑	๑	๑	๑	๑	๑	๑	๑	๑๕๕,๐๕๐	๑๕๕,๐๕๐
๑๒๔	ผู้ควบคุมช่างโยธา	-	๑	๑	๑๕๕,๐๐๐	๑	๑	๑	๑	๑	๑	๑	๑	๑	๑๕๕,๐๐๐	๑๕๕,๐๐๐
๑๒๕	ผู้ควบคุมช่างโยธา	-	๑	๑	๑๕๕,๐๐๐	๑	๑	๑	๑	๑	๑	๑	๑	๑	๑๕๕,๐๐๐	๑๕๕,๐๐๐
๑๒๖	ผู้ควบคุมช่างโยธา	-	๑	-	๑๕๕,๐๐๐	๑	๑	๑	๑	๑	๑	๑	๑	๑	๑๕๕,๐๐๐	๑๕๕,๐๐๐
๑๒๗	ผู้ควบคุมช่างโยธา	-	๑	-	๑๕๕,๐๐๐	๑	๑	๑	๑	๑	๑	๑	๑	๑	๑๕๕,๐๐๐	๑๕๕,๐๐๐
๑๒๘	พนักงานขับเคลื่อนเครื่องจักรกลขนาดเบา	-	๑	๑	๑๑๗,๕๐๐	๑	๑	๑	๑	๑	๑	๑	๑	๑	๑๑๗,๕๐๐	๑๑๗,๕๐๐
๑๒๙	พนักงานขับเคลื่อนเครื่องจักรกลขนาดเบา	-	๑	๑	๑๑๗,๕๐๐	๑	๑	๑	๑	๑	๑	๑	๑	๑	๑๑๗,๕๐๐	๑๑๗,๕๐๐
๑๓๐	พนักงานขับเคลื่อนเครื่องจักรกลขนาดเบา	-	๑	๑	๑๑๗,๕๐๐	๑	๑	๑	๑	๑	๑	๑	๑	๑	๑๑๗,๕๐๐	๑๑๗,๕๐๐
๑๓๑	พนักงานขับเคลื่อนเครื่องจักรกลขนาดเบา	-	๑	๑	๑๑๗,๕๐๐	๑	๑	๑	๑	๑	๑	๑	๑	๑	๑๑๗,๕๐๐	๑๑๗,๕๐๐
๑๓๒	พนักงานขับเคลื่อนเครื่องจักรกลขนาดเบา	-	๑	๑	๑๑๗,๕๐๐	๑	๑	๑	๑	๑	๑	๑	๑	๑	๑๑๗,๕๐๐	๑๑๗,๕๐๐
๑๓๓	พนักงานขับเคลื่อนเครื่องจักรกลขนาดเบา	-	๑	-	๑๑๗,๕๐๐	๑	๑	๑	๑	๑	๑	๑	๑	๑	๑๑๗,๕๐๐	๑๑๗,๕๐๐

ที่	ชื่อสายงาน	ระดับตำแหน่ง	จำนวนที่อยู่ในปัจจุบัน			อัตราตำแหน่งที่คาดว่าจะต้องมี			ค่าจ้างขั้นพื้นฐาน			ค่าจ้างขยับรวม			
			จำนวนทั้งหมด	จำนวน (คน)	เงินเดือน	เงินประจำตำแหน่ง	ในเดือนเวลา ๓ ปีข้างหน้า	๒๕๖๗	๒๕๖๘	๒๕๖๙	๒๕๖๗	๒๕๖๘	๒๕๖๙	๒๕๖๗	๒๕๖๘
๒๕๔๘	พนักงานขับเครื่องจักรกลขนาดใหญ่	-	๑	-	๑๐๔,๐๐๐	๐	๑	๑	๑	๑	๐	๐	๑๐๔,๐๐๐	๑๐๔,๐๐๐	๑๐๔,๐๐๐
๒๕๔๙	พนักงานขับเครื่องจักรกลขนาดใหญ่	-	๑	-	๑๐๔,๐๐๐	๐	๑	๑	๑	๑	๐	๐	๑๐๔,๐๐๐	๑๐๔,๐๐๐	๑๐๔,๐๐๐
๒๕๕๐	พนักงานขับเครื่องจักรกลขนาดใหญ่	-	๑	-	๑๐๔,๐๐๐	๐	๑	๑	๑	๑	๐	๐	๑๐๔,๐๐๐	๑๐๔,๐๐๐	๑๐๔,๐๐๐
๒๕๕๑	พนักงานขับเครื่องจักรกลขนาดใหญ่	-	๑	-	๑๐๔,๐๐๐	๐	๑	๑	๑	๑	๐	๐	๑๐๔,๐๐๐	๑๐๔,๐๐๐	๑๐๔,๐๐๐
๒๕๕๒	หัวหน้าช่างเครื่องจักรกล (เก็บรักษาช่าง)	ต้น	๑	๑	๑๒๒,๒๕๐	๑๔๔,๐๐๐	๑	๑	๑	๑	๑	๑	๑๒๒,๒๕๐	๑๒๒,๒๕๐	๑๒๒,๒๕๐
๒๕๕๓	วิศวกรเครื่องกล	ชก	๑	๑	๑๒๒,๒๕๐	๐	๑	๑	๑	๑	๑	๑	๑๒๒,๒๕๐	๑๒๒,๒๕๐	๑๒๒,๒๕๐
๒๕๕๔	นายช่างเครื่องกล	ป.ง.	๑	๑	๑๒๕,๒๕๐	๐	๑	๑	๑	๑	๑	๑	๑๒๕,๒๕๐	๑๒๕,๒๕๐	๑๒๕,๒๕๐
๒๕๕๕	นายช่างเครื่องกล	ป.ง./ช.ง.	๑	-	๑๒๗,๒๐๐	๐	๑	๑	๑	๑	๑	๑	๑๒๗,๒๐๐	๑๒๗,๒๐๐	๑๒๗,๒๐๐
๒๕๕๖	นายช่างเครื่องกล	ป.ง./ช.ง.	๑	-	๑๒๗,๒๐๐	๐	๑	๑	๑	๑	๑	๑	๑๒๗,๒๐๐	๑๒๗,๒๐๐	๑๒๗,๒๐๐
๒๕๕๗	พนักงานสูบลำ	-	๑	๑	๑๒๕,๒๕๐	๐	๑	๑	๑	๑	๑	๑	๑๒๕,๒๕๐	๑๒๕,๒๕๐	๑๒๕,๒๕๐
๒๕๕๘	ผู้ช่วยช่างเครื่องกล	-	๑	๑	๑๒๕,๒๕๐	๐	๑	๑	๑	๑	๑	๑	๑๒๕,๒๕๐	๑๒๕,๒๕๐	๑๒๕,๒๕๐
๒๕๕๙	ผู้ช่วยช่างเครื่องกล	-	๑	-	๑๒๕,๐๐๐	๐	๑	๑	๑	๑	๑	๑	๑๒๕,๐๐๐	๑๒๕,๐๐๐	๑๒๕,๐๐๐
๒๕๖๐	ผู้ช่วยช่างเครื่องกล	-	๑	๑	๑๒๗,๒๐๐	๐	๑	๑	๑	๑	๑	๑	๑๒๗,๒๐๐	๑๒๗,๒๐๐	๑๒๗,๒๐๐
๒๕๖๑	ผู้ช่วยช่างเครื่องกล	-	๑	๑	๑๒๗,๒๐๐	๐	๑	๑	๑	๑	๑	๑	๑๒๗,๒๐๐	๑๒๗,๒๐๐	๑๒๗,๒๐๐
๒๕๖๒	ช่างงาน	-	๑	๑	๑๐๔,๐๐๐	๐	๑	๑	๑	๑	๑	๑	๑๐๔,๐๐๐	๑๐๔,๐๐๐	๑๐๔,๐๐๐
กองอุตสาหกรรมและงบประมาณ (๑๗)															
๒๕๖๓	ผู้อำนวยการกองอุตสาหกรรมและงบประมาณ (เก็บรักษาทั่วไป)	คณ.	๑	๑	๒๕๗,๐๕๐	๐	๑	๑	๑	๑	๑	๑	๒๕๗,๐๕๐	๒๕๗,๐๕๐	๒๕๗,๐๕๐
๒๕๖๔	หัวหน้าช่างโยธาและแผน (เก็บรักษาทั่วไป)	ต้น	๑	๑	๒๑๗,๒๕๐	๐	๑	๑	๑	๑	๑	๑	๒๑๗,๒๕๐	๒๑๗,๒๕๐	๒๑๗,๒๕๐
๒๕๖๕	นักวิเคราะห์โยธาและแผน	ชก	๑	๑	๑๕๕,๒๕๐	๐	๑	๑	๑	๑	๑	๑	๑๕๕,๒๕๐	๑๕๕,๒๕๐	๑๕๕,๒๕๐
๒๕๖๖	นักวิเคราะห์โยธาและแผน	ชก	๑	๑	๑๕๗,๒๕๐	๐	๑	๑	๑	๑	๑	๑	๑๕๗,๒๕๐	๑๕๗,๒๕๐	๑๕๗,๒๕๐
๒๕๖๗	นักวิเคราะห์โยธาและแผน	ป.ก.	๑	๑	๑๐๓,๒๕๐	๐	๑	๑	๑	๑	๑	๑	๑๐๓,๒๕๐	๑๐๓,๒๕๐	๑๐๓,๒๕๐
๒๕๖๘	นักวิเคราะห์โยธาและแผน	ป.ก.	๑	๑	๑๑๗,๒๐๐	๐	๑	๑	๑	๑	๑	๑	๑๑๗,๒๐๐	๑๑๗,๒๐๐	๑๑๗,๒๐๐
๒๕๖๙	นักวิเคราะห์โยธาและแผน	ป.ก.	๑	๑	๑๒๗,๒๕๐	๐	๑	๑	๑	๑	๑	๑	๑๒๗,๒๕๐	๑๒๗,๒๕๐	๑๒๗,๒๕๐
๒๕๗๐	เจ้าพนักงานธุรการ	ป.ง.	๑	๑	๑๒๕,๒๕๐	๐	๑	๑	๑	๑	๑	๑	๑๒๕,๒๕๐	๑๒๕,๒๕๐	๑๒๕,๒๕๐
๒๕๗๑	ผู้ช่วยนักจัดการทั่วไป	-	๑	๑	๑๐๖,๒๕๐	๐	๑	๑	๑	๑	๑	๑	๑๐๖,๒๕๐	๑๐๖,๒๕๐	๑๐๖,๒๕๐
๒๕๗๒	หัวหน้าช่างงบประมาณ (เก็บรักษาทั่วไป)	ต้น	๑	-	๐	๐	๑	๑	๑	๑	๑	๑	๑๒๒,๒๕๐	๑๒๒,๒๕๐	๑๒๒,๒๕๐
๒๕๗๓	นักวิเคราะห์โยธาและแผน	ชก.	๑	๑	๑๒๕,๒๕๐	๐	๑	๑	๑	๑	๑	๑	๑๒๕,๒๕๐	๑๒๕,๒๕๐	๑๒๕,๒๕๐
๒๕๗๔	นักวิเคราะห์โยธาและแผน	ป.ก.	๑	๑	๑๕๕,๐๕๐	๐	๑	๑	๑	๑	๑	๑	๑๕๕,๐๕๐	๑๕๕,๐๕๐	๑๕๕,๐๕๐
๒๕๗๕	นักวิเคราะห์โยธาและแผน	ชก	๑	๑	๑๒๖,๒๕๐	๐	๑	๑	๑	๑	๑	๑	๑๒๖,๒๕๐	๑๒๖,๒๕๐	๑๒๖,๒๕๐
๒๕๗๖	นักวิเคราะห์โยธาและแผน	ป.ก./ช.ก.	๑	-	๑๕๕,๒๕๐	๐	๑	๑	๑	๑	๑	๑	๑๕๕,๒๕๐	๑๕๕,๒๕๐	๑๕๕,๒๕๐

ที่	ชื่อรายงาน	ระดับตำแหน่ง	จำนวนที่มีอยู่ในปัจจุบัน				อัตราตำแหน่งที่คาดว่าจะต้องมี						ค่าใช้จ่ายที่เพิ่มขึ้น			ค่าใช้จ่ายรวม		
			จำนวนทั้งหมด	จำนวน (คน)	เงินเดือน	เงินประจำตำแหน่ง	ในระยะเวลา ๓ ปีข้างหน้า			เพิ่ม/ลด			๒๕๖๗	๒๕๖๘	๒๕๖๙	๒๕๖๗	๒๕๖๘	๒๕๖๙
							๒๕๖๗	๒๕๖๘	๒๕๖๙	๒๕๖๗	๒๕๖๘	๒๕๖๙						
๒๒๗	ผู้ช่วยนักวิเคราะห์นโยบายและแผน	-	๑	๑	๑๘๖,๐๐๐	๐	๑	๑	๑	-	-	-	๗,๒๐๐	๗,๕๖๐	๗,๘๐๐	๒๒,๕๖๐	๒๒,๙๒๐	๒๓,๒๘๐
๒๒๘	พนักงานขับรถยนต์	-	๑	-	๑๐๘,๐๐๐	๐	๑	๑	๑	-	-	-	๐	๐	๐	๑๐๘,๐๐๐	๑๐๘,๐๐๐	๑๐๘,๐๐๐
๒๒๙	หัวหน้าฝ่ายตรวจติดตามและประเมินผล (นักบริหารงานทั่วไป)	ต้น	๑	๑	๔๖๒,๒๕๐	๐	๑	๑	๑	-	-	-	๑๓,๓๒๐	๑๕,๒๔๐	๑๕,๗๒๐	๔๗๕,๕๖๐	๔๙๐,๘๐๐	๔๙๖,๘๐๐
๒๓๐	นักวิเคราะห์นโยบายและแผน	ป.ก.	๑	๑	๑๙๕,๖๕๐	๐	๑	๑	๑	-	-	-	๘,๖๕๐	๗,๕๖๐	๗,๕๖๐	๒๑๓,๒๖๐	๒๑๒,๘๕๐	๒๑๒,๘๕๐
๒๓๑	นักวิเคราะห์นโยบายและแผน	ช.ก.	๑	๑	๑๖๘,๘๕๐	๐	๑	๑	๑	-	-	-	๑๓,๐๘๐	๑๓,๘๕๐	๑๓,๓๒๐	๑๘๑,๕๖๐	๑๘๑,๐๐๐	๑๘๐,๖๐๐
๒๓๒	นักวิเคราะห์นโยบายและแผน	ป.ก.	๑	๑	๒๒๒,๒๕๐	๐	๑	๑	๑	-	-	-	๗,๖๘๐	๗,๖๘๐	๗,๖๘๐	๒๒๙,๙๓๐	๒๒๙,๖๖๐	๒๒๙,๖๖๐
๒๓๓	ผู้ช่วยเจ้าพนักงานธุรการ	-	๑	๑	๑๒๘,๐๐๐	๐	๑	๑	๑	-	-	-	๕,๕๕๐	๕,๗๖๐	๖,๐๐๐	๑๓๙,๒๖๐	๑๓๙,๒๖๐	๑๓๙,๒๖๐
๒๓๔	หัวหน้าฝ่ายสถิติข้อมูลและสารสนเทศ (นักบริหารงานทั่วไป)	ต้น	๑	-	๐	๐	๑	๑	๑	-	-	-	๑๓,๖๒๐	๑๓,๖๒๐	๑๓,๖๒๐	๑๒๕,๘๘๐	๑๒๕,๘๘๐	๑๒๕,๘๘๐
๒๓๕	นักวิชาการคอมพิวเตอร์	ป.ก.	๑	๑	๒๘๗,๐๘๐	๐	๑	๑	๑	-	-	-	๗,๓๖๐	๗,๖๐๐	๗,๖๐๐	๒๙๔,๓๘๐	๒๙๔,๐๘๐	๒๙๓,๖๘๐
๒๓๖	นักวิชาการคอมพิวเตอร์	ช.ก.	๑	๑	๔๐๗,๓๒๐	๔๒๐,๐๐๐	๑	๑	๑	-	-	-	๑๓,๓๒๐	๑๓,๐๘๐	๑๓,๒๐๐	๕๒๓,๖๒๐	๕๒๓,๓๒๐	๕๒๓,๓๒๐
๒๓๗	นักวิชาการคอมพิวเตอร์	ป.ก.	๑	๑	๒๕๕,๒๕๐	๔๒๐,๐๐๐	๑	๑	๑	-	-	-	๘,๕๐๐	๘,๘๘๐	๘,๖๕๐	๒๖๓,๖๘๐	๒๖๓,๕๖๐	๒๖๓,๕๖๐
๒๓๘	นักวิชาการคอมพิวเตอร์	ป.ก./ช.ก.	๑	-	๓๕๕,๓๒๐	๐	๑	๑	๑	-	-	-	๑๒,๐๐๐	๑๒,๐๐๐	๑๒,๐๐๐	๓๖๗,๓๒๐	๓๖๗,๓๒๐	๓๖๗,๓๒๐
๒๓๙	นักประชาสัมพันธ์	ป.ก./ช.ก.	๑	-	๓๕๕,๓๒๐	๐	๑	๑	๑	-	-	-	๑๒,๐๐๐	๑๒,๐๐๐	๑๒,๐๐๐	๓๖๗,๓๒๐	๓๖๗,๓๒๐	๓๖๗,๓๒๐
๒๔๐	เจ้าพนักงานประชาสัมพันธ์	ป.ง./ช.ง.	๑	-	๒๓๗,๙๐๐	๐	๑	๑	๑	-	-	-	๘,๗๒๐	๘,๗๒๐	๘,๗๒๐	๒๔๖,๖๒๐	๒๔๖,๓๕๐	๒๔๖,๓๕๐
๒๔๑	ผู้ช่วยนักประชาสัมพันธ์	-	๑	๑	๑๓๗,๕๖๐	๐	๑	๑	๑	-	-	-	๑๓,๕๖๐	๑๔,๑๖๐	๑๔,๖๕๐	๑๖๑,๒๒๐	๑๖๑,๒๒๐	๑๖๑,๒๒๐
๒๔๒	ผู้ช่วยนักประชาสัมพันธ์	-	๑	-	๑๘๐,๐๐๐	๐	๑	๑	๑	-	-	-	๗,๒๐๐	๗,๕๖๐	๗,๘๐๐	๑๘๗,๗๖๐	๑๘๗,๗๖๐	๑๘๗,๗๖๐
๒๔๓	คนงาน	-	๑	-	๑๐๘,๐๐๐	๐	๑	๑	๑	-	-	-	๐	๐	๐	๑๐๘,๐๐๐	๑๐๘,๐๐๐	๑๐๘,๐๐๐
กองการศึกษา ศาสนาและวัฒนธรรม (๐๘)																		
๒๔๔	ผู้อำนวยการกองการศึกษา ศาสนาและวัฒนธรรม (นักบริหารงานการศึกษา)	กลาง	๑	๑	๖๒๘,๘๕๐	๓๓๕,๕๐๐	๑	๑	๑	-	-	-	๒๐,๖๕๐	๒๑,๐๐๐	๒๑,๖๐๐	๗๗๐,๕๐๐	๗๖๑,๕๐๐	๗๖๑,๕๐๐
๒๔๕	หัวหน้าฝ่ายส่งเสริมกีฬาและนันทนาการ (นักบริหารงานทั่วไป)	ต้น	๑	๑	๓๖๒,๒๕๐	๑๘๕,๐๐๐	๑	๑	๑	-	-	-	๑๓,๖๒๐	๑๓,๖๒๐	๑๓,๖๒๐	๕๑๕,๔๙๐	๕๑๕,๔๙๐	๕๑๕,๔๙๐
๒๔๖	นักนันทนาการ	ป.ก.	๑	๑	๒๕๕,๒๕๐	๐	๑	๑	๑	-	-	-	๘,๕๐๐	๘,๘๘๐	๘,๖๕๐	๒๖๓,๖๘๐	๒๖๓,๕๖๐	๒๖๓,๕๖๐
๒๔๗	เจ้าพนักงานธุรการ	ป.ง./ช.ง.	๑	-	๒๓๗,๙๐๐	๐	๑	๑	๑	-	-	-	๘,๗๒๐	๘,๗๒๐	๘,๗๒๐	๓๐๖,๖๒๐	๓๐๖,๓๕๐	๓๐๖,๓๕๐
๒๔๘	ผู้ช่วยนักนันทนาการ	-	๑	๑	๑๓๕,๑๒๐	๐	๑	๑	๑	-	-	-	๑๒,๗๒๐	๑๓,๒๐๐	๑๓,๖๘๐	๒๕๑,๐๘๐	๒๕๑,๐๘๐	๒๕๑,๐๘๐
๒๔๙	ครูอาสาพัฒนาการศึกษา	-	๑	๑	๐	๐	๑	๑	๑	-	-	-	๐	๐	๐	๐	๐	๐
๓๐๐	ครูอาสาพัฒนาการศึกษา	-	๑	๑	๐	๐	๑	๑	๑	-	-	-	๐	๐	๐	๐	๐	๐
๓๐๑	ผู้ช่วยเจ้าพนักงานธุรการ	-	๑	๑	๐	๐	๑	๑	๑	-	-	-	๐	๐	๐	๐	๐	๐
๓๐๒	คนงาน	-	๑	๑	๐	๐	๑	๑	๑	-	-	-	๐	๐	๐	๐	๐	๐
๓๐๓	คนงาน	-	๑	๑	๐	๐	๑	๑	๑	-	-	-	๐	๐	๐	๐	๐	๐
๓๐๔	คนงาน	-	๑	๑	๑๐๘,๐๐๐	๐	๑	๑	๑	-	-	-	๐	๐	๐	๑๐๘,๐๐๐	๑๐๘,๐๐๐	๑๐๘,๐๐๐
๓๐๕	คนงาน	-	๑	-	๑๐๘,๐๐๐	๐	๑	๑	๑	-	-	-	๐	๐	๐	๑๐๘,๐๐๐	๑๐๘,๐๐๐	๑๐๘,๐๐๐

ที่	ชื่อหน่วยงาน	ระดับ ตำแหน่ง	จำนวนที่มีอยู่ในปัจจุบัน			อัตราส่วนแห่งที่คาดว่าจะต้องมี			ค่าใช้จ่ายที่เพิ่มขึ้น				ค่าใช้จ่ายรวม		
			จำนวน ทั้งหมด	จำนวน (คน)	เงินเดือน ตำแหน่ง	เงินเดือน ตำแหน่ง	เงินเดือน ตำแหน่ง	เงินเดือน ตำแหน่ง	เงินเดือน ตำแหน่ง	เงินเดือน ตำแหน่ง	เงินเดือน ตำแหน่ง	เงินเดือน ตำแหน่ง	เงินเดือน ตำแหน่ง	เงินเดือน ตำแหน่ง	เงินเดือน ตำแหน่ง
๓๒๖	คนงาน	-	๑	-	๑๑๘,๐๐๐	๐	๑	๑	-	-	๐	๐	๑๑๘,๐๐๐	๑๑๘,๐๐๐	๑๑๘,๐๐๐
๓๒๗	หัวหน้าฝ่ายส่งเสริมการศึกษา ๓ ส่วนและวัฒนธรรม (เน้นบริหารงานการศึกษา)	ต้น	๑	-	๓๗๒,๖๐๐	๑๔,๐๐๐	๑	๑	-	-	๑๓,๖๖๐	๑๓,๖๖๐	๓๘๖,๒๖๐	๓๘๖,๒๖๐	๓๘๖,๒๖๐
๓๒๘	นักวิชาการวัฒนธรรม	ชก.	๑	๑	๔๒๖,๖๖๐	๐	๑	๑	-	-	๑๓๒,๐๐๐	๑๓๒,๐๐๐	๕๕๘,๖๖๐	๕๕๘,๖๖๐	๕๕๘,๖๖๐
๓๒๙	นักวิชาการวัฒนธรรม	ป.ก./ชก.	๑	-	๓๕๖,๓๖๐	๐	๑	๑	-	-	๑๓๐,๐๐๐	๑๓๐,๐๐๐	๔๘๖,๓๖๐	๔๘๖,๓๖๐	๔๘๖,๓๖๐
๓๓๐	นักวิชาการวัฒนธรรม	ป.ก.	๑	๑	๓๕๐,๐๐๐	๐	๑	๑	-	-	๘๖,๐๐๐	๘๖,๐๐๐	๔๓๖,๐๐๐	๔๓๖,๐๐๐	๔๓๖,๐๐๐
๓๓๑	นักวิชาการวัฒนธรรม	ชก.	๑	๑	๒๒๖,๐๕๐	๐	๑	๑	-	-	๑๑,๕๖๐	๑๑,๕๖๐	๒๓๗,๖๑๐	๒๓๗,๖๑๐	๒๓๗,๖๑๐
๓๓๒	เจ้าพนักงานวิชาการ	ป.ง./ชก.	๑	-	๒๑๗,๗๐๐	๐	๑	๑	-	-	๕๗,๖๐๐	๕๗,๖๐๐	๒๗๕,๓๐๐	๒๗๕,๓๐๐	๒๗๕,๓๐๐
๓๓๓	นักจัดการงานทั่วไป	ป.ก.	๑	๑	๒๐๗,๕๕๐	๐	๑	๑	-	-	๓๖,๖๐๐	๓๖,๖๐๐	๒๔๔,๑๕๐	๒๔๔,๑๕๐	๒๔๔,๑๕๐
๓๓๔	ผู้ช่วยนักจัดการงานทั่วไป	-	๑	๑	๑๘๐,๐๐๐	๐	๑	๑	-	-	๓๖,๐๐๐	๓๖,๐๐๐	๒๑๖,๐๐๐	๒๑๖,๐๐๐	๒๑๖,๐๐๐
๓๓๕	คนงาน	-	๑	๑	๑๖๘,๐๐๐	๐	๑	๑	-	-	๐	๐	๑๖๘,๐๐๐	๑๖๘,๐๐๐	๑๖๘,๐๐๐
๓๓๖	คนงาน	-	๑	-	๑๖๘,๐๐๐	๐	๑	๑	-	-	๐	๐	๑๖๘,๐๐๐	๑๖๘,๐๐๐	๑๖๘,๐๐๐
๓๓๗	หัวหน้าฝ่ายบริหารการศึกษา (เน้นบริหารงานการศึกษา)	ต้น	๑	๑	๓๗๒,๖๐๐	๑๔,๐๐๐	๑	๑	-	-	๑๓,๖๖๐	๑๓,๖๖๐	๔๐๐,๒๖๐	๔๐๐,๒๖๐	๔๐๐,๒๖๐
๓๓๘	นักวิชาการศึกษา	ชก.	๑	-	๓๕๖,๓๖๐	๐	๑	๑	-	-	๑๓๐,๐๐๐	๑๓๐,๐๐๐	๔๘๖,๓๖๐	๔๘๖,๓๖๐	๔๘๖,๓๖๐
๓๓๙	นักวิชาการศึกษา	ป.ก.	๑	๑	๒๑๗,๗๐๐	๐	๑	๑	-	-	๓๖,๖๐๐	๓๖,๖๐๐	๒๕๔,๓๐๐	๒๕๔,๓๐๐	๒๕๔,๓๐๐
๓๔๐	นักวิชาการศึกษา	ป.ก.	๑	๑	๒๐๗,๕๕๐	๐	๑	๑	-	-	๓๖,๐๐๐	๓๖,๐๐๐	๒๔๓,๕๕๐	๒๔๓,๕๕๐	๒๔๓,๕๕๐
๓๔๑	นักวิชาการศึกษา	ป.ก.	๑	๑	๒๐๗,๕๕๐	๐	๑	๑	-	-	๓๖,๐๐๐	๓๖,๐๐๐	๒๔๓,๕๕๐	๒๔๓,๕๕๐	๒๔๓,๕๕๐
๓๔๒	ศึกษานิเทศก์	-	๑	-	๓๕๖,๓๖๐	๐	๑	๑	-	-	๑๓๐,๐๐๐	๑๓๐,๐๐๐	๔๘๖,๓๖๐	๔๘๖,๓๖๐	๔๘๖,๓๖๐
๓๔๓	เจ้าพนักงานวิชาการ	ป.ง.	๑	๑	๑๘๐,๐๐๐	๐	๑	๑	-	-	๓๖,๐๐๐	๓๖,๐๐๐	๒๑๖,๐๐๐	๒๑๖,๐๐๐	๒๑๖,๐๐๐
๓๔๔	ผู้ช่วยนักจัดการงานทั่วไป	-	๑	๑	๑๘๐,๐๐๐	๐	๑	๑	-	-	๓๖,๐๐๐	๓๖,๐๐๐	๒๑๖,๐๐๐	๒๑๖,๐๐๐	๒๑๖,๐๐๐
๓๔๕	ผู้ช่วยนักจัดการงานทั่วไป	-	๑	๑	๑๘๐,๐๐๐	๐	๑	๑	-	-	๓๖,๐๐๐	๓๖,๐๐๐	๒๑๖,๐๐๐	๒๑๖,๐๐๐	๒๑๖,๐๐๐
๓๔๖	ผู้ช่วยนักวิชาการพัสดุ	-	๑	๑	๒๘๐,๕๖๐	๐	๑	๑	-	-	๑๑๒,๒๕๐	๑๑๒,๒๕๐	๓๙๒,๘๑๐	๓๙๒,๘๑๐	๓๙๒,๘๑๐
๓๔๗	ผู้ช่วยนักวิชาการศึกษา	-	๑	๑	๒๑๕,๙๖๐	๐	๑	๑	-	-	๑๓๔,๑๖๐	๑๓๔,๑๖๐	๓๕๐,๑๒๐	๓๕๐,๑๒๐	๓๕๐,๑๒๐
๓๔๘	ผู้ช่วยนักวิชาการศึกษา	-	๑	๑	๒๐๕,๓๖๐	๐	๑	๑	-	-	๑๒๒,๓๖๐	๑๒๒,๓๖๐	๓๒๗,๗๒๐	๓๒๗,๗๒๐	๓๒๗,๗๒๐
๓๔๙	ผู้ช่วยครูผู้ช่วย	-	๑	๑	๑๘๐,๐๐๐	๐	๑	๑	-	-	๓๖,๐๐๐	๓๖,๐๐๐	๒๑๖,๐๐๐	๒๑๖,๐๐๐	๒๑๖,๐๐๐
๓๕๐	ผู้ช่วยครูผู้ช่วย	-	๑	๑	๑๘๐,๐๐๐	๐	๑	๑	-	-	๓๖,๐๐๐	๓๖,๐๐๐	๒๑๖,๐๐๐	๒๑๖,๐๐๐	๒๑๖,๐๐๐
๓๕๑	ผู้ช่วยครูผู้ช่วย	-	๑	๑	๑๘๐,๐๐๐	๐	๑	๑	-	-	๓๖,๐๐๐	๓๖,๐๐๐	๒๑๖,๐๐๐	๒๑๖,๐๐๐	๒๑๖,๐๐๐
๓๕๒	ผู้ช่วยครูผู้ช่วย	-	๑	๑	๑๘๐,๐๐๐	๐	๑	๑	-	-	๓๖,๐๐๐	๓๖,๐๐๐	๒๑๖,๐๐๐	๒๑๖,๐๐๐	๒๑๖,๐๐๐
๓๕๓	ผู้ช่วยครูผู้ช่วย	-	๑	๑	๑๘๐,๐๐๐	๐	๑	๑	-	-	๓๖,๐๐๐	๓๖,๐๐๐	๒๑๖,๐๐๐	๒๑๖,๐๐๐	๒๑๖,๐๐๐
๓๕๔	ผู้ช่วยครูผู้ช่วย	-	๑	๑	๑๘๐,๐๐๐	๐	๑	๑	-	-	๓๖,๐๐๐	๓๖,๐๐๐	๒๑๖,๐๐๐	๒๑๖,๐๐๐	๒๑๖,๐๐๐
๓๕๕	ผู้ช่วยครูผู้ช่วย	-	๑	๑	๑๘๐,๐๐๐	๐	๑	๑	-	-	๓๖,๐๐๐	๓๖,๐๐๐	๒๑๖,๐๐๐	๒๑๖,๐๐๐	๒๑๖,๐๐๐
๓๕๖	ผู้ช่วยครูผู้ช่วย	-	๑	๑	๑๘๐,๐๐๐	๐	๑	๑	-	-	๓๖,๐๐๐	๓๖,๐๐๐	๒๑๖,๐๐๐	๒๑๖,๐๐๐	๒๑๖,๐๐๐
๓๕๗	ผู้ช่วยครูผู้ช่วย	-	๑	๑	๑๘๐,๐๐๐	๐	๑	๑	-	-	๓๖,๐๐๐	๓๖,๐๐๐	๒๑๖,๐๐๐	๒๑๖,๐๐๐	๒๑๖,๐๐๐

ที่	ชื่อรายงาน	ระดับ	จำนวนที่ถืออยู่ในปัจจุบัน			ยึดตามหนังสือราชการเรื่อง...				ค่าใช้จ่ายที่เพิ่มขึ้น			ค่าใช้จ่ายรวม		
			จำนวนทั้งหมด	จำนวน (คน)	เงินเดือน	เงินประจำตำแหน่ง	ในระยะเวลา ๓ ปีข้างหน้า	เพิ่ม/ลด	ปีต่อไป	ปีต่อไป	ปีต่อไป	ปีต่อไป	ปีต่อไป	ปีต่อไป	ปีต่อไป
๓๓๘	ผู้ช่วยครูผู้ช่วย	-	๑	๑	๑๘๐,๐๐๐	๐	๑	๑	-	-	๑	๑	๑๘๐,๐๐๐	๑๘๐,๐๐๐	๑๘๐,๐๐๐
๓๓๙	ผู้ช่วยครูผู้ช่วย	-	๑	๑	๑๘๐,๐๐๐	๐	๑	๑	-	-	๑	๑	๑๘๐,๐๐๐	๑๘๐,๐๐๐	๑๘๐,๐๐๐
๓๔๐	ผู้ช่วยครูผู้ช่วย	-	๑	๑	๑๘๐,๐๐๐	๐	๑	๑	-	-	๑	๑	๑๘๐,๐๐๐	๑๘๐,๐๐๐	๑๘๐,๐๐๐
๓๔๑	ผู้ช่วยครูผู้ช่วย	-	๑	๑	๑๘๐,๘๕๐	๐	๑	๑	-	-	๑	๑	๑๘๐,๘๕๐	๑๘๐,๘๕๐	๑๘๐,๘๕๐
๓๔๒	ผู้ช่วยครูผู้ช่วย	-	๑	๑	๑๘๐,๐๐๐	๐	๑	๑	-	-	๑	๑	๑๘๐,๐๐๐	๑๘๐,๐๐๐	๑๘๐,๐๐๐
๓๔๓	ผู้ช่วยครูผู้ช่วย	-	๑	๑	๒๐๖,๑๖๐	๐	๑	๑	-	-	๑	๑	๒๐๖,๑๖๐	๒๐๖,๑๖๐	๒๐๖,๑๖๐
๓๔๔	ผู้ช่วยครูผู้ช่วย	-	๑	๑	๑๘๐,๐๐๐	๐	๑	๑	-	-	๑	๑	๑๘๐,๐๐๐	๑๘๐,๐๐๐	๑๘๐,๐๐๐
๓๔๕	ผู้ช่วยครูผู้ช่วย	-	๑	๑	๑๘๐,๐๐๐	๐	๑	๑	-	-	๑	๑	๑๘๐,๐๐๐	๑๘๐,๐๐๐	๑๘๐,๐๐๐
๓๔๖	ผู้ช่วยครูผู้ช่วย	-	๑	๑	๑๘๐,๐๐๐	๐	๑	๑	-	-	๑	๑	๑๘๐,๐๐๐	๑๘๐,๐๐๐	๑๘๐,๐๐๐
๓๔๗	ผู้ช่วยครูผู้ช่วย	-	๑	๑	๑๘๖,๒๕๐	๐	๑	๑	-	-	๑	๑	๑๘๖,๒๕๐	๑๘๖,๒๕๐	๑๘๖,๒๕๐
๓๔๘	ผู้ช่วยครูผู้ช่วย	-	๑	๑	๑๘๖,๒๕๐	๐	๑	๑	-	-	๑	๑	๑๘๖,๒๕๐	๑๘๖,๒๕๐	๑๘๖,๒๕๐
๓๔๙	ผู้ช่วยครูผู้ช่วย	-	๑	๑	๑๘๐,๐๐๐	๐	๑	๑	-	-	๑	๑	๑๘๐,๐๐๐	๑๘๐,๐๐๐	๑๘๐,๐๐๐
๓๕๐	ผู้ช่วยเจ้าพนักงานธุรการ	-	๑	๑	๑๘๖,๐๐๐	๐	๑	๑	-	-	๑	๑	๑๘๖,๐๐๐	๑๘๖,๐๐๐	๑๘๖,๐๐๐
๓๕๑	พนักงานขับรถยนต์	-	๑	๑	๑๘๖,๕๐๐	๐	๑	๑	-	-	๑	๑	๑๘๖,๕๐๐	๑๘๖,๕๐๐	๑๘๖,๕๐๐
๓๕๒	พนักงานขับรถยนต์	-	๑	๑	๑๘๗,๕๘๐	๐	๑	๑	-	-	๑	๑	๑๘๗,๕๘๐	๑๘๗,๕๘๐	๑๘๗,๕๘๐
๓๕๓	พนักงาน	-	๑	๑	๑๘๘,๐๐๐	๐	๑	๑	-	-	๑	๑	๑๘๘,๐๐๐	๑๘๘,๐๐๐	๑๘๘,๐๐๐
๓๕๔	พนักงาน	-	๑	๑	๑๘๘,๐๐๐	๐	๑	๑	-	-	๑	๑	๑๘๘,๐๐๐	๑๘๘,๐๐๐	๑๘๘,๐๐๐
โรงเรียนสหการบริหารส่วนจังหวัดกาญจนบุรี															
๓๕๕	ผู้อำนวยการสถานศึกษา	-	๑	๑	๐	๐	๑	๑	-	-	๑	๑	๐	๐	๐
๓๕๖	รองผู้อำนวยการสถานศึกษา	-	๑	๑	๐	๐	๑	๑	-	-	๑	๑	๐	๐	๐
๓๕๗	ครู	-	๑	๑	๐	๐	๑	๑	-	-	๑	๑	๐	๐	๐
๓๕๘	ครู	-	๑	๑	๐	๐	๑	๑	-	-	๑	๑	๐	๐	๐
๓๕๙	ครู	-	๑	๑	๐	๐	๑	๑	-	-	๑	๑	๐	๐	๐
๓๖๐	ครู	-	๑	๑	๐	๐	๑	๑	-	-	๑	๑	๐	๐	๐
๓๖๑	ครู	-	๑	๑	๐	๐	๑	๑	-	-	๑	๑	๐	๐	๐
๓๖๒	ครูผู้ช่วย	-	๑	๑	๐	๐	๑	๑	-	-	๑	๑	๐	๐	๐
๓๖๓	ครูผู้ช่วย	-	๑	๑	๐	๐	๑	๑	-	-	๑	๑	๐	๐	๐
๓๖๔	ครู	-	๑	๑	๐	๐	๑	๑	-	-	๑	๑	๐	๐	๐
๓๖๕	ครู	-	๑	๑	๐	๐	๑	๑	-	-	๑	๑	๐	๐	๐
๓๖๖	ครู	-	๑	๑	๐	๐	๑	๑	-	-	๑	๑	๐	๐	๐
๓๖๗	ครู	-	๑	๑	๐	๐	๑	๑	-	-	๑	๑	๐	๐	๐
๓๖๘	ครู	-	๑	๑	๐	๐	๑	๑	-	-	๑	๑	๐	๐	๐
๓๖๙	ครู	-	๑	๑	๐	๐	๑	๑	-	-	๑	๑	๐	๐	๐
๓๗๐	ครู	-	๑	๑	๐	๐	๑	๑	-	-	๑	๑	๐	๐	๐

ที่	ชื่อสายงาน	ระดับ ตำแหน่ง	จำนวนที่มีอยู่ในปัจจุบัน				อัตราตำแหน่งที่คาดว่าจะต้องมี						ค่าใช้จ่ายที่เพิ่มขึ้น			ค่าใช้จ่ายรวม			
			จำนวน ทั้งหมด	จำนวน (คน)	เงินเดือน	เงินประจำ ตำแหน่ง	ในระยะเวลา ๓ ปีข้างหน้า			เพิ่ม/ลด			๒๕๖๗	๒๕๖๘	๒๕๖๙	๒๕๖๗	๒๕๖๘	๒๕๖๙	
							๒๕๖๗	๒๕๖๘	๒๕๖๙	๒๕๖๗	๒๕๖๘	๒๕๖๙							
๓๗๑	ครู		๑	๑	๐	๐	๑	๑	๑	-	-	-	๐	๐	๐	๐	๐	๐	๐
๓๗๒	ครู		๑	-	๐	๐	๑	๑	๑	-	-	-	๐	๐	๐	๐	๐	๐	๐
๓๗๓	ครู		๑	๑	๐	๐	๑	๑	๑	-	-	-	๐	๐	๐	๐	๐	๐	๐
๓๗๔	ครู		๑	๑	๐	๐	๑	๑	๑	-	-	-	๐	๐	๐	๐	๐	๐	๐
๓๗๕	ครู		๑	๑	๐	๐	๑	๑	๑	-	-	-	๐	๐	๐	๐	๐	๐	๐
๓๗๖	ครู		๑	-	๐	๐	๑	๑	๑	-	-	-	๐	๐	๐	๐	๐	๐	๐
๓๗๗	ครู		๑	-	๐	๐	๑	๑	๑	-	-	-	๐	๐	๐	๐	๐	๐	๐
๓๗๘	ครู		๑	๑	๐	๐	๑	๑	๑	-	-	-	๐	๐	๐	๐	๐	๐	๐
๓๗๙	ครู		๑	๑	๐	๐	๑	๑	๑	-	-	-	๐	๐	๐	๐	๐	๐	๐
๓๘๐	ครู		๑	๑	๐	๐	๑	๑	๑	-	-	-	๐	๐	๐	๐	๐	๐	๐
๓๘๑	ครู		๑	๑	๐	๐	๑	๑	๑	-	-	-	๐	๐	๐	๐	๐	๐	๐
๓๘๒	ผู้ช่วยเจ้าพนักงานธุรการ	-	๑	๑	๑๓๘,๐๐๐	๐	๑	๑	๑	-	-	-	๕,๕๖๐	๕,๖๖๐	๖,๐๐๐	๑๔๓,๕๖๐	๑๔๓,๖๖๐	๑๔๓,๖๖๐	๑๔๓,๖๖๐
๓๘๓	ผู้ช่วยเจ้าพนักงานการเงินและบัญชี	-	๑	๑	๐	๐	๑	๑	๑	-	-	-	๐	๐	๐	๐	๐	๐	๐
๓๘๔	ภารโรง	-	๑	๑	๐	๐	๑	๑	๑	-	-	-	๐	๐	๐	๐	๐	๐	๐
๓๘๕	พนักงานขับรถยนต์	-	๑	๑	๑๐๘,๐๐๐	๐	๑	๑	๑	-	-	-	๐	๐	๐	๑๐๘,๐๐๐	๑๐๘,๐๐๐	๑๐๘,๐๐๐	๑๐๘,๐๐๐
๓๘๖	พนักงานขับรถยนต์	-	๑	-	๐	๐	๑	๑	๑	-	-	-	๑๐๘,๐๐๐	๐	๐	๑๐๘,๐๐๐	๑๐๘,๐๐๐	๑๐๘,๐๐๐	๑๐๘,๐๐๐
๓๘๗	พนักงานขับรถเครื่องจักรกลขนาดเบา	-	๑	๑	๑๐๘,๐๐๐	๐	๑	๑	๑	-	-	-	๐	๐	๐	๑๐๘,๐๐๐	๑๐๘,๐๐๐	๑๐๘,๐๐๐	๑๐๘,๐๐๐
โรงเรียนองค์การบริหารส่วนจังหวัดลำพูน ป่าบัว																			
๓๘๘	ผู้อำนวยการสถานศึกษา	-	๑	๑	๐	๐	๑	๑	๑	-	-	-	๐	๐	๐	๐	๐	๐	๐
๓๘๙	รองผู้อำนวยการสถานศึกษา	-	๑	-	๐	๐	๑	๑	๑	-	-	-	๐	๐	๐	๐	๐	๐	๐
๓๙๐	ครู	-	๑	๑	๐	๐	๑	๑	๑	-	-	-	๐	๐	๐	๐	๐	๐	๐
๓๙๑	ครู	-	๑	๑	๐	๐	๑	๑	๑	-	-	-	๐	๐	๐	๐	๐	๐	๐
๓๙๒	ครู		๑	๑	๐	๐	๑	๑	๑	-	-	-	๐	๐	๐	๐	๐	๐	๐
๓๙๓	ครู		๑	๑	๐	๐	๑	๑	๑	-	-	-	๐	๐	๐	๐	๐	๐	๐
๓๙๔	ครู		๑	๑	๐	๐	๑	๑	๑	-	-	-	๐	๐	๐	๐	๐	๐	๐
๓๙๕	ครู		๑	๑	๐	๐	๑	๑	๑	-	-	-	๐	๐	๐	๐	๐	๐	๐
๓๙๖	ครู		๑	๑	๐	๐	๑	๑	๑	-	-	-	๐	๐	๐	๐	๐	๐	๐
๓๙๗	ครู		๑	๑	๐	๐	๑	๑	๑	-	-	-	๐	๐	๐	๐	๐	๐	๐
๓๙๘	ครู		๑	๑	๐	๐	๑	๑	๑	-	-	-	๐	๐	๐	๐	๐	๐	๐
๓๙๙	ผู้ช่วยเจ้าพนักงานธุรการ	-	๑	๑	๑๓๘,๐๐๐	๐	๑	๑	๑	-	-	-	๕,๕๖๐	๕,๖๖๐	๖,๐๐๐	๑๔๓,๕๖๐	๑๔๓,๖๖๐	๑๔๓,๖๖๐	๑๔๓,๖๖๐
๔๐๐	ผู้ช่วยเจ้าพนักงานการเงินและบัญชี	-	๑	๑	๐	๐	๑	๑	๑	-	-	-	๐	๐	๐	๐	๐	๐	๐
๔๐๑	ภารโรง	-	๑	๑	๐	๐	๑	๑	๑	-	-	-	๐	๐	๐	๐	๐	๐	๐
๔๐๒	พนักงานขับรถยนต์	-	๑	๑	๑๐๘,๐๐๐	๐	๑	๑	๑	-	-	-	๐	๐	๐	๑๐๘,๐๐๐	๑๐๘,๐๐๐	๑๐๘,๐๐๐	๑๐๘,๐๐๐
๔๐๓	พนักงานขับรถเครื่องจักรกลขนาดเบา	-	๑	๑	๑๐๘,๐๐๐	๐	๑	๑	๑	-	-	-	๐	๐	๐	๑๐๘,๐๐๐	๑๐๘,๐๐๐	๑๐๘,๐๐๐	๑๐๘,๐๐๐

ที่	ชื่อสายงาน	ระดับ ตำแหน่ง	จำนวนที่มีอยู่ในปัจจุบัน				อัตราตำแหน่งที่คาดว่าจะต้องมี						ค่าใช้จ่ายที่เพิ่มขึ้น			ค่าใช้จ่ายรวม			
			จำนวน ทั้งหมด	จำนวน (คน)	เงินเดือน	เงินประจำ ตำแหน่ง	ในระยะเวลา ๓ ปีข้างหน้า			เพิ่ม/ลด			๒๕๖๗	๒๕๖๘	๒๕๖๙	๒๕๖๗	๒๕๖๘	๒๕๖๙	
							๒๕๖๗	๒๕๖๘	๒๕๖๙	๒๕๖๗	๒๕๖๘	๒๕๖๙							
โรงเรียนองค์การบริหารส่วนจังหวัดลำพูน ป่าแป๋																			
๔๐๔	ผู้อำนวยการสถานศึกษา	-	๑	๑	๐	๐	๑	๑	๑	-	-	-	๐	๐	๐	๐	๐	๐	๐
๔๐๕	ครูผู้ช่วย	-	๑	-	๐	๐	๑	๑	๑	-	-	-	๐	๐	๐	๐	๐	๐	๐
๔๐๖	ครู	-	๑	๑	๐	๐	๑	๑	๑	-	-	-	๐	๐	๐	๐	๐	๐	๐
๔๐๗	ครู	-	๑	-	๐	๐	๑	๑	๑	-	-	-	๐	๐	๐	๐	๐	๐	๐
๔๐๘	ผู้ช่วยเจ้าพนักงานการเงินและบัญชี	-	๑	๑	๐	๐	๑	๑	๑	-	-	-	๐	๐	๐	๐	๐	๐	๐
๔๐๙	ภารโรง	-	๑	๑	๐	๐	๑	๑	๑	-	-	-	๐	๐	๐	๐	๐	๐	๐
๔๑๐	พนักงานขับรถยนต์	-	๑	๑	๑๐๘,๐๐๐	๐	๑	๑	๑	-	-	-	๐	๐	๐	๑๐๘,๐๐๐	๑๐๘,๐๐๐	๑๐๘,๐๐๐	๑๐๘,๐๐๐
วิทยาลัยเทคโนโลยีองค์การบริหารส่วนจังหวัดลำพูน																			
๔๑๑	ผู้อำนวยการสถานศึกษา	-	๑	๑	๐	๐	๑	๑	๑	-	-	-	๐	๐	๐	๐	๐	๐	๐
๔๑๒	รองผู้อำนวยการสถานศึกษา	-	๑	-	๐	๐	๑	๑	๑	-	-	-	๐	๐	๐	๐	๐	๐	๐
๔๑๓	ครูผู้ช่วย	-	๑	๑	๐	๐	๑	๑	๑	-	-	-	๐	๐	๐	๐	๐	๐	๐
๔๑๔	ครูผู้ช่วย	-	๑	๑	๐	๐	๑	๑	๑	-	-	-	๐	๐	๐	๐	๐	๐	๐
๔๑๕	ครู	-	๑	๑	๐	๐	๑	๑	๑	-	-	-	๐	๐	๐	๐	๐	๐	๐
๔๑๖	ครู	-	๑	๑	๐	๐	๑	๑	๑	-	-	-	๐	๐	๐	๐	๐	๐	๐
๔๑๗	ครู	-	๑	๑	๐	๐	๑	๑	๑	-	-	-	๐	๐	๐	๐	๐	๐	๐
๔๑๘	ครู	-	๑	๑	๐	๐	๑	๑	๑	-	-	-	๐	๐	๐	๐	๐	๐	๐
๔๑๙	ครู	-	๑	๑	๐	๐	๑	๑	๑	-	-	-	๐	๐	๐	๐	๐	๐	๐
๔๒๐	ครู	-	๑	๑	๐	๐	๑	๑	๑	-	-	-	๐	๐	๐	๐	๐	๐	๐
๔๒๑	ครูผู้ช่วย	-	๑	-	๐	๐	๑	๑	๑	-	-	-	๐	๐	๐	๐	๐	๐	๐
๔๒๒	ผู้ช่วยเจ้าพนักงานธุรการ	-	๑	-	๑๓๘,๕๐๐	๐	๑	๑	๑	-	-	-	๕,๕๖๐	๕,๖๖๐	๖,๐๐๐	๑๔๓,๕๖๐	๑๔๙,๒๒๐	๑๕๕,๒๒๐	๑๕๕,๒๒๐
๔๒๓	ผู้ช่วยเจ้าพนักงานการเงินและบัญชี	-	๑	๑	๐	๐	๑	๑	๑	-	-	-	๐	๐	๐	๐	๐	๐	๐
๔๒๔	ภารโรง	-	๑	๑	๐	๐	๑	๑	๑	-	-	-	๐	๐	๐	๐	๐	๐	๐
๔๒๕	พนักงานขับรถยนต์	-	๑	๑	๑๐๘,๐๐๐	๐	๑	๑	๑	-	-	-	๐	๐	๐	๑๐๘,๐๐๐	๑๐๘,๐๐๐	๑๐๘,๐๐๐	๑๐๘,๐๐๐
๔๒๖	พนักงานขับเครื่องจักรกลขนาดเบา	-	๑	-	๑๐๘,๐๐๐	๐	๑	๑	๑	-	-	-	๐	๐	๐	๑๐๘,๐๐๐	๑๐๘,๐๐๐	๑๐๘,๐๐๐	๑๐๘,๐๐๐
กองพัสดุและทรัพย์สิน (๒๑)																			
๔๒๗	ผู้อำนวยการกองพัสดุและทรัพย์สิน (นักบริหารงานการคลัง)	-	๑	๑	๖๓๘,๗๖๐	๑๓๔,๕๐๐	๑	๑	๑	-	-	-	๒๐,๗๖๐	๒๑,๒๕๐	๒๑,๕๖๐	๗๖๓,๕๒๐	๘๑๕,๒๖๐	๘๑๕,๒๖๐	๘๑๕,๒๖๐
๔๒๘	หัวหน้าฝ่ายจัดหาพัสดุ (นักบริหารงานการคลัง)	-	๑	๑	๓๑๕,๖๐๐	๑๘,๐๐๐	๑	๑	๑	-	-	-	๑๓,๖๒๐	๑๓,๖๒๐	๑๓,๖๒๐	๓๒๙,๒๒๐	๓๓๘,๘๔๐	๓๓๘,๘๔๐	๓๓๘,๘๔๐
๔๒๙	นักวิชาการพัสดุ	-	๑	๑	๒๔๕,๒๘๐	๐	๑	๑	๑	-	-	-	๘,๕๐๐	๘,๘๘๐	๘,๖๕๐	๒๕๓,๖๘๐	๒๖๒,๕๖๐	๒๖๒,๕๖๐	๒๖๒,๕๖๐
๔๓๐	นักวิชาการพัสดุ	ปก./ขก.	๑	-	๓๖๖,๐๐๐	๐	๑	๑	๑	-	-	-	๑๓,๓๒๐	๑๓,๓๒๐	๑๓,๐๘๐	๔๐๙,๓๒๐	๔๒๒,๖๔๐	๔๒๒,๖๔๐	๔๒๒,๖๔๐
๔๓๑	นักวิชาการพัสดุ	ปก.	๑	๑	๒๒๙,๙๒๐	๐	๑	๑	๑	-	-	-	๗,๖๘๐	๗,๖๘๐	๘,๕๐๐	๒๓๗,๖๐๐	๒๔๕,๒๘๐	๒๔๕,๒๘๐	๒๔๕,๒๘๐
๔๓๒	นักวิชาการพัสดุ	ปก./ขก.	๑	-	๓๖๖,๐๐๐	๐	๑	๑	๑	-	-	-	๑๓,๓๒๐	๑๓,๓๒๐	๑๓,๐๘๐	๔๐๙,๓๒๐	๔๒๒,๖๔๐	๔๒๒,๖๔๐	๔๒๒,๖๔๐

ที่	ชื่อสถาน	ระดับ ต้น/กลาง	จำนวนที่มีอยู่ในปัจจุบัน		เงินประจำ ต้น/กลาง	อัตราส่วนเงินที่คาดว่าจะต้องมี				ค่าใช้จ่ายที่เพิ่มขึ้น			ค่าใช้จ่ายรวม		
			จำนวน ทั้งหมด	จำนวน (คน)		จำนวน เงิน	จำนวน เงิน	จำนวน เงิน	จำนวน เงิน	จำนวน เงิน	จำนวน เงิน	จำนวน เงิน	จำนวน เงิน	จำนวน เงิน	จำนวน เงิน
๔๓๓	นักวิชาการพิเศษ	ชก.	๑	๑	๒๕๕,๕๖๐	๑	๑	-	-	๑๑๑,๒๖๐	๑๑๑,๒๖๐	๑๑๑,๒๖๐	๑๑๑,๒๖๐	๑๑๑,๒๖๐	๑๑๑,๒๖๐
๔๓๔	นักวิชาการศึกษา	ป.ก.	๑	๑	๒๓๗,๖๐๐	๑	๑	-	-	๙๕,๐๐๐	๙๕,๐๐๐	๙๕,๐๐๐	๙๕,๐๐๐	๙๕,๐๐๐	๙๕,๐๐๐
๔๓๕	นักวิชาการศึกษา	ป.ก.	๑	๑	๓๓๓,๖๐๐	๑	๑	-	-	๑๐๕,๖๐๐	๑๐๕,๖๐๐	๑๐๕,๖๐๐	๑๐๕,๖๐๐	๑๐๕,๖๐๐	๑๐๕,๖๐๐
๔๓๖	เจ้าหน้าที่งานพิเศษ	จ.๒	๑	๑	๒๕๕,๓๖๐	๑	๑	-	-	๑๐๑,๒๖๐	๑๐๑,๒๖๐	๑๐๑,๒๖๐	๑๐๑,๒๖๐	๑๐๑,๒๖๐	๑๐๑,๒๖๐
๔๓๗	เจ้าหน้าที่งานพิเศษ	ป.๒	๑	๑	๑๖๕,๓๖๐	๑	๑	-	-	๖๕,๒๖๐	๖๕,๒๖๐	๖๕,๒๖๐	๖๕,๒๖๐	๖๕,๒๖๐	๖๕,๒๖๐
๔๓๘	เจ้าหน้าที่งานพิเศษ	ป.๒	๑	๑	๑๖๕,๓๖๐	๑	๑	-	-	๖๕,๒๖๐	๖๕,๒๖๐	๖๕,๒๖๐	๖๕,๒๖๐	๖๕,๒๖๐	๖๕,๒๖๐
๔๓๙	เจ้าหน้าที่งานพิเศษ	ป.๒/จ.๒	๑	-	๓๓๕,๒๖๐	๑	๑	-	-	๑๒๖,๖๐๐	๑๒๖,๖๐๐	๑๒๖,๖๐๐	๑๒๖,๖๐๐	๑๒๖,๖๐๐	๑๒๖,๖๐๐
๔๔๐	เจ้าหน้าที่งานพิเศษ	ป.๒	๑	๑	๑๖๕,๓๖๐	๑	๑	-	-	๖๕,๒๖๐	๖๕,๒๖๐	๖๕,๒๖๐	๖๕,๒๖๐	๖๕,๒๖๐	๖๕,๒๖๐
๔๔๑	เจ้าหน้าที่งานพิเศษ	ป.๒	๑	๑	๑๖๕,๓๖๐	๑	๑	-	-	๖๕,๒๖๐	๖๕,๒๖๐	๖๕,๒๖๐	๖๕,๒๖๐	๖๕,๒๖๐	๖๕,๒๖๐
๔๔๒	เจ้าหน้าที่งานพิเศษ	ป.๒/จ.๒	๑	-	๒๓๗,๖๐๐	๑	๑	-	-	๙๕,๐๐๐	๙๕,๐๐๐	๙๕,๐๐๐	๙๕,๐๐๐	๙๕,๐๐๐	๙๕,๐๐๐
๔๔๓	หัวหน้าฝ่ายทะเบียนพัสดุและทรัพย์สิน (นักบริหารงานการคลัง)	ค.๒	๑	-	๓๓๓,๖๐๐	๑	๑	-	-	๑๑๑,๒๖๐	๑๑๑,๒๖๐	๑๑๑,๒๖๐	๑๑๑,๒๖๐	๑๑๑,๒๖๐	๑๑๑,๒๖๐
๔๔๔	นักวิชาการศึกษา	ชก.	๑	๑	๓๓๗,๕๖๐	๑	๑	-	-	๑๓๓,๖๐๐	๑๓๓,๖๐๐	๑๓๓,๖๐๐	๑๓๓,๖๐๐	๑๓๓,๖๐๐	๑๓๓,๖๐๐
๔๔๕	นักวิชาการศึกษา	ป.ก.	๑	๑	๓๓๓,๖๐๐	๑	๑	-	-	๑๐๑,๒๖๐	๑๐๑,๒๖๐	๑๐๑,๒๖๐	๑๐๑,๒๖๐	๑๐๑,๒๖๐	๑๐๑,๒๖๐
๔๔๖	เจ้าหน้าที่งานธุรการ	จ.๒	๑	๑	๒๓๕,๖๐๐	๑	๑	-	-	๙๕,๐๐๐	๙๕,๐๐๐	๙๕,๐๐๐	๙๕,๐๐๐	๙๕,๐๐๐	๙๕,๐๐๐
๔๔๗	เจ้าหน้าที่งานพิเศษ	จ.๒	๑	๑	๓๓๗,๕๖๐	๑	๑	-	-	๑๓๓,๖๐๐	๑๓๓,๖๐๐	๑๓๓,๖๐๐	๑๓๓,๖๐๐	๑๓๓,๖๐๐	๑๓๓,๖๐๐
๔๔๘	เจ้าหน้าที่งานพิเศษ	จ.๒	๑	๑	๒๓๗,๕๖๐	๑	๑	-	-	๙๕,๐๐๐	๙๕,๐๐๐	๙๕,๐๐๐	๙๕,๐๐๐	๙๕,๐๐๐	๙๕,๐๐๐
๔๔๙	ผู้ช่วยเจ้าพนักงานธุรการ	-	๑	๑	๑๓๕,๐๐๐	๑	๑	-	-	๕๕,๕๐๐	๕๕,๕๐๐	๕๕,๕๐๐	๕๕,๕๐๐	๕๕,๕๐๐	๕๕,๕๐๐
๔๕๐	พนักงานขับรถยนต์	-	๑	-	๑๐๕,๐๐๐	๑	๑	-	-	๐	๐	๐	๐	๐	๐
๔๕๑	กองการเจ้าหน้าที่ (๒๔)	กลาง	๑	๑	๕๑๓,๕๕๐	๑	๑	-	-	๑๕๕,๕๕๐	๑๕๕,๕๕๐	๑๕๕,๕๕๐	๑๕๕,๕๕๐	๑๕๕,๕๕๐	๑๕๕,๕๕๐
๔๕๒	หัวหน้าฝ่ายบริหารและงบประมาณ (นักบริหารงานทั่วไป)	ค.๒	๑	๑	๔๕๒,๓๖๐	๑	๑	-	-	๑๓๓,๖๐๐	๑๓๓,๖๐๐	๑๓๓,๖๐๐	๑๓๓,๖๐๐	๑๓๓,๖๐๐	๑๓๓,๖๐๐
๔๕๓	นักทรัพยากรบุคคล	ป.ก.	๑	๑	๑๕๕,๐๕๐	๑	๑	-	-	๕๖,๖๐๐	๕๖,๖๐๐	๕๖,๖๐๐	๕๖,๖๐๐	๕๖,๖๐๐	๕๖,๖๐๐
๔๕๔	นักทรัพยากรบุคคล	ป.ก./ชก.	๑	-	๒๖๒,๕๖๐	๑	๑	-	-	๘๘,๕๖๐	๘๘,๕๖๐	๘๘,๕๖๐	๘๘,๕๖๐	๘๘,๕๖๐	๘๘,๕๖๐
๔๕๕	นักทรัพยากรบุคคล	ป.ก.	๑	๑	๒๕๕,๒๖๐	๑	๑	-	-	๘๕,๖๐๐	๘๕,๖๐๐	๘๕,๖๐๐	๘๕,๖๐๐	๘๕,๖๐๐	๘๕,๖๐๐
๔๕๖	นักทรัพยากรบุคคล	ป.ก.	๑	๑	๒๓๓,๓๖๐	๑	๑	-	-	๗๖,๖๐๐	๗๖,๖๐๐	๗๖,๖๐๐	๗๖,๖๐๐	๗๖,๖๐๐	๗๖,๖๐๐
๔๕๗	นักทรัพยากรบุคคล	ชก.	๑	๑	๒๖๖,๓๖๐	๑	๑	-	-	๘๖,๖๐๐	๘๖,๖๐๐	๘๖,๖๐๐	๘๖,๖๐๐	๘๖,๖๐๐	๘๖,๖๐๐
๔๕๘	นักทรัพยากรบุคคล	ป.ก.	๑	๑	๔๖๑,๒๕๐	๑	๑	-	-	๑๓๖,๐๐๐	๑๓๖,๐๐๐	๑๓๖,๐๐๐	๑๓๖,๐๐๐	๑๓๖,๐๐๐	๑๓๖,๐๐๐
๔๕๙	นักทรัพยากรบุคคล	ป.ก./ชก.	๑	-	๓๕๕,๓๖๐	๑	๑	-	-	๑๑๖,๐๐๐	๑๑๖,๐๐๐	๑๑๖,๐๐๐	๑๑๖,๐๐๐	๑๑๖,๐๐๐	๑๑๖,๐๐๐
๔๖๐	เจ้าหน้าที่งานธุรการ	ป.๒	๑	๑	๑๖๒,๓๖๐	๑	๑	-	-	๖๕,๒๖๐	๖๕,๒๖๐	๖๕,๒๖๐	๖๕,๒๖๐	๖๕,๒๖๐	๖๕,๒๖๐
๔๖๑	เจ้าหน้าที่งานธุรการ	ป.๒	๑	๑	๑๓๕,๓๖๐	๑	๑	-	-	๕๕,๕๐๐	๕๕,๕๐๐	๕๕,๕๐๐	๕๕,๕๐๐	๕๕,๕๐๐	๕๕,๕๐๐
๔๖๒	ผู้ช่วยเจ้าพนักงานธุรการ	-	๑	-	๑๓๕,๐๐๐	๑	๑	-	-	๕๕,๕๐๐	๕๕,๕๐๐	๕๕,๕๐๐	๕๕,๕๐๐	๕๕,๕๐๐	๕๕,๕๐๐

ที่	ชื่อสถานที่	ระดับต้น	จำนวนที่มีอยู่ในปัจจุบัน			อัตราค่าแรงที่คาดว่าจะต้องมี								ค่าใช้จ่ายรวม		
			จำนวนทั้งหมด	จำนวน (คน)	เงินเดือน	เงินประจำตัว	ค่าจ้าง	ค่าจ้าง	ค่าจ้าง	ค่าจ้าง	ค่าจ้าง	ค่าจ้าง	ค่าจ้าง	ค่าจ้าง	ค่าจ้าง	ค่าจ้าง
๔๖๓๑	พนักงานขับรถยนต์	-	๑	-	๑๐๕,๐๐๐	๑	๑	-	-	-	-	-	-	๑๐๕,๐๐๐	๑๐๕,๐๐๐	๑๐๕,๐๐๐
๔๖๓๔	คนงาน	-	๑	-	๑๐๕,๐๐๐	๑	๑	-	-	-	-	-	-	๑๐๕,๐๐๐	๑๐๕,๐๐๐	๑๐๕,๐๐๐
๔๖๓๕	หัวหน้าช่างเสริมและซ่อมอุปกรณ์ (เบิกบริหารงานทั่วไป)	ต้น	๑	๑	๔๕๓,๖๐๐	๑	๑	-	-	-	-	-	-	๔๕๓,๖๐๐	๔๕๓,๖๐๐	๔๕๓,๖๐๐
๔๖๓๖	นักทรัพยากรบุคคล	ชก	๑	๑	๓๒๖,๖๖๐	๑	๑	-	-	-	-	-	-	๓๒๖,๖๖๐	๓๒๖,๖๖๐	๓๒๖,๖๖๐
๔๖๓๗	นักทรัพยากรบุคคล	ปท.	๑	๑	๒๒๖,๖๖๐	๑	๑	-	-	-	-	-	-	๒๒๖,๖๖๐	๒๒๖,๖๖๐	๒๒๖,๖๖๐
๔๖๓๘	นักทรัพยากรบุคคล	ปท.	๑	๑	๒๒๖,๖๖๐	๑	๑	-	-	-	-	-	-	๒๒๖,๖๖๐	๒๒๖,๖๖๐	๒๒๖,๖๖๐
๔๖๓๙	นักทรัพยากรบุคคล	ปท./ชก.	๑	-	๒๒๖,๖๖๐	๑	๑	-	-	-	-	-	-	๒๒๖,๖๖๐	๒๒๖,๖๖๐	๒๒๖,๖๖๐
๔๖๔๐	เจ้าพนักงานธุรการ	ป.๕	๑	๑	๒๒๖,๖๖๐	๑	๑	-	-	-	-	-	-	๒๒๖,๖๖๐	๒๒๖,๖๖๐	๒๒๖,๖๖๐
๔๖๔๑	หัวหน้าช่างเสริมและซ่อมเครื่องจักร (เบิกบริหารงานทั่วไป)	ต้น	๑	๑	๓๒๖,๖๖๐	๑	๑	-	-	-	-	-	-	๓๒๖,๖๖๐	๓๒๖,๖๖๐	๓๒๖,๖๖๐
๔๖๔๒	วิศวกร	ปท.	๑	-	๓๕๕,๓๐๐	๑	๑	-	-	-	-	-	-	๓๕๕,๓๐๐	๓๕๕,๓๐๐	๓๕๕,๓๐๐
๔๖๔๓	วิศวกร	ปท.	๑	๑	๓๕๕,๓๐๐	๑	๑	-	-	-	-	-	-	๓๕๕,๓๐๐	๓๕๕,๓๐๐	๓๕๕,๓๐๐
๔๖๔๔	ผู้ช่วยวิศวกร	-	๑	-	๑๕๐,๐๐๐	๑	๑	-	-	-	-	-	-	๑๕๐,๐๐๐	๑๕๐,๐๐๐	๑๕๐,๐๐๐
๔๖๔๕	หน่วยตรวจอนามัย (๑๒)															
๔๖๔๖	นักวิชาการตรวจสอบภายใน	ชก.	๑	๑	๔๐๕,๓๐๐	๑	๑	-	-	-	-	-	-	๔๐๕,๓๐๐	๔๐๕,๓๐๐	๔๐๕,๓๐๐
๔๖๔๗	นักวิชาการตรวจสอบภายใน	ชก.	๑	๑	๒๒๖,๖๖๐	๑	๑	-	-	-	-	-	-	๒๒๖,๖๖๐	๒๒๖,๖๖๐	๒๒๖,๖๖๐
๔๖๔๘	นักวิชาการตรวจสอบภายใน	ปท./ชก.	๑	-	๓๕๕,๓๐๐	๑	๑	-	-	-	-	-	-	๓๕๕,๓๐๐	๓๕๕,๓๐๐	๓๕๕,๓๐๐
๔๖๔๙	กองช่างสุข (๐๖)															
๔๖๕๐	ผู้อำนวยการกองช่างสุข (เบิกบริหารงานช่างสุขและสิ่งแวดล้อม)	กลาง	๑	๑	๖๒๕,๕๐๐	๑	๑	-	-	-	-	-	-	๖๒๕,๕๐๐	๖๒๕,๕๐๐	๖๒๕,๕๐๐
๔๖๕๑	หัวหน้าช่างเสริมและซ่อม (เบิกบริหารงานช่างสุขและสิ่งแวดล้อม)	ต้น	๑	-	๓๒๖,๖๖๐	๑	๑	-	-	-	-	-	-	๓๒๖,๖๖๐	๓๒๖,๖๖๐	๓๒๖,๖๖๐
๔๖๕๒	วิศวกรช่างไฟฟ้า	ปท.	๑	๑	๒๒๖,๕๐๐	๑	๑	-	-	-	-	-	-	๒๒๖,๕๐๐	๒๒๖,๕๐๐	๒๒๖,๕๐๐
๔๖๕๓	นักวิชาการสิ่งแวดล้อม (เบิกบริหารงานช่างสุขและสิ่งแวดล้อม)	-	๑	-	๓๕๕,๐๕๐	๑	๑	-	-	-	-	-	-	๓๕๕,๐๕๐	๓๕๕,๐๕๐	๓๕๕,๐๕๐
๔๖๕๔	ผู้ช่วยเจ้าพนักงานธุรการ	-	๑	-	๑๑๕,๐๐๐	๑	๑	-	-	-	-	-	-	๑๑๕,๐๐๐	๑๑๕,๐๐๐	๑๑๕,๐๐๐
๔๖๕๕	หัวหน้ากลุ่มงานบริหารทางการแพทย์	ชก./ชช.	๑	-	๑	๑	๑	-	-	-	-	-	-	๑	๑	๑
๔๖๕๖	พยาบาลวิชาชีพ	ปท.	๑	๑	๒๒๖,๖๖๐	๑	๑	-	-	-	-	-	-	๒๒๖,๖๖๐	๒๒๖,๖๖๐	๒๒๖,๖๖๐
๔๖๕๗	พยาบาลวิชาชีพ	ปท./ชก.	๑	๑	๓๕๕,๓๐๐	๑	๑	-	-	-	-	-	-	๓๕๕,๓๐๐	๓๕๕,๓๐๐	๓๕๕,๓๐๐
๔๖๕๘	พยาบาลวิชาชีพ	ปท.	๑	๑	๒๒๖,๖๖๐	๑	๑	-	-	-	-	-	-	๒๒๖,๖๖๐	๒๒๖,๖๖๐	๒๒๖,๖๖๐
๔๖๕๙	พยาบาลวิชาชีพ	ปท.	๑	-	๓๒๖,๖๖๐	๑	๑	-	-	-	-	-	-	๓๒๖,๖๖๐	๓๒๖,๖๖๐	๓๒๖,๖๖๐
๔๖๖๐	นักฉุกเฉินการแพทย์	ปท./ชก.	๑	-	๓๕๕,๓๐๐	๑	๑	-	-	-	-	-	-	๓๕๕,๓๐๐	๓๕๕,๓๐๐	๓๕๕,๓๐๐
๔๖๖๑	เจ้าพนักงานสาธารณสุข	ปท./ชช.	๑	-	๒๒๖,๕๐๐	๑	๑	-	-	-	-	-	-	๒๒๖,๕๐๐	๒๒๖,๕๐๐	๒๒๖,๕๐๐

ที่	ชื่อสถานที่	ระดับ	จำนวนที่อยู่ที่ปัจจุบัน			อัตราค่าเช่าพื้นที่ตามข้อ ๓						ค่าใช้จ้ชเริ่มต้น			ค่าใช้จ้ชรวม		
			จำนวนพื้นที่	จำนวน (คน)	เงินเดือน	เงินประจำตัว	จำนวน	จำนวน	จำนวน	จำนวน	จำนวน	จำนวน	จำนวน	จำนวน	จำนวน	จำนวน	จำนวน
๔๔๑	เจ้าพนักงานสาธารณสุข	ป.ร./ร.ง.	๑	-	๒๕๗,๒๐๐	๐	๑	๑	๑	๑	๑	๑	๑	๑	๑	๑	๑
๔๔๒	ผู้ช่วยนักวิชาการสาธารณสุข	-	๑	-	๑๑๐,๐๐๐	๐	๑	๑	๑	๑	๑	๑	๑	๑	๑	๑	๑
๔๔๓	ผู้ช่วยนักวิชาการสาธารณสุข	-	๑	-	๑๑๐,๐๐๐	๐	๑	๑	๑	๑	๑	๑	๑	๑	๑	๑	๑
๔๔๔	ผู้ช่วยนักวิชาการสาธารณสุข	-	๑	-	๑๑๑,๒๐๐	๐	๑	๑	๑	๑	๑	๑	๑	๑	๑	๑	๑
๔๔๕	ผู้ช่วยเจ้าพนักงานสาธารณสุข	-	๑	-	๑๑๑,๐๐๐	๐	๑	๑	๑	๑	๑	๑	๑	๑	๑	๑	๑
๔๔๖	หัวหน้าศูนย์บริการสาธารณสุข (นักบริหาร)	ต.ม.	๑	๑	๑๑๑,๒๐๐	๑๑๑,๐๐๐	๑	๑	๑	๑	๑	๑	๑	๑	๑	๑	๑
๔๔๗	นักจัดการทั่วไป	ช.ก.	๑	๑	๑๑๑,๒๐๐	๐	๑	๑	๑	๑	๑	๑	๑	๑	๑	๑	๑
๔๔๘	นักวิชาการสาธารณสุข	ป.ร./ร.ก.	๑	-	๑๑๑,๒๐๐	๐	๑	๑	๑	๑	๑	๑	๑	๑	๑	๑	๑
๔๔๙	พยาบาลวิชาชีพ	ป.ก.	๑	๑	๑๑๑,๐๐๐	๐	๑	๑	๑	๑	๑	๑	๑	๑	๑	๑	๑
๔๕๐	พยาบาลวิชาชีพ	ป.ก./ร.ก.	๑	-	๑๑๑,๒๐๐	๐	๑	๑	๑	๑	๑	๑	๑	๑	๑	๑	๑
๔๕๑	พยาบาลวิชาชีพ	ป.ก.	๑	๑	๑๑๑,๒๐๐	๐	๑	๑	๑	๑	๑	๑	๑	๑	๑	๑	๑
๔๕๒	นักกายภาพบำบัด	ช.ก.	๑	๑	๑๑๑,๕๐๐	๑๑๑,๐๐๐	๑	๑	๑	๑	๑	๑	๑	๑	๑	๑	๑
๔๕๓	แพทย์แผนไทย	ป.ก.	๑	๑	๑๑๑,๒๐๐	๐	๑	๑	๑	๑	๑	๑	๑	๑	๑	๑	๑
๔๕๔	เภสัชกร	ป.ก.	๑	๑	๑๑๑,๒๐๐	๐	๑	๑	๑	๑	๑	๑	๑	๑	๑	๑	๑
๔๕๕	ทันตแพทย์	ป.ก./ร.ก.	๑	-	๑๑๑,๒๐๐	๐	๑	๑	๑	๑	๑	๑	๑	๑	๑	๑	๑
๔๕๖	นายแพทย์	ป.ก./ร.ก.	๑	-	๑๑๑,๒๐๐	๐	๑	๑	๑	๑	๑	๑	๑	๑	๑	๑	๑
๔๕๗	เจ้าพนักงานธุรการ	ป.ก.	๑	๑	๑๑๑,๒๐๐	๐	๑	๑	๑	๑	๑	๑	๑	๑	๑	๑	๑
๔๕๘	เจ้าพนักงานธุรการ	ป.ก.	๑	๑	๑๑๑,๒๐๐	๐	๑	๑	๑	๑	๑	๑	๑	๑	๑	๑	๑
๔๕๙	พนักงานขับรถขนส่ง	-	๑	-	๑๑๑,๒๐๐	๐	๑	๑	๑	๑	๑	๑	๑	๑	๑	๑	๑
๔๖๐	นักวิชาการสาธารณสุข	ช.ก.	๑	-	๑๑๑,๒๐๐	๐	๑	๑	๑	๑	๑	๑	๑	๑	๑	๑	๑
๔๖๑	นักวิชาการสาธารณสุข	ช.ก.	๑	๑	๑๑๑,๐๐๐	๐	๑	๑	๑	๑	๑	๑	๑	๑	๑	๑	๑
๔๖๒	เจ้าพนักงานการเงินและบัญชี	ป.ร./ร.ง.	๑	-	๑๑๑,๒๐๐	๐	๑	๑	๑	๑	๑	๑	๑	๑	๑	๑	๑
๔๖๓	เจ้าพนักงานสาธารณสุข	ช.ก.	๑	๑	๑๑๑,๒๐๐	๐	๑	๑	๑	๑	๑	๑	๑	๑	๑	๑	๑
๔๖๔	พยาบาลวิชาชีพ	ช.ก.	๑	๑	๑๑๑,๒๐๐	๐	๑	๑	๑	๑	๑	๑	๑	๑	๑	๑	๑
๔๖๕	เจ้าพนักงานสาธารณสุข	ป.ร./ร.ง.	๑	๑	๑๑๑,๒๐๐	๐	๑	๑	๑	๑	๑	๑	๑	๑	๑	๑	๑
๔๖๖	เจ้าพนักงานทันตสาธารณสุข	ช.ก.	๑	๑	๑๑๑,๒๐๐	๐	๑	๑	๑	๑	๑	๑	๑	๑	๑	๑	๑
๔๖๗	นักวิชาการสาธารณสุข	ป.ก.	๑	๑	๑๑๑,๒๐๐	๐	๑	๑	๑	๑	๑	๑	๑	๑	๑	๑	๑
๔๖๘	พยาบาลวิชาชีพ	ช.ก.	๑	๑	๑๑๑,๒๐๐	๐	๑	๑	๑	๑	๑	๑	๑	๑	๑	๑	๑
๔๖๙	พยาบาลวิชาชีพ	ป.ก./ร.ก.	๑	-	๑๑๑,๕๐๐	๐	๑	๑	๑	๑	๑	๑	๑	๑	๑	๑	๑

ที่	ชื่อสายงาน	ระดับ ตำแหน่ง	จำนวนที่มีอยู่ในปัจจุบัน				อัตราตำแหน่งที่คาดว่าจะต้องมี						ค่าใช้จ่ายที่เพิ่มขึ้น			ค่าใช้จ่ายรวม		
			จำนวน ทั้งหมด	จำนวน (คน)	เงินเดือน	เงินประจำ ตำแหน่ง	ในระยะเวลา ๓ ปีข้างหน้า			เพิ่ม/ลด			๒๕๖๗	๒๕๖๘	๒๕๖๙	๒๕๖๗	๒๕๖๘	๒๕๖๙
							๒๕๖๗	๒๕๖๘	๒๕๖๙	๒๕๖๗	๒๕๖๘	๒๕๖๙						
๕๕๙	เจ้านักงานสาธารณสุข	ปง	๑	๑	๐	๐	๑	๑	๑	-	-	-	๐	๐	๐	๐	๐	๐
๕๖๐	เจ้านักงานทันตสาธารณสุข	ปง/ชง	๑		๐	๐	๑	๑	๑	-	-	-	๐	๐	๐	๐	๐	๐
๕๖๑	นักวิชาการสาธารณสุข	ปก./ชก	๑	-	๐	๐	๑	๑	๑	-	-	-	๐	๐	๐	๐	๐	๐
๕๖๒	พยาบาลวิชาชีพ	ชก	๑	๑	๐	๐	๑	๑	๑	-	-	-	๐	๐	๐	๐	๐	๐
๕๖๓	พยาบาลวิชาชีพ	ชก	๑	๑	๐	๐	๑	๑	๑	-	-	-	๐	๐	๐	๐	๐	๐
๕๖๔	แพทย์แผนไทย	ปก./ชก	๑	-	๐	๐	๑	๑	๑	-	-	-	๐	๐	๐	๐	๐	๐
๕๖๕	เภสัชกร	ปก./ชก	๑	-	๐	๐	๑	๑	๑	-	-	-	๐	๐	๐	๐	๐	๐
๕๖๖	เจ้านักงานสาธารณสุข	ชง	๑	๑	๐	๐	๑	๑	๑	-	-	-	๐	๐	๐	๐	๐	๐
๕๖๗	นักวิชาการสาธารณสุข	ปก	๑	๑	๐	๐	๑	๑	๑	-	-	-	๐	๐	๐	๐	๐	๐
๕๖๘	เจ้านักงานธุรการ	ปง/ชง	๑	-	๐	๐	๑	๑	๑	-	-	-	๐	๐	๐	๐	๐	๐
๕๖๙	เจ้านักงานการเงินและบัญชี	ปง/ชง	๑	-	๐	๐	๑	๑	๑	-	-	-	๐	๐	๐	๐	๐	๐
๕๗๐	นักวิชาการสาธารณสุข	ปก./ชก	๑	-	๐	๐	๑	๑	๑	-	-	-	๐	๐	๐	๐	๐	๐
๕๗๑	พยาบาลวิชาชีพ	ชก	๑	๑	๐	๐	๑	๑	๑	-	-	-	๐	๐	๐	๐	๐	๐
๕๗๒	เจ้านักงานทันตสาธารณสุข	ชง	๑	๑	๐	๐	๑	๑	๑	-	-	-	๐	๐	๐	๐	๐	๐
๕๗๓	นักวิชาการสาธารณสุข	ปก./ชก	๑	-	๐	๐	๑	๑	๑	-	-	-	๐	๐	๐	๐	๐	๐
๕๗๔	พยาบาลวิชาชีพ	ชก	๑	๑	๐	๐	๑	๑	๑	-	-	-	๐	๐	๐	๐	๐	๐
๕๗๕	พยาบาลวิชาชีพ	ปก./ชก	๑	-	๒๙๘,๕๕๐	๐	๑	๑	๑	-	-	-	๗,๖๐๐	๗,๖๐๐	๗,๖๐๐	๓๐๘,๐๕๐	๓๑๕,๖๕๐	๐
๕๗๖	แพทย์แผนไทย	ปก./ชก	๑	-	๐	๐	๑	๑	๑	-	-	-	๐	๐	๐	๐	๐	๐
๕๗๗	เจ้านักงานเภสัชกรรม	ปง	๑	๑	๐	๐	๑	๑	๑	-	-	-	๐	๐	๐	๐	๐	๐
๕๗๘	พยาบาลวิชาชีพ	ปก./ชก	๑	๑	๐	๐	๑	๑	๑	-	-	-	๐	๐	๐	๐	๐	๐
๕๗๙	นักวิชาการสาธารณสุข	ปก./ชก	๑	๑	๐	๐	๑	๑	๑	-	-	-	๐	๐	๐	๐	๐	๐
๕๘๐	เจ้านักงานธุรการ	ปง/ชง	๑	-	๐	๐	๑	๑	๑	-	-	-	๐	๐	๐	๐	๐	๐
๕๘๑	เจ้านักงานการเงินและบัญชี	ปง/ชง	๑	-	๐	๐	๑	๑	๑	-	-	-	๐	๐	๐	๐	๐	๐
๕๘๒	พยาบาลวิชาชีพ	ปก./ชก	๑	-	๐	๐	๑	๑	๑	-	-	-	๐	๐	๐	๐	๐	๐
๕๘๓	เจ้านักงานสาธารณสุข	ปง	๑	๑	๐	๐	๑	๑	๑	-	-	-	๐	๐	๐	๐	๐	๐
๕๘๔	เจ้านักงานทันตสาธารณสุข	ปง/ชง	๑	-	๐	๐	๑	๑	๑	-	-	-	๐	๐	๐	๐	๐	๐
๕๘๕	นักวิชาการสาธารณสุข	ปก./ชก	๑	๑	๐	๐	๑	๑	๑	-	-	-	๐	๐	๐	๐	๐	๐
๕๘๖	พยาบาลวิชาชีพ	ชก	๑	๑	๐	๐	๑	๑	๑	-	-	-	๐	๐	๐	๐	๐	๐
๕๘๗	พยาบาลวิชาชีพ	ปก./ชก	๑	-	๒๑๘,๕๐๐	๐	๑	๑	๑	-	-	-	๗,๖๕๐	๗,๖๕๐	๗,๖๕๐	๒๒๖,๐๕๐	๒๓๓,๗๐๐	๐
๕๘๘	แพทย์แผนไทย	ปก	๑	๑	๐	๐	๑	๑	๑	-	-	-	๐	๐	๐	๐	๐	๐
๕๘๙	เจ้านักงานสาธารณสุข	ชง	๑	-	๐	๐	๑	๑	๑	-	-	-	๐	๐	๐	๐	๐	๐
๕๙๐	นักวิชาการสาธารณสุข	ปก./ชก	๑	๑	๐	๐	๑	๑	๑	-	-	-	๐	๐	๐	๐	๐	๐
๕๙๑	นักวิชาการสาธารณสุข	ปก./ชก	๑	-	๐	๐	๑	๑	๑	-	-	-	๐	๐	๐	๐	๐	๐
๕๙๒	เจ้านักงานธุรการ	ปง/ชง	๑	-	๐	๐	๑	๑	๑	-	-	-	๐	๐	๐	๐	๐	๐

ที่	ชื่อสายงาน	ระดับ ตำแหน่ง	จำนวนที่มีอยู่ในปัจจุบัน				อัตราตำแหน่งที่คาดว่าจะต้องมี						ค่าใช้จ่ายที่เพิ่มขึ้น			ค่าใช้จ่ายรวม		
			จำนวนทั้งหมด	จำนวน (คน)	เงินเดือน	เงินประจำตำแหน่ง	ในระยะเวลา ๓ ปีข้างหน้า			เพิ่ม/ลด			๒๕๖๗	๒๕๖๘	๒๕๖๙	๒๕๖๗	๒๕๖๘	๒๕๖๙
							๒๕๖๗	๒๕๖๘	๒๕๖๙	๒๕๖๗	๒๕๖๘	๒๕๖๙						
๕๗๓	เจ้าพนักงานการเงินและบัญชี	ปจ./ชง.	๑	-	๐	๐	๑	๑	๑	-	-	-	๐	๐	๐	๐	๐	๐
๕๗๔	นักวิชาการสาธารณสุข	ปก./ชก.	๑	-	๐	๐	๑	๑	๑	-	-	-	๐	๐	๐	๐	๐	๐
๕๗๕	พยาบาลวิชาชีพ	ปก.	๑	๑	๐	๐	๑	๑	๑	-	-	-	๐	๐	๐	๐	๐	๐
๕๗๖	เจ้าพนักงานทันตสาธารณสุข	ปจ./ชง.	๑	-	๐	๐	๑	๑	๑	-	-	-	๐	๐	๐	๐	๐	๐
๕๗๗	นักวิชาการสาธารณสุข	ปก./ชก.	๑	-	๒๕๘,๐๐๐	๐	๑	๑	๑	-	-	-	๘,๗๖๐	๙,๐๐๐	๘,๗๖๐	๒๖๖,๗๖๐	๒๗๕,๗๖๐	๐
๕๗๘	นักวิชาการสาธารณสุข	ปก./ชก.	๑	-	๐	๐	๑	๑	๑	-	-	-	๐	๐	๐	๐	๐	๐
๕๗๙	พยาบาลวิชาชีพ	ชก.	๑	๑	๐	๐	๑	๑	๑	-	-	-	๐	๐	๐	๐	๐	๐
๖๐๐	พยาบาลวิชาชีพ	ชก.	๑	๑	๐	๐	๑	๑	๑	-	-	-	๐	๐	๐	๐	๐	๐
๖๐๑	แพทย์แผนไทย	ปก./ชก.	๑	-	๐	๐	๑	๑	๑	-	-	-	๐	๐	๐	๐	๐	๐
๖๐๒	นักวิชาการสาธารณสุข	ชก.	๑	-	๐	๐	๑	๑	๑	-	-	-	๐	๐	๐	๐	๐	๐
๖๐๓	นักวิชาการสาธารณสุข	ชก.	๑	๑	๐	๐	๑	๑	๑	-	-	-	๐	๐	๐	๐	๐	๐
๖๐๔	เจ้าพนักงานธุรการ	ปจ./ชง.	๑	-	๐	๐	๑	๑	๑	-	-	-	๐	๐	๐	๐	๐	๐
๖๐๕	เจ้าพนักงานการเงินและบัญชี	ปจ./ชง.	๑	-	๐	๐	๑	๑	๑	-	-	-	๐	๐	๐	๐	๐	๐
๖๐๖	นักวิชาการสาธารณสุข	ปก.	๑	๑	๐	๐	๑	๑	๑	-	-	-	๐	๐	๐	๐	๐	๐
๖๐๗	พยาบาลวิชาชีพ	ปก.	๑	๑	๐	๐	๑	๑	๑	-	-	-	๐	๐	๐	๐	๐	๐
๖๐๘	เจ้าพนักงานทันตสาธารณสุข	ปจ./ชง.	๑	-	๐	๐	๑	๑	๑	-	-	-	๐	๐	๐	๐	๐	๐
๖๐๙	นักวิชาการสาธารณสุข	ปก./ชก.	๑	-	๐	๐	๑	๑	๑	-	-	-	๐	๐	๐	๐	๐	๐
๖๑๐	นักวิชาการสาธารณสุข	ปก./ชก.	๑	-	๐	๐	๑	๑	๑	-	-	-	๐	๐	๐	๐	๐	๐
๖๑๑	พยาบาลวิชาชีพ	ปก./ชก.	๑	-	๐	๐	๑	๑	๑	-	-	-	๐	๐	๐	๐	๐	๐
๖๑๒	พยาบาลวิชาชีพ	ปก./ชก.	๑	-	๒๑๘,๕๐๐	๐	๑	๑	๑	-	-	-	๗,๖๘๐	๗,๖๘๐	๗,๖๘๐	๒๒๖,๐๘๐	๒๓๓,๗๖๐	๐
๖๑๓	แพทย์แผนไทย	ปก./ชก.	๑	-	๐	๐	๑	๑	๑	-	-	-	๐	๐	๐	๐	๐	๐
๖๑๔	พยาบาลวิชาชีพ	ชก.	๑	-	๐	๐	๑	๑	๑	-	-	-	๐	๐	๐	๐	๐	๐
๖๑๕	นักวิชาการสาธารณสุข	ปก./ชก.	๑	-	๐	๐	๑	๑	๑	-	-	-	๐	๐	๐	๐	๐	๐
๖๑๖	เจ้าพนักงานการเงินและบัญชี	ปจ./ชง.	๑	-	๐	๐	๑	๑	๑	-	-	-	๐	๐	๐	๐	๐	๐
๖๑๗	พยาบาลวิชาชีพ	ปก./ชก.	๑	-	๓๕๖,๑๖๐	๕๒,๐๐๐	๑	๑	๑	-	-	-	๑๓,๓๒๐	๑๓,๐๘๐	๑๓,๕๔๐	๔๑๓,๕๘๐	๔๒๕,๕๖๐	๐
๖๑๘	เจ้าพนักงานทันตสาธารณสุข	ปจ./ชง.	๑	-	๐	๐	๑	๑	๑	-	-	-	๐	๐	๐	๐	๐	๐
๖๑๙	พยาบาลวิชาชีพ	ชก.	๑	๑	๐	๐	๑	๑	๑	-	-	-	๐	๐	๐	๐	๐	๐
๖๒๐	เจ้าพนักงานสาธารณสุข	ชง.	๑	๑	๐	๐	๑	๑	๑	-	-	-	๐	๐	๐	๐	๐	๐
๖๒๑	นักวิชาการสาธารณสุข	ปก./ชก.	๑	-	๐	๐	๑	๑	๑	-	-	-	๐	๐	๐	๐	๐	๐
๖๒๒	นักวิชาการสาธารณสุข	ปก./ชก.	๑	๑	๐	๐	๑	๑	๑	-	-	-	๐	๐	๐	๐	๐	๐
๖๒๓	เจ้าพนักงานการเงินและบัญชี	ปจ./ชง.	๑	-	๐	๐	๑	๑	๑	-	-	-	๐	๐	๐	๐	๐	๐
๖๒๔	พยาบาลวิชาชีพ	ปก.	๑	๑	๐	๐	๑	๑	๑	-	-	-	๐	๐	๐	๐	๐	๐
๖๒๕	เจ้าพนักงานสาธารณสุข	ชง.	๑	-	๐	๐	๑	๑	๑	-	-	-	๐	๐	๐	๐	๐	๐
๖๒๖	นักวิชาการสาธารณสุข	ปก./ชก.	๑	-	๐	๐	๑	๑	๑	-	-	-	๐	๐	๐	๐	๐	๐

ที่	ชื่อสายงาน	ระดับตำแหน่ง	จำนวนที่มีอยู่ในปัจจุบัน				อัตราตำแหน่งที่คาดว่าจะต้องมี						ค่าใช้จ่ายที่เพิ่มขึ้น			ค่าใช้จ่ายรวม			
			จำนวนทั้งหมด	จำนวน (คน)	เงินเดือน	เงินประจำตำแหน่ง	ในระยะเวลา ๓ ปีข้างหน้า			เพิ่ม/ลด			๒๕๖๗	๒๕๖๘	๒๕๖๙	๒๕๖๗	๒๕๖๘	๒๕๖๙	
							๒๕๖๗	๒๕๖๘	๒๕๖๙	๒๕๖๗	๒๕๖๘	๒๕๖๙							
๖๒๗	พยาบาลวิชาชีพ	ชก.	๑	๑	๐	๐	๑	๑	๑	-	-	-	๐	๐	๐	๐	๐	๐	๐
๖๒๘	เจ้าหน้าที่งานสาธารณสุข	ขง.	๑	๑	๐	๐	๑	๑	๑	-	-	-	๐	๐	๐	๐	๐	๐	๐
๖๒๙	นักวิชาการสาธารณสุข	ปก./ชก.	๑	-	๐	๐	๑	๑	๑	-	-	-	๐	๐	๐	๐	๐	๐	๐
๖๓๐	เจ้าหน้าที่งานการเงินและบัญชี	ปง./ขง.	๑	-	๐	๐	๑	๑	๑	-	-	-	๐	๐	๐	๐	๐	๐	๐
๖๓๑	นักวิชาการสาธารณสุข	ชก.	๑	๑	๐	๐	๑	๑	๑	-	-	-	๐	๐	๐	๐	๐	๐	๐
๖๓๒	พยาบาลวิชาชีพ	ปก./รก.	๑	-	๐	๐	๑	๑	๑	-	-	-	๐	๐	๐	๐	๐	๐	๐
๖๓๓	นักวิชาการสาธารณสุข	ปก./รก.	๑	-	๐	๐	๑	๑	๑	-	-	-	๐	๐	๐	๐	๐	๐	๐
๖๓๔	พยาบาลวิชาชีพ	ปก.	๑	๑	๐	๐	๑	๑	๑	-	-	-	๐	๐	๐	๐	๐	๐	๐
๖๓๕	นักวิชาการสาธารณสุข	ชก.	๑	๑	๐	๐	๑	๑	๑	-	-	-	๐	๐	๐	๐	๐	๐	๐
๖๓๖	นักวิชาการสาธารณสุข	ปก./ชก.	๑	-	๐	๐	๑	๑	๑	-	-	-	๐	๐	๐	๐	๐	๐	๐
๖๓๗	เจ้าหน้าที่งานธุรการ	ปง./ขง.	๑	-	๐	๐	๑	๑	๑	-	-	-	๐	๐	๐	๐	๐	๐	๐
๖๓๘	เจ้าหน้าที่งานการเงินและบัญชี	ปง./ขง.	๑	-	๐	๐	๑	๑	๑	-	-	-	๐	๐	๐	๐	๐	๐	๐
๖๓๙	นักวิชาการสาธารณสุข	ปก./ชก.	๑	๑	๐	๐	๑	๑	๑	-	-	-	๐	๐	๐	๐	๐	๐	๐
๖๔๐	พยาบาลวิชาชีพ	ปก./ชก.	๑	๑	๐	๐	๑	๑	๑	-	-	-	๐	๐	๐	๐	๐	๐	๐
๖๔๑	เจ้าหน้าที่งานสาธารณสุข	ปง./ขง.	๑	-	๐	๐	๑	๑	๑	-	-	-	๐	๐	๐	๐	๐	๐	๐
๖๔๒	เจ้าหน้าที่งานทันตสาธารณสุข	ปง./ขง.	๑	-	๐	๐	๑	๑	๑	-	-	-	๐	๐	๐	๐	๐	๐	๐
๖๔๓	นักวิชาการสาธารณสุข	ปก./รก.	๑	-	๐	๐	๑	๑	๑	-	-	-	๐	๐	๐	๐	๐	๐	๐
๖๔๔	นักวิชาการสาธารณสุข	ปก./ชก.	๑	-	๐	๐	๑	๑	๑	-	-	-	๐	๐	๐	๐	๐	๐	๐
๖๔๕	พยาบาลวิชาชีพ	ชก.	๑	๑	๐	๐	๑	๑	๑	-	-	-	๐	๐	๐	๐	๐	๐	๐
๖๔๖	พยาบาลวิชาชีพ	ชก.	๑	๑	๐	๐	๑	๑	๑	-	-	-	๐	๐	๐	๐	๐	๐	๐
๖๔๗	แพทย์แผนไทย	ปก.	๑	๑	๐	๐	๑	๑	๑	-	-	-	๐	๐	๐	๐	๐	๐	๐
๖๔๘	เภสัชกร	ปก./ชก.	๑	-	๐	๐	๑	๑	๑	-	-	-	๐	๐	๐	๐	๐	๐	๐
๖๔๙	พยาบาลวิชาชีพ	ชก.	๑	๑	๐	๐	๑	๑	๑	-	-	-	๐	๐	๐	๐	๐	๐	๐
๖๕๐	นักวิชาการสาธารณสุข	ปก.	๑	๑	๒๒๗,๙๒๐	๐	๑	๑	๑	-	-	-	๗,๖๘๐	๗,๖๘๐	๘,๙๐๐	๒๓๗,๖๐๐	๒๔๕,๒๘๐	๒๕๔,๒๘๐	๒๕๔,๒๘๐
๖๕๑	เจ้าหน้าที่งานธุรการ	ปง./ขง.	๑	-	๐	๐	๑	๑	๑	-	-	-	๐	๐	๐	๐	๐	๐	๐
๖๕๒	เจ้าหน้าที่งานการเงินและบัญชี	ปง./ขง.	๑	-	๐	๐	๑	๑	๑	-	-	-	๐	๐	๐	๐	๐	๐	๐
๖๕๓	นักวิชาการสาธารณสุข	ปก./ชก.	๑	-	๐	๐	๑	๑	๑	-	-	-	๐	๐	๐	๐	๐	๐	๐
๖๕๔	พยาบาลวิชาชีพ	ปก./ชก.	๑	-	๐	๐	๑	๑	๑	-	-	-	๐	๐	๐	๐	๐	๐	๐
๖๕๕	เจ้าหน้าที่งานสาธารณสุข	ปง./ขง.	๑	-	๐	๐	๑	๑	๑	-	-	-	๐	๐	๐	๐	๐	๐	๐
๖๕๖	นักวิชาการสาธารณสุข	ปก./ชก.	๑	-	๐	๐	๑	๑	๑	-	-	-	๐	๐	๐	๐	๐	๐	๐
๖๕๗	พยาบาลวิชาชีพ	ปก./ชก.	๑	๑	๐	๐	๑	๑	๑	-	-	-	๐	๐	๐	๐	๐	๐	๐
๖๕๘	พยาบาลวิชาชีพ	ปก./ชก.	๑	-	๐	๐	๑	๑	๑	-	-	-	๐	๐	๐	๐	๐	๐	๐
๖๕๙	แพทย์แผนไทย	ปก./ชก.	๑	-	๐	๐	๑	๑	๑	-	-	-	๐	๐	๐	๐	๐	๐	๐
๖๖๐	เจ้าหน้าที่งานเภสัชกรรม	ปง./ขง.	๑	-	๐	๐	๑	๑	๑	-	-	-	๐	๐	๐	๐	๐	๐	๐

ที่	ชื่อสายงาน	ระดับตำแหน่ง	จำนวนที่มีอยู่ในปัจจุบัน				อัตราตำแหน่งที่คาดว่าจะต้องมี						ค่าใช้จ่ายที่เพิ่มขึ้น			ค่าใช้จ่ายรวม			
			จำนวนทั้งหมด	จำนวน (คน)	เงินเดือน	เงินประจำตำแหน่ง	ในระยะเวลา ๓ ปีข้างหน้า			เพิ่ม/ลด			๒๕๖๗	๒๕๖๘	๒๕๖๙	๒๕๖๗	๒๕๖๘	๒๕๖๙	
							๒๕๖๗	๒๕๖๘	๒๕๖๙	๒๕๖๗	๒๕๖๘	๒๕๖๙							
๖๖๑	เจ้าพนักงานสาธารณสุข	ขง.	๑	๑	๐	๐	๑	๑	๑	-	-	-	๐	๐	๐	๐	๐	๐	๐
๖๖๒	นักวิชาการสาธารณสุข	ปก.	๑	๑	๐	๐	๑	๑	๑	-	-	-	๐	๐	๐	๐	๐	๐	๐
๖๖๓	เจ้าพนักงานธุรการ	ปจ./ขง.	๑	-	๑๖,๓๓๖.๐๐	๐	๑	๑	๑	-	-	-	๖,๔๘๐	๖,๘๔๐	๖,๙๖๐	๑๗๔,๘๔๐	๑๘๑,๖๘๐	๑๘๘,๖๘๐	๐
๖๖๔	เจ้าพนักงานการเงินและบัญชี	ปจ./ขง.	๑	-	๐	๐	๑	๑	๑	-	-	-	๐	๐	๐	๐	๐	๐	๐
๖๖๕	นักวิชาการสาธารณสุข	ชก.	๑	๑	๐	๐	๑	๑	๑	-	-	-	๐	๐	๐	๐	๐	๐	๐
๖๖๖	พยาบาลวิชาชีพ	ปก./ชก.	๑	-	๒๐,๗๔๘.๐๐	๐	๑	๑	๑	-	-	-	๗,๐๘๐	๗,๖๘๐	๗,๖๘๐	๒๑๔,๕๖๐	๒๒๒,๒๔๐	๒๒๙,๙๒๐	๐
๖๖๗	เจ้าพนักงานทันตสาธารณสุข	ปจ./ขง.	๑	-	๐	๐	๑	๑	๑	-	-	-	๐	๐	๐	๐	๐	๐	๐
๖๖๘	นักวิชาการสาธารณสุข	ปก./ชก.	๑	-	๐	๐	๑	๑	๑	-	-	-	๐	๐	๐	๐	๐	๐	๐
๖๖๙	พยาบาลวิชาชีพ	ชก.	๑	๑	๐	๐	๑	๑	๑	-	-	-	๐	๐	๐	๐	๐	๐	๐
๖๗๐	พยาบาลวิชาชีพ	ปก.	๑	๑	๐	๐	๑	๑	๑	-	-	-	๐	๐	๐	๐	๐	๐	๐
๖๗๑	แพทย์แผนไทย	ปก./ชก.	๑	-	๐	๐	๑	๑	๑	-	-	-	๐	๐	๐	๐	๐	๐	๐
๖๗๒	เจ้าพนักงานสาธารณสุข	ปจ./ขง.	๑	-	๐	๐	๑	๑	๑	-	-	-	๐	๐	๐	๐	๐	๐	๐
๖๗๓	นักวิชาการสาธารณสุข	ชก.	๑	๑	๐	๐	๑	๑	๑	-	-	-	๐	๐	๐	๐	๐	๐	๐
๖๗๔	นักวิชาการสาธารณสุข	ปก./ชก.	๑	-	๐	๐	๑	๑	๑	-	-	-	๐	๐	๐	๐	๐	๐	๐
๖๗๕	เจ้าพนักงานธุรการ	ปจ./ขง.	๑	-	๐	๐	๑	๑	๑	-	-	-	๐	๐	๐	๐	๐	๐	๐
๖๗๖	เจ้าพนักงานการเงินและบัญชี	ปจ./ขง.	๑	-	๐	๐	๑	๑	๑	-	-	-	๐	๐	๐	๐	๐	๐	๐
๖๗๗	นักวิชาการสาธารณสุข	ปก.	๑	๑	๐	๐	๑	๑	๑	-	-	-	๐	๐	๐	๐	๐	๐	๐
๖๗๘	พยาบาลวิชาชีพ	ปก.	๑	๑	๐	๐	๑	๑	๑	-	-	-	๐	๐	๐	๐	๐	๐	๐
๖๗๙	เจ้าพนักงานทันตสาธารณสุข	ขง.	๑	๑	๐	๐	๑	๑	๑	-	-	-	๐	๐	๐	๐	๐	๐	๐
๖๘๐	นักวิชาการสาธารณสุข	ปก.	๑	๑	๐	๐	๑	๑	๑	-	-	-	๐	๐	๐	๐	๐	๐	๐
๖๘๑	นักวิชาการสาธารณสุข	ปก./ชก.	๑	-	๐	๐	๑	๑	๑	-	-	-	๐	๐	๐	๐	๐	๐	๐
๖๘๒	พยาบาลวิชาชีพ	ชก.	๑	๑	๐	๐	๑	๑	๑	-	-	-	๐	๐	๐	๐	๐	๐	๐
๖๘๓	พยาบาลวิชาชีพ	ปก./ชก.	๑	-	๒๑๘,๔๐๐	๐	๑	๑	๑	-	-	-	๗,๖๘๐	๗,๖๘๐	๗,๖๘๐	๒๒๖,๐๘๐	๒๓๓,๗๖๐	๒๔๑,๔๔๐	๐
๖๘๔	แพทย์แผนไทย	ปก.	๑	๑	๐	๐	๑	๑	๑	-	-	-	๐	๐	๐	๐	๐	๐	๐
๖๘๕	นักวิชาการสาธารณสุข	ชก.	๑	-	๐	๐	๑	๑	๑	-	-	-	๐	๐	๐	๐	๐	๐	๐
๖๘๖	นักวิชาการสาธารณสุข	ปก.	๑	๑	๐	๐	๑	๑	๑	-	-	-	๐	๐	๐	๐	๐	๐	๐
๖๘๗	เจ้าพนักงานธุรการ	ปจ./ขง.	๑	-	๐	๐	๑	๑	๑	-	-	-	๐	๐	๐	๐	๐	๐	๐
๖๘๘	เจ้าพนักงานการเงินและบัญชี	ปจ./ขง.	๑	-	๐	๐	๑	๑	๑	-	-	-	๐	๐	๐	๐	๐	๐	๐
๖๘๙	พยาบาลวิชาชีพ	ปก./ชก.	๑	-	๒๑๘,๔๐๐	๐	๑	๑	๑	-	-	-	๗,๖๘๐	๗,๖๘๐	๗,๖๘๐	๒๒๖,๐๘๐	๒๓๓,๗๖๐	๒๔๑,๔๔๐	๐
๖๙๐	เจ้าพนักงานสาธารณสุข	ปจ./ขง.	๑	-	๐	๐	๑	๑	๑	-	-	-	๐	๐	๐	๐	๐	๐	๐
๖๙๑	เจ้าพนักงานทันตสาธารณสุข	ปจ./ขง.	๑	-	๐	๐	๑	๑	๑	-	-	-	๐	๐	๐	๐	๐	๐	๐
๖๙๒	นักวิชาการสาธารณสุข	ชก.	๑	๑	๐	๐	๑	๑	๑	-	-	-	๐	๐	๐	๐	๐	๐	๐
๖๙๓	นักวิชาการสาธารณสุข	ปก./ชก.	๑	-	๐	๐	๑	๑	๑	-	-	-	๐	๐	๐	๐	๐	๐	๐
๖๙๔	พยาบาลวิชาชีพ	ชก.	๑	๑	๐	๐	๑	๑	๑	-	-	-	๐	๐	๐	๐	๐	๐	๐

ที่	ชื่อสายงาน	ระดับตำแหน่ง	จำนวนที่อยู่ที่ปฏิบัติงาน		อัตราตำแหน่งที่คาดว่าจะต้องมี						ค่าใช้จ่ายที่เพิ่มขึ้น			ค่าใช้จ่ายรวม		
			จำนวนทั้งหมด	จำนวนเดิม	ปีงบประมาณ ๒๕๖๖	ปีงบประมาณ ๒๕๖๗	ปีงบประมาณ ๒๕๖๘	ปีงบประมาณ ๒๕๖๙	ปีงบประมาณ ๒๕๗๐	ปีงบประมาณ ๒๕๗๑	ปีงบประมาณ ๒๕๗๒	ปีงบประมาณ ๒๕๗๓	ปีงบประมาณ ๒๕๗๔	ปีงบประมาณ ๒๕๗๕	ปีงบประมาณ ๒๕๗๖	
๒๖๕	พยาบาลวิชาชีพ	ป.ก./ชก.	๒	๐	๐	๐	๐	๐	๐	๐	๐	๐	๐	๐	๐	๐
๒๖๖	แพทย์แผนไทย	ป.ก.	๓	๐	๐	๐	๐	๐	๐	๐	๐	๐	๐	๐	๐	๐
๒๖๗	พยาบาลวิชาชีพ	ชก.	๓	๐	๐	๐	๐	๐	๐	๐	๐	๐	๐	๐	๐	๐
๒๖๘	นักวิชาการสาธารณสุข	ป.ก./ชก.	๒	๐	๐	๐	๐	๐	๐	๐	๐	๐	๐	๐	๐	๐
๒๖๙	เจ้าหน้าที่ส่งเสริมสุขภาพ	ป.ก./ชก.	๑	๐	๐	๐	๐	๐	๐	๐	๐	๐	๐	๐	๐	๐
๒๗๐	เจ้าหน้าที่ส่งเสริมสุขภาพและป้องกันโรค	ป.ก./ชก.	๑	๐	๐	๐	๐	๐	๐	๐	๐	๐	๐	๐	๐	๐
๒๗๑	นักวิชาการสาธารณสุข	ป.ก.	๑	๐	๐	๐	๐	๐	๐	๐	๐	๐	๐	๐	๐	๐
๒๗๒	นักวิชาการสาธารณสุข	ชก.	๑	๐	๐	๐	๐	๐	๐	๐	๐	๐	๐	๐	๐	๐
๒๗๓	นักวิชาการสาธารณสุข (ทันตสาธารณสุข)	ป.ก./ชก.	๑	๐	๐	๐	๐	๐	๐	๐	๐	๐	๐	๐	๐	๐
๒๗๔	พยาบาลวิชาชีพ	ป.ก./ชก.	๑	๐	๐	๐	๐	๐	๐	๐	๐	๐	๐	๐	๐	๐
๒๗๕	นักวิชาการสาธารณสุข	ป.ก./ชก.	๑	๐	๐	๐	๐	๐	๐	๐	๐	๐	๐	๐	๐	๐
๒๗๖	นักวิชาการสาธารณสุข	ป.ก./ชก.	๑	๐	๐	๐	๐	๐	๐	๐	๐	๐	๐	๐	๐	๐
๒๗๗	พยาบาลวิชาชีพ	ชก.	๑	๐	๐	๐	๐	๐	๐	๐	๐	๐	๐	๐	๐	๐
๒๗๘	พยาบาลวิชาชีพ	ป.ก.	๑	๐	๐	๐	๐	๐	๐	๐	๐	๐	๐	๐	๐	๐
๒๗๙	แพทย์แผนไทย	ป.ก.	๑	๐	๐	๐	๐	๐	๐	๐	๐	๐	๐	๐	๐	๐
๒๘๐	เภสัชกร	ป.ก.	๑	๐	๐	๐	๐	๐	๐	๐	๐	๐	๐	๐	๐	๐
๒๘๑	เจ้าหน้าที่ส่งเสริมสุขภาพ	ชก.	๑	๐	๐	๐	๐	๐	๐	๐	๐	๐	๐	๐	๐	๐
๒๘๒	นักวิชาการสาธารณสุข	ป.ก./ชก.	๑	๐	๐	๐	๐	๐	๐	๐	๐	๐	๐	๐	๐	๐
๒๘๓	นักวิชาการสาธารณสุข	ป.ก./ชก.	๑	๐	๐	๐	๐	๐	๐	๐	๐	๐	๐	๐	๐	๐
๒๘๔	เจ้าหน้าที่ส่งเสริมสุขภาพและป้องกันโรค	ป.ก./ชก.	๑	๐	๐	๐	๐	๐	๐	๐	๐	๐	๐	๐	๐	๐
๒๘๕	นักวิชาการสาธารณสุข	ป.ก./ชก.	๑	๐	๐	๐	๐	๐	๐	๐	๐	๐	๐	๐	๐	๐
๒๘๖	พยาบาลวิชาชีพ	ป.ก.	๑	๐	๐	๐	๐	๐	๐	๐	๐	๐	๐	๐	๐	๐
๒๘๗	เจ้าหน้าที่ส่งเสริมสุขภาพ	ป.ก./ชก.	๑	๐	๐	๐	๐	๐	๐	๐	๐	๐	๐	๐	๐	๐
๒๘๘	นักวิชาการสาธารณสุข	ป.ก./ชก.	๑	๐	๐	๐	๐	๐	๐	๐	๐	๐	๐	๐	๐	๐
๒๘๙	พยาบาลวิชาชีพ	ชก.	๑	๐	๐	๐	๐	๐	๐	๐	๐	๐	๐	๐	๐	๐
๒๙๐	พยาบาลวิชาชีพ	ป.ก./ชก.	๑	๐	๐	๐	๐	๐	๐	๐	๐	๐	๐	๐	๐	๐
๒๙๑	แพทย์แผนไทย	ป.ก./ชก.	๑	๐	๐	๐	๐	๐	๐	๐	๐	๐	๐	๐	๐	๐
๒๙๒	เจ้าหน้าที่ส่งเสริมสุขภาพ	ป.ก./ชก.	๑	๐	๐	๐	๐	๐	๐	๐	๐	๐	๐	๐	๐	๐
๒๙๓	นักวิชาการสาธารณสุข	ชก.	๑	๐	๐	๐	๐	๐	๐	๐	๐	๐	๐	๐	๐	๐
๒๙๔	นักวิชาการสาธารณสุข	ป.ก./ชก.	๑	๐	๐	๐	๐	๐	๐	๐	๐	๐	๐	๐	๐	๐
๒๙๕	เจ้าหน้าที่ส่งเสริมสุขภาพ	ป.ก./ชก.	๑	๐	๐	๐	๐	๐	๐	๐	๐	๐	๐	๐	๐	๐
๒๙๖	เจ้าหน้าที่ส่งเสริมสุขภาพและป้องกันโรค	ป.ก./ชก.	๑	๐	๐	๐	๐	๐	๐	๐	๐	๐	๐	๐	๐	๐
๒๙๗	นักวิชาการสาธารณสุข	ชก.	๑	๐	๐	๐	๐	๐	๐	๐	๐	๐	๐	๐	๐	๐
๒๙๘	พยาบาลวิชาชีพ	ป.ก./ชก.	๑	๐	๐	๐	๐	๐	๐	๐	๐	๐	๐	๐	๐	๐

ที่	ชื่อสายงาน	ระดับตำแหน่ง	จำนวนที่มีอยู่ในปัจจุบัน				อัตราตำแหน่งที่คาดว่าจะต้องมี						ค่าใช้จ่ายที่เพิ่มขึ้น			ค่าใช้จ่ายรวม			
			จำนวนทั้งหมด	จำนวน (คน)	เงินเดือน	เงินประจำตำแหน่ง	ในระยะเวลา ๓ ปีข้างหน้า			เพิ่ม/ลด			๒๕๖๗	๒๕๖๘	๒๕๖๙	๒๕๖๗	๒๕๖๘	๒๕๖๙	
							๒๕๖๗	๒๕๖๘	๒๕๖๙	๒๕๖๗	๒๕๖๘	๒๕๖๙							
๗๒๙	เจ้าพนักงานพันตสารารณสุข	ปจ./ขง.	๑	-	๐	๐	๑	๑	๑	-	-	-	๐	๐	๐	๐	๐	๐	๐
๗๓๐	นักวิชาการสารารณสุข	ปก.	๑	๑	๐	๐	๑	๑	๑	-	-	-	๐	๐	๐	๐	๐	๐	๐
๗๓๑	พยาบาลวิชาชีพ	ชก.	๑	๑	๐	๐	๑	๑	๑	-	-	-	๐	๐	๐	๐	๐	๐	๐
๗๓๒	พยาบาลวิชาชีพ	ชก.	๑	๑	๐	๐	๑	๑	๑	-	-	-	๐	๐	๐	๐	๐	๐	๐
๗๓๓	แพทย์แผนไทย	ปก./ชก.	๑	-	๐	๐	๑	๑	๑	-	-	-	๐	๐	๐	๐	๐	๐	๐
๗๓๔	เภสัชกร	ปก./ชก.	๑	-	๐	๐	๑	๑	๑	-	-	-	๐	๐	๐	๐	๐	๐	๐
๗๓๕	นักวิชาการสารารณสุข	ชก.	๑	๑	๐	๐	๑	๑	๑	-	-	-	๐	๐	๐	๐	๐	๐	๐
๗๓๖	นักวิชาการสารารณสุข	ปก./ชก.	๑	-	๐	๐	๑	๑	๑	-	-	-	๐	๐	๐	๐	๐	๐	๐
๗๓๗	เจ้าพนักงานธุรการ	ปจ./ขง.	๑	-	๐	๐	๑	๑	๑	-	-	-	๐	๐	๐	๐	๐	๐	๐
๗๓๘	เจ้าพนักงานการเงินและบัญชี	ปจ./ขง.	๑	-	๐	๐	๑	๑	๑	-	-	-	๐	๐	๐	๐	๐	๐	๐
๗๓๙	นักวิชาการสารารณสุข	ปก./ชก.	๑	-	๐	๐	๑	๑	๑	-	-	-	๐	๐	๐	๐	๐	๐	๐
๗๔๐	พยาบาลวิชาชีพ	ปก./ชก.	๑	-	๒๒๘,๕๐๐	๐	๑	๑	๑	-	-	-	๗,๖๘๐	๗,๖๘๐	๗,๖๘๐	๒๒๖,๐๘๐	๒๓๓,๗๖๐	๐	๐
๗๔๑	เจ้าพนักงานสารารณสุข	ปจ./ขง.	๑	-	๐	๐	๑	๑	๑	-	-	-	๐	๐	๐	๐	๐	๐	๐
๗๔๒	นักวิชาการสารารณสุข	ปก./ชก.	๑	-	๐	๐	๑	๑	๑	-	-	-	๐	๐	๐	๐	๐	๐	๐
๗๔๓	นักวิชาการสารารณสุข	ปก./ชก.	๑	-	๐	๐	๑	๑	๑	-	-	-	๐	๐	๐	๐	๐	๐	๐
๗๔๔	พยาบาลวิชาชีพ	ชก.	๑	-	๒๑๘,๕๐๐	๐	๑	๑	๑	-	-	-	๗,๖๘๐	๗,๖๘๐	๗,๖๘๐	๒๒๖,๐๘๐	๒๓๓,๗๖๐	๐	๐
๗๔๕	พยาบาลวิชาชีพ	ปก./ชก.	๑	-	๔๘๓,๑๒๐	๐	๑	๑	๑	-	-	-	๑๕,๕๘๐	๑๖,๐๘๐	๑๖,๖๘๐	๔๗๘,๖๐๐	๕๑๔,๒๘๐	๐	๐
๗๔๖	แพทย์แผนไทย	ปก.	๑	๑	๐	๐	๑	๑	๑	-	-	-	๐	๐	๐	๐	๐	๐	๐
๗๔๗	นักวิชาการสารารณสุข	ชก.	๑	๑	๐	๐	๑	๑	๑	-	-	-	๐	๐	๐	๐	๐	๐	๐
๗๔๘	นักวิชาการสารารณสุข	ปก./ชก.	๑	-	๐	๐	๑	๑	๑	-	-	-	๐	๐	๐	๐	๐	๐	๐
๗๔๙	เจ้าพนักงานธุรการ	ปจ./ขง.	๑	-	๐	๐	๑	๑	๑	-	-	-	๐	๐	๐	๐	๐	๐	๐
๗๕๐	เจ้าพนักงานการเงินและบัญชี	ปจ./ขง.	๑	-	๐	๐	๑	๑	๑	-	-	-	๐	๐	๐	๐	๐	๐	๐
๗๕๑	นักวิชาการสารารณสุข	ชก.	๑	๑	๐	๐	๑	๑	๑	-	-	-	๐	๐	๐	๐	๐	๐	๐
๗๕๒	พยาบาลวิชาชีพ	ปก./ชก.	๑	-	๐	๐	๑	๑	๑	-	-	-	๐	๐	๐	๐	๐	๐	๐
๗๕๓	เจ้าพนักงานพันตสารารณสุข	ปจ./ขง.	๑	-	๐	๐	๑	๑	๑	-	-	-	๐	๐	๐	๐	๐	๐	๐
๗๕๔	นักวิชาการสารารณสุข	ปก./ชก.	๑	-	๐	๐	๑	๑	๑	-	-	-	๐	๐	๐	๐	๐	๐	๐
๗๕๕	พยาบาลวิชาชีพ	ชก.	๑	๑	๐	๐	๑	๑	๑	-	-	-	๐	๐	๐	๐	๐	๐	๐
๗๕๖	พยาบาลวิชาชีพ	ปก./ชก.	๑	-	๒๑๘,๕๐๐	๐	๑	๑	๑	-	-	-	๗,๖๘๐	๗,๖๘๐	๗,๖๘๐	๒๒๖,๐๘๐	๒๓๓,๗๖๐	๐	๐
๗๕๗	แพทย์แผนไทย	ปก./ชก.	๑	-	๐	๐	๑	๑	๑	-	-	-	๐	๐	๐	๐	๐	๐	๐
๗๕๘	เจ้าพนักงานเภสัชกรรม	ปจ./ขง.	๑	-	๐	๐	๑	๑	๑	-	-	-	๐	๐	๐	๐	๐	๐	๐
๗๕๙	พยาบาลวิชาชีพ	ชก.	๑	-	๐	๐	๑	๑	๑	-	-	-	๐	๐	๐	๐	๐	๐	๐
๗๖๐	นักวิชาการสารารณสุข	ปก./ชก.	๑	-	๐	๐	๑	๑	๑	-	-	-	๐	๐	๐	๐	๐	๐	๐
๗๖๑	เจ้าพนักงานธุรการ	ปจ./ขง.	๑	-	๐	๐	๑	๑	๑	-	-	-	๐	๐	๐	๐	๐	๐	๐
๗๖๒	เจ้าพนักงานการเงินและบัญชี	ปจ./ขง.	๑	-	๐	๐	๑	๑	๑	-	-	-	๐	๐	๐	๐	๐	๐	๐

ที่	ชื่อสายงาน	ระดับตำแหน่ง	จำนวนที่มีอยู่ในปัจจุบัน				อัตราตำแหน่งที่คาดว่าจะต้องมี						ค่าใช้จ่ายที่เพิ่มขึ้น			ค่าใช้จ่ายรวม		
			จำนวนทั้งหมด	จำนวน (คน)	เงินเดือน	เงินประจำตำแหน่ง	ในระยะเวลา ๓ ปีข้างหน้า			เพิ่ม/ลด			๒๕๖๗	๒๕๖๘	๒๕๖๙	๒๕๖๗	๒๕๖๘	๒๕๖๙
							๒๕๖๗	๒๕๖๘	๒๕๖๙	๒๕๖๗	๒๕๖๘	๒๕๖๙						
๗๖๓	นักวิชาการสาธารณสุข	ปก.	๑	๑	๐	๐	๑	๑	๑	-	-	-	๐	๐	๐	๐	๐	๐
๗๖๔	นักวิชาการสาธารณสุข	ปก./ชก.	๑	-	๐	๐	๑	๑	๑	-	-	-	๐	๐	๐	๐	๐	๐
๗๖๕	นักวิชาการสาธารณสุข (ทันตสาธารณสุข)	ปก./ชก.	๑	-	๐	๐	๑	๑	๑	-	-	-	๐	๐	๐	๐	๐	๐
๗๖๖	พยาบาลวิชาชีพ	ชก.	๑	๑	๐	๐	๑	๑	๑	-	-	-	๐	๐	๐	๐	๐	๐
๗๖๗	นักวิชาการสาธารณสุข	ปก./ชก.	๑	-	๐	๐	๑	๑	๑	-	-	-	๐	๐	๐	๐	๐	๐
๗๖๘	นักวิชาการสาธารณสุข	ปก./ชก.	๑	-	๐	๐	๑	๑	๑	-	-	-	๐	๐	๐	๐	๐	๐
๗๖๙	พยาบาลวิชาชีพ	ชก.	๑	๑	๐	๐	๑	๑	๑	-	-	-	๐	๐	๐	๐	๐	๐
๗๗๐	พยาบาลวิชาชีพ	ปก.	๑	๑	๐	๐	๑	๑	๑	-	-	-	๐	๐	๐	๐	๐	๐
๗๗๑	แพทย์แผนไทย	ปก.	๑	๑	๓๓๙,๐๐๐	๐	๑	๑	๑	-	-	-	๑๐,๕๖๐	๑๐,๖๘๐	๑๑,๘๔๐	๓๔๙,๕๖๐	๐	๐
๗๗๒	เภสัชกร	ปก./ชก.	๑	-	๐	๐	๑	๑	๑	-	-	-	๐	๐	๐	๐	๐	๐
๗๗๓	นักวิชาการสาธารณสุข	ชก.	๑	๑	๐	๐	๑	๑	๑	-	-	-	๐	๐	๐	๐	๐	๐
๗๗๔	นักวิชาการสาธารณสุข	ปก./ชก.	๑	-	๐	๐	๑	๑	๑	-	-	-	๐	๐	๐	๐	๐	๐
๗๗๕	เจ้าพนักงานธุรการ	ปง./ชง.	๑	-	๐	๐	๑	๑	๑	-	-	-	๐	๐	๐	๐	๐	๐
๗๗๖	เจ้าพนักงานการเงินและบัญชี	ปง./ชง.	๑	-	๐	๐	๑	๑	๑	-	-	-	๐	๐	๐	๐	๐	๐
๗๗๗	พยาบาลวิชาชีพ	ปก./ชก.	๑	๑	๐	๐	๑	๑	๑	-	-	-	๐	๐	๐	๐	๐	๐
๗๗๘	เจ้าพนักงานสาธารณสุข	ปง./ชง.	๑	๑	๐	๐	๑	๑	๑	-	-	-	๐	๐	๐	๐	๐	๐
๗๗๙	เจ้าพนักงานทันตสาธารณสุข	ปง./ชง.	๑	-	๐	๐	๑	๑	๑	-	-	-	๐	๐	๐	๐	๐	๐
๗๘๐	นักวิชาการสาธารณสุข	ปก./ชก.	๑	-	๐	๐	๑	๑	๑	-	-	-	๐	๐	๐	๐	๐	๐
๗๘๑	พยาบาลวิชาชีพ	ชก.	๑	๑	๐	๐	๑	๑	๑	-	-	-	๐	๐	๐	๐	๐	๐
๗๘๒	พยาบาลวิชาชีพ	ปก./ชก.	๑	-	๐	๐	๑	๑	๑	-	-	-	๐	๐	๐	๐	๐	๐
๗๘๓	แพทย์แผนไทย	ปก./ชก.	๑	-	๐	๐	๑	๑	๑	-	-	-	๐	๐	๐	๐	๐	๐
๗๘๔	เจ้าพนักงานเภสัชกรรม	ปง./ชง.	๑	-	๐	๐	๑	๑	๑	-	-	-	๐	๐	๐	๐	๐	๐
๗๘๕	พยาบาลวิชาชีพ	ชก.	๑	๑	๐	๐	๑	๑	๑	-	-	-	๐	๐	๐	๐	๐	๐
๗๘๖	นักวิชาการสาธารณสุข	ปก./ชก.	๑	-	๐	๐	๑	๑	๑	-	-	-	๐	๐	๐	๐	๐	๐
๗๘๗	เจ้าพนักงานธุรการ	ปง./ชง.	๑	-	๐	๐	๑	๑	๑	-	-	-	๐	๐	๐	๐	๐	๐
๗๘๘	เจ้าพนักงานการเงินและบัญชี	ปง./ชง.	๑	-	๐	๐	๑	๑	๑	-	-	-	๐	๐	๐	๐	๐	๐
๗๘๙	นักวิชาการสาธารณสุข	ปก.	๑	๑	๐	๐	๑	๑	๑	-	-	-	๐	๐	๐	๐	๐	๐
๗๙๐	พยาบาลวิชาชีพ	ปก./ชก.	๑	-	๐	๐	๑	๑	๑	-	-	-	๐	๐	๐	๐	๐	๐
๗๙๑	เจ้าพนักงานทันตสาธารณสุข	ปง./ชง.	๑	-	๐	๐	๑	๑	๑	-	-	-	๐	๐	๐	๐	๐	๐
๗๙๒	นักวิชาการสาธารณสุข	ปก.	๑	๑	๐	๐	๑	๑	๑	-	-	-	๐	๐	๐	๐	๐	๐
๗๙๓	พยาบาลวิชาชีพ	ชก.	๑	๑	๐	๐	๑	๑	๑	-	-	-	๐	๐	๐	๐	๐	๐
๗๙๔	พยาบาลวิชาชีพ	ปก.	๑	๑	๐	๐	๑	๑	๑	-	-	-	๐	๐	๐	๐	๐	๐
๗๙๕	แพทย์แผนไทย	ปก.	๑	๑	๐	๐	๑	๑	๑	-	-	-	๐	๐	๐	๐	๐	๐
๗๙๖	เจ้าพนักงานเภสัชกรรม	ปง./ชง.	๑	-	๐	๐	๑	๑	๑	-	-	-	๐	๐	๐	๐	๐	๐

ที่	ชื่อสายงาน	ระดับตำแหน่ง	จำนวนที่มีอยู่ในปัจจุบัน				อัตราตำแหน่งที่คาดว่าจะต้องมี						ค่าใช้จ่ายที่เพิ่มขึ้น			ค่าใช้จ่ายรวม		
			จำนวนทั้งหมด	จำนวน(คน)	เงินเดือน	เงินประจำตำแหน่ง	ในระยะเวลา ๓ ปีข้างหน้า			เพิ่ม/ลด			๒๕๖๗	๒๕๖๘	๒๕๖๙	๒๕๖๗	๒๕๖๘	๒๕๖๙
							๒๕๖๗	๒๕๖๘	๒๕๖๙	๒๕๖๗	๒๕๖๘	๒๕๖๙						
๗๙๗	นักวิชาการสาธารณสุข	ชก.	๑	๑	๐	๐	๑	๑	๑	-	-	-	๐	๐	๐	๐	๐	๐
๗๙๘	นักวิชาการสาธารณสุข	ปก.	๑	๑	๐	๐	๑	๑	๑	-	-	-	๐	๐	๐	๐	๐	๐
๗๙๙	เจ้าพนักงานธุรการ	ปจ./ชง.	๑	-	๐	๐	๑	๑	๑	-	-	-	๐	๐	๐	๐	๐	๐
๘๐๐	เจ้าพนักงานการเงินและบัญชี	ปจ./ชง.	๑	-	๐	๐	๑	๑	๑	-	-	-	๐	๐	๐	๐	๐	๐
๘๐๑	นักวิชาการสาธารณสุข	ปก.	๑	๑	๐	๐	๑	๑	๑	-	-	-	๐	๐	๐	๐	๐	๐
๘๐๒	พยาบาลวิชาชีพ	ชก.	๑	๑	๐	๐	๑	๑	๑	-	-	-	๐	๐	๐	๐	๐	๐
๘๐๓	เจ้าพนักงานทันตสาธารณสุข	ปจ./ชง.	๑	-	๐	๐	๑	๑	๑	-	-	-	๐	๐	๐	๐	๐	๐
๘๐๔	พยาบาลวิชาชีพ	ชก.	๑	๑	๐	๐	๑	๑	๑	-	-	-	๐	๐	๐	๐	๐	๐
๘๐๕	พยาบาลวิชาชีพ	ปก./ชก.	๑	-	๐	๐	๑	๑	๑	-	-	-	๐	๐	๐	๐	๐	๐
๘๐๖	แพทย์แผนไทย	ปก.	๑	๑	๐	๐	๑	๑	๑	-	-	-	๐	๐	๐	๐	๐	๐
๘๐๗	เจ้าพนักงานสาธารณสุข	ปจ./ชง.	๑	-	๐	๐	๑	๑	๑	-	-	-	๐	๐	๐	๐	๐	๐
๘๐๘	เจ้าพนักงานเภสัชกรรม	ปจ./ชง.	๑	-	๐	๐	๑	๑	๑	-	-	-	๐	๐	๐	๐	๐	๐
๘๐๙	นักวิชาการสาธารณสุข	ชก.	๑	๑	๐	๐	๑	๑	๑	-	-	-	๐	๐	๐	๐	๐	๐
๘๑๐	นักวิชาการสาธารณสุข	ปก./ชก.	๑	-	๐	๐	๑	๑	๑	-	-	-	๐	๐	๐	๐	๐	๐
๘๑๑	เจ้าพนักงานการเงินและบัญชี	ปจ./ชง.	๑	-	๐	๐	๑	๑	๑	-	-	-	๐	๐	๐	๐	๐	๐
๘๑๒	นักวิชาการสาธารณสุข	ปก./ชก.	๑	-	๐	๐	๑	๑	๑	-	-	-	๐	๐	๐	๐	๐	๐
๘๑๓	พยาบาลวิชาชีพ	ปก.	๑	๑	๐	๐	๑	๑	๑	-	-	-	๐	๐	๐	๐	๐	๐
๘๑๔	นักวิชาการสาธารณสุข	ชก.	๑	๑	๐	๐	๑	๑	๑	-	-	-	๐	๐	๐	๐	๐	๐
๘๑๕	พยาบาลวิชาชีพ	ชก.	๑	๑	๐	๐	๑	๑	๑	-	-	-	๐	๐	๐	๐	๐	๐
๘๑๖	เจ้าพนักงานสาธารณสุข	ชง.	๑	๑	๐	๐	๑	๑	๑	-	-	-	๐	๐	๐	๐	๐	๐
๘๑๗	นักวิชาการสาธารณสุข	ปก.	๑	๑	๑๘๕,๐๔๐	๐	๑	๑	๑	-	-	-	๗,๖๐๐	๘,๖๔๐	๗,๕๖๐	๑๗๔,๖๔๐	๐	๐
๘๑๘	เจ้าพนักงานธุรการ	ปจ./ชง.	๑	-	๐	๐	๑	๑	๑	-	-	-	๐	๐	๐	๐	๐	๐
๘๑๙	เจ้าพนักงานการเงินและบัญชี	ปจ./ชง.	๑	-	๐	๐	๑	๑	๑	-	-	-	๐	๐	๐	๐	๐	๐
๘๒๐	พยาบาลวิชาชีพ	ชก.	๑	๑	๐	๐	๑	๑	๑	-	-	-	๐	๐	๐	๐	๐	๐
๘๒๑	เจ้าพนักงานสาธารณสุข	ปจ./ชง.	๑	-	๐	๐	๑	๑	๑	-	-	-	๐	๐	๐	๐	๐	๐
๘๒๒	เจ้าพนักงานทันตสาธารณสุข	ปจ./ชง.	๑	-	๐	๐	๑	๑	๑	-	-	-	๐	๐	๐	๐	๐	๐
๘๒๓	นักวิชาการสาธารณสุข	ปก./ชก.	๑	-	๐	๐	๑	๑	๑	-	-	-	๐	๐	๐	๐	๐	๐
๘๒๔	พยาบาลวิชาชีพ	ชก.	๑	๑	๐	๐	๑	๑	๑	-	-	-	๐	๐	๐	๐	๐	๐
๘๒๕	พยาบาลวิชาชีพ	ปก./ชก.	๑	-	๐	๐	๑	๑	๑	-	-	-	๐	๐	๐	๐	๐	๐
๘๒๖	แพทย์แผนไทย	ปก.	๑	๑	๐	๐	๑	๑	๑	-	-	-	๐	๐	๐	๐	๐	๐
๘๒๗	เภสัชกร	ปก./ชก.	๑	-	๐	๐	๑	๑	๑	-	-	-	๐	๐	๐	๐	๐	๐
๘๒๘	นักวิชาการสาธารณสุข	ชก.	๑	๑	๐	๐	๑	๑	๑	-	-	-	๐	๐	๐	๐	๐	๐
๘๒๙	นักวิชาการสาธารณสุข	ปก./ชก.	๑	-	๐	๐	๑	๑	๑	-	-	-	๐	๐	๐	๐	๐	๐
๘๓๐	เจ้าพนักงานธุรการ	ปจ./ชง.	๑	-	๐	๐	๑	๑	๑	-	-	-	๐	๐	๐	๐	๐	๐

ที่	ชื่อสายงาน	ระดับตำแหน่ง	จำนวนที่มีอยู่ในปัจจุบัน			อัตราส่วนพนักงานชั่วคราวที่มี						ค่าจ้างชั่วคราว				
			จำนวนทั้งหมด	จำนวน (คน)	เงินเดือนตำแหน่ง	จำนวน	จำนวน	จำนวน	จำนวน	จำนวน	จำนวน	จำนวน	จำนวน			
๘๓๑	เจ้าพนักงานการพิมพ์และบัญชี	ป.บ./ช.ง.	๑	-	๐	๐	๑	-	-	-	-	-	๐	๐	๐	๐
๘๓๒	พยานวิชาชีพ	ป.บ./ช.ก.	๑	-	๐	๐	๑	-	-	-	-	-	๐	๐	๐	๐
๘๓๓	เจ้าพนักงานสารการพิมพ์	จ.ง.	๑	๑	๐	๐	๑	-	-	-	-	-	๐	๐	๐	๐
๘๓๔	เจ้าพนักงานรับส่งสารการพิมพ์	ป.บ./ช.ง.	๑	-	๐	๐	๑	-	-	-	-	-	๐	๐	๐	๐
๘๓๕	นักวิชาการสารการพิมพ์	ป.บ./ช.ก.	๑	-	๐	๐	๑	-	-	-	-	-	๐	๐	๐	๐
๘๓๖	พยานวิชาชีพ	ช.ก.	๑	๑	๐	๐	๑	-	-	-	-	-	๐	๐	๐	๐
๘๓๗	พยานวิชาชีพ	ป.บ./ช.ก.	๑	-	๒๕,๕๐๐	๐	๑	-	-	-	-	-	๒๕,๕๐๐	๒๕,๕๐๐	๒๕,๕๐๐	๐
๘๓๘	แพทย์แผนกไทย	ป.ก.	๑	-	๐	๐	๑	-	-	-	-	-	๐	๐	๐	๐
๘๓๙	ช่างสีกร	ป.บ./ช.ก.	๑	-	๐	๐	๑	-	-	-	-	-	๐	๐	๐	๐
๘๔๐	พยานวิชาชีพ	ช.ก.	๑	๑	๐	๐	๑	-	-	-	-	-	๐	๐	๐	๐
๘๔๑	นักวิชาการสารการพิมพ์	ป.บ./ช.ก.	๑	-	๐	๐	๑	-	-	-	-	-	๐	๐	๐	๐
๘๔๒	เจ้าพนักงานการพิมพ์และบัญชี	ป.บ./ช.ง.	๑	-	๐	๐	๑	-	-	-	-	-	๐	๐	๐	๐
๘๔๓	เจ้าพนักงานการพิมพ์และบัญชี	ป.บ./ช.ง.	๑	-	๐	๐	๑	-	-	-	-	-	๐	๐	๐	๐
๘๔๔	นักวิชาการสารการพิมพ์	ป.บ./ช.ก.	๑	-	๐	๐	๑	-	-	-	-	-	๐	๐	๐	๐
๘๔๕	พยานวิชาชีพ	ป.บ./ช.ก.	๑	-	๐	๐	๑	-	-	-	-	-	๐	๐	๐	๐
๘๔๖	เจ้าพนักงานสารการพิมพ์	จ.ง.	๑	๑	๐	๐	๑	-	-	-	-	-	๐	๐	๐	๐
๘๔๗	เจ้าพนักงานสารการพิมพ์	ป.ง.	๑	๑	๐	๐	๑	-	-	-	-	-	๐	๐	๐	๐
๘๔๘	นักวิชาการสารการพิมพ์	ป.บ./ช.ก.	๑	-	๐	๐	๑	-	-	-	-	-	๐	๐	๐	๐
๘๔๙	นักวิชาการสารการพิมพ์	ป.บ./ช.ก.	๑	-	๐	๐	๑	-	-	-	-	-	๐	๐	๐	๐
๘๕๐	พยานวิชาชีพ	ช.ก.	๑	๑	๐	๐	๑	-	-	-	-	-	๐	๐	๐	๐
๘๕๑	พยานวิชาชีพ	ช.ก.	๑	๑	๐	๐	๑	-	-	-	-	-	๐	๐	๐	๐
๘๕๒	แพทย์แผนกไทย	ป.ก.	๑	๑	๐	๐	๑	-	-	-	-	-	๐	๐	๐	๐
๘๕๓	ช่างสีกร	ป.บ./ช.ก.	๑	-	๐	๐	๑	-	-	-	-	-	๐	๐	๐	๐
๘๕๔	นักวิชาการสารการพิมพ์	ช.ก.	๑	-	๐	๐	๑	-	-	-	-	-	๐	๐	๐	๐
๘๕๕	นักวิชาการสารการพิมพ์	ป.บ./ช.ก.	๑	-	๐	๐	๑	-	-	-	-	-	๐	๐	๐	๐
๘๕๖	เจ้าพนักงานการพิมพ์และบัญชี	ป.บ./ช.ง.	๑	-	๐	๐	๑	-	-	-	-	-	๐	๐	๐	๐
๘๕๗	เจ้าพนักงานการพิมพ์และบัญชี	ป.บ./ช.ง.	๑	-	๐	๐	๑	-	-	-	-	-	๐	๐	๐	๐
๘๕๘	นักวิชาการสารการพิมพ์	ป.บ./ช.ก.	๑	-	๐	๐	๑	-	-	-	-	-	๐	๐	๐	๐
๘๕๙	นักวิชาการสารการพิมพ์	ป.บ./ช.ก.	๑	-	๐	๐	๑	-	-	-	-	-	๐	๐	๐	๐
๘๖๐	พยานวิชาชีพ	ป.ก.	๑	-	๐	๐	๑	-	-	-	-	-	๐	๐	๐	๐
๘๖๑	พยานวิชาชีพ	ป.ก.	๑	-	๐	๐	๑	-	-	-	-	-	๐	๐	๐	๐
๘๖๒	เจ้าพนักงานรับส่งสารการพิมพ์	ป.บ./ช.ก.	๑	-	๐	๐	๑	-	-	-	-	-	๐	๐	๐	๐
๘๖๓	นักวิชาการสารการพิมพ์	ป.บ./ช.ก.	๑	-	๐	๐	๑	-	-	-	-	-	๐	๐	๐	๐
๘๖๔	พยานวิชาชีพ	ป.ก.	๑	๑	๐	๐	๑	-	-	-	-	-	๐	๐	๐	๐

ที่	ชื่อสายงาน	ระดับตำแหน่ง	จำนวนที่มีอยู่ในปัจจุบัน				อัตราตำแหน่งที่คาดว่าจะต้องมี						ค่าใช้จ่ายที่เพิ่มขึ้น			ค่าใช้จ่ายรวม			
			จำนวนทั้งหมด	จำนวน (คน)	เงินเดือน	เงินประจำตำแหน่ง	ในระยะเวลา ๓ ปีข้างหน้า			เพิ่ม/ลด			๒๕๖๓	๒๕๖๔	๒๕๖๕	๒๕๖๓	๒๕๖๔	๒๕๖๕	
							๒๕๖๓	๒๕๖๔	๒๕๖๕	๒๕๖๓	๒๕๖๔	๒๕๖๕							
๘๖๕	พยาบาลวิชาชีพ	ปก./ชก.	๑	-	๐	๐	๐	๑	๑	๑	-	+๑	-	๐	๐	๐	๐	๐	๐
๘๖๖	แพทย์แผนไทย	ปก.	๑	๑	๐	๐	๐	๑	๑	๑	-	+๑	-	๐	๐	๐	๐	๐	๐
๘๖๗	เจ้าหน้าที่งานเภสัชกรรม	ชง.	๑	๑	๐	๐	๐	๑	๑	๑	-	+๑	-	๐	๐	๐	๐	๐	๐
๘๖๘	นักวิชาการสาธารณสุข	ชก.	๑	๑	๐	๐	๐	๑	๑	๑	-	+๑	-	๐	๐	๐	๐	๐	๐
๘๖๙	นักวิชาการสาธารณสุข	ปก./ชก.	๑	-	๐	๐	๐	๑	๑	๑	-	+๑	-	๐	๐	๐	๐	๐	๐
๘๗๐	เจ้าหน้าที่งานธุรการ	ปง./ชง.	๑	-	๐	๐	๐	๑	๑	๑	-	+๑	-	๐	๐	๐	๐	๐	๐
๘๗๑	เจ้าหน้าที่งานการเงินและบัญชี	ปง./ชง.	๑	-	๐	๐	๐	๑	๑	๑	-	+๑	-	๐	๐	๐	๐	๐	๐
๘๗๒	นักวิชาการสาธารณสุข	ปก./ชก.	๑	-	๐	๐	๐	๑	๑	๑	-	+๑	-	๐	๐	๐	๐	๐	๐
๘๗๓	พยาบาลวิชาชีพ	ปก./ชก.	๑	-	๒๑๘,๘๐๐	๐	๑	๑	๑	๑	-	-	-	๗,๖๘๐	๗,๖๘๐	๗,๖๘๐	๒๒๖,๐๘๐	๒๓๓,๗๖๐	๐
๘๗๔	เจ้าหน้าที่งานทันตสาธารณสุข	ปง./ชง.	๑	-	๐	๐	๐	๐	๑	๑	-	+๑	-	๐	๐	๐	๐	๐	๐
๘๗๕	นักวิชาการสาธารณสุข	ปก./ชก.	๑	-	๐	๐	๐	๑	๑	๑	-	+๑	-	๐	๐	๐	๐	๐	๐
๘๗๖	พยาบาลวิชาชีพ	ชก.	๑	๑	๐	๐	๐	๑	๑	๑	-	+๑	-	๐	๐	๐	๐	๐	๐
๘๗๗	พยาบาลวิชาชีพ	ปก./ชก.	๑	-	๐	๐	๐	๑	๑	๑	-	+๑	-	๐	๐	๐	๐	๐	๐
๘๗๘	แพทย์แผนไทย	ปก./ชก.	๑	-	๐	๐	๐	๑	๑	๑	-	+๑	-	๐	๐	๐	๐	๐	๐
๘๗๙	เภสัชกร	ปก./ชก.	๑	-	๐	๐	๐	๑	๑	๑	-	+๑	-	๐	๐	๐	๐	๐	๐
๘๘๐	นักวิชาการสาธารณสุข	ชก.	๑	๑	๐	๐	๐	๑	๑	๑	-	+๑	-	๐	๐	๐	๐	๐	๐
๘๘๑	นักวิชาการสาธารณสุข	ปก./ชก.	๑	-	๐	๐	๐	๑	๑	๑	-	+๑	-	๐	๐	๐	๐	๐	๐
๘๘๒	เจ้าหน้าที่งานธุรการ	ปง./ชง.	๑	-	๐	๐	๐	๑	๑	๑	-	+๑	-	๐	๐	๐	๐	๐	๐
๘๘๓	เจ้าหน้าที่งานการเงินและบัญชี	ปง./ชง.	๑	-	๐	๐	๐	๑	๑	๑	-	+๑	-	๐	๐	๐	๐	๐	๐
๘๘๔	พยาบาลวิชาชีพ	ปก./ชก.	๑	-	๐	๐	๐	๑	๑	๑	-	+๑	-	๐	๐	๐	๐	๐	๐
๘๘๕	เจ้าหน้าที่งานสาธารณสุข	ปง./ชง.	๑	-	๐	๐	๐	๑	๑	๑	-	+๑	-	๐	๐	๐	๐	๐	๐
๘๘๖	เจ้าหน้าที่งานทันตสาธารณสุข	ปง./ชง.	๑	-	๐	๐	๐	๑	๑	๑	-	+๑	-	๐	๐	๐	๐	๐	๐
๘๘๗	นักวิชาการสาธารณสุข	ปก./ชก.	๑	-	๐	๐	๐	๑	๑	๑	-	+๑	-	๐	๐	๐	๐	๐	๐
๘๘๘	พยาบาลวิชาชีพ	ชก.	๑	๑	๐	๐	๐	๑	๑	๑	-	+๑	-	๐	๐	๐	๐	๐	๐
๘๘๙	พยาบาลวิชาชีพ	ปก.	๑	๑	๐	๐	๐	๑	๑	๑	-	+๑	-	๐	๐	๐	๐	๐	๐
๘๙๐	แพทย์แผนไทย	ปก./ชก.	๑	-	๐	๐	๐	๑	๑	๑	-	+๑	-	๐	๐	๐	๐	๐	๐
๘๙๑	เจ้าหน้าที่งานเภสัชกรรม	ปง./ชง.	๑	-	๐	๐	๐	๑	๑	๑	-	+๑	-	๐	๐	๐	๐	๐	๐
๘๙๒	นักวิชาการสาธารณสุข	ชก.	๑	-	๐	๐	๐	๑	๑	๑	-	+๑	-	๐	๐	๐	๐	๐	๐
๘๙๓	นักวิชาการสาธารณสุข	ปก./ชก.	๑	-	๐	๐	๐	๑	๑	๑	-	+๑	-	๐	๐	๐	๐	๐	๐
๘๙๔	เจ้าหน้าที่งานธุรการ	ปง./ชง.	๑	-	๐	๐	๐	๑	๑	๑	-	+๑	-	๐	๐	๐	๐	๐	๐
๘๙๕	เจ้าหน้าที่งานการเงินและบัญชี	ปง./ชง.	๑	-	๐	๐	๐	๑	๑	๑	-	+๑	-	๐	๐	๐	๐	๐	๐
๘๙๖	พยาบาลวิชาชีพ	ชก.	๑	๑	๐	๐	๐	๑	๑	๑	-	+๑	-	๐	๐	๐	๐	๐	๐
๘๙๗	นักวิชาการสาธารณสุข	ปก./ชก.	๑	-	๐	๐	๐	๑	๑	๑	-	+๑	-	๐	๐	๐	๐	๐	๐
๘๙๘	เจ้าหน้าที่งานทันตสาธารณสุข	ปง./ชง.	๑	-	๐	๐	๐	๑	๑	๑	-	+๑	-	๐	๐	๐	๐	๐	๐

ที่	ชื่อสายงาน	ระดับตำแหน่ง	จำนวนที่มีอยู่ในปัจจุบัน				อัตราตำแหน่งที่คาดว่าจะต้องมี						ค่าใช้จ่ายเพิ่มขึ้น			ค่าใช้จ่ายรวม			
			จำนวนทั้งหมด	จำนวน(คน)	เงินเดือน	เงินประจำตำแหน่ง	ในระยะเวลา ๓ ปีข้างหน้า			เพิ่ม/ลด			๒๕๖๗	๒๕๖๘	๒๕๖๙	๒๕๖๗	๒๕๖๘	๒๕๖๙	
							๒๕๖๗	๒๕๖๘	๒๕๖๙	๒๕๖๗	๒๕๖๘	๒๕๖๙							
๘๘๙	นักวิชาการสาธารณสุข	ปลก./ชก.	๑	-	๐	๐	๐	๑	๑	-	+๑	-	๐	๐	๐	๐	๐	๐	๐
๙๐๐	พยาบาลวิชาชีพ	ปลก./ชก.	๑	-	๐	๐	๐	๑	๑	-	+๑	-	๐	๐	๐	๐	๐	๐	๐
๙๐๑	พยาบาลวิชาชีพ	ปลก./ชก.	๑	-	๒๑๘,๕๐๐	๐	๑	๑	๑	-	-	-	๗,๖๘๐	๗,๖๘๐	๗,๖๘๐	๒๒๖,๐๘๐	๒๓๓,๗๖๐	๒๔๑,๐๘๐	๐
๙๐๒	แพทย์แผนไทย	ปลก./ชก.	๑	-	๐	๐	๐	๑	๑	-	+๑	-	๐	๐	๐	๐	๐	๐	๐
๙๐๓	เภสัชกร	ปลก./ชก.	๑	-	๐	๐	๐	๑	๑	-	+๑	-	๐	๐	๐	๐	๐	๐	๐
๙๐๔	พยาบาลวิชาชีพ	ชก.	๑	-	๐	๐	๐	๑	๑	-	+๑	-	๐	๐	๐	๐	๐	๐	๐
๙๐๕	นักวิชาการสาธารณสุข	ปลก./ชก.	๑	-	๐	๐	๐	๑	๑	-	+๑	-	๐	๐	๐	๐	๐	๐	๐
๙๐๖	เจ้าพนักงานธุรการ	ปลง./ชง.	๑	-	๐	๐	๐	๑	๑	-	+๑	-	๐	๐	๐	๐	๐	๐	๐
๙๐๗	เจ้าพนักงานการเงินและบัญชี	ปลง./ชง.	๑	-	๐	๐	๐	๑	๑	-	+๑	-	๐	๐	๐	๐	๐	๐	๐
๙๐๘	ผู้ช่วยเจ้าหน้าที่สาธารณสุข	ส ๒	๑	๑	๐	๐	๐	๑	๑	-	+๑	-	๐	๐	๐	๐	๐	๐	๐
๙๐๙	นักวิชาการสาธารณสุข	ชก.	๑	๑	๐	๐	๐	๑	๑	-	+๑	-	๐	๐	๐	๐	๐	๐	๐
๙๑๐	พยาบาลวิชาชีพ	ชก.	๑	๑	๐	๐	๐	๑	๑	-	+๑	-	๐	๐	๐	๐	๐	๐	๐
๙๑๑	เจ้าพนักงานทันตสาธารณสุข	ชง.	๑	๑	๐	๐	๐	๑	๑	-	+๑	-	๐	๐	๐	๐	๐	๐	๐
๙๑๒	นักวิชาการสาธารณสุข	ปลก.	๑	๑	๐	๐	๐	๑	๑	-	+๑	-	๐	๐	๐	๐	๐	๐	๐
๙๑๓	พยาบาลวิชาชีพ	ชก.	๑	๑	๐	๐	๐	๑	๑	-	+๑	-	๐	๐	๐	๐	๐	๐	๐
๙๑๔	พยาบาลวิชาชีพ	ปลก./ชก.	๑	-	๐	๐	๐	๑	๑	-	+๑	-	๐	๐	๐	๐	๐	๐	๐
๙๑๕	แพทย์แผนไทย	ชก.	๑	๑	๐	๐	๐	๑	๑	-	+๑	-	๐	๐	๐	๐	๐	๐	๐
๙๑๖	เภสัชกร	ปลก./ชก.	๑	-	๐	๐	๐	๑	๑	-	+๑	-	๐	๐	๐	๐	๐	๐	๐
๙๑๗	นักวิชาการสาธารณสุข	ชก.	๑	-	๐	๐	๐	๑	๑	-	+๑	-	๐	๐	๐	๐	๐	๐	๐
๙๑๘	นักวิชาการสาธารณสุข	ปลก./ชก.	๑	-	๐	๐	๐	๑	๑	-	+๑	-	๐	๐	๐	๐	๐	๐	๐
๙๑๙	เจ้าพนักงานธุรการ	ปลง./ชง.	๑	-	๐	๐	๐	๑	๑	-	+๑	-	๐	๐	๐	๐	๐	๐	๐
๙๒๐	เจ้าพนักงานการเงินและบัญชี	ปลง./ชง.	๑	-	๐	๐	๐	๑	๑	-	+๑	-	๐	๐	๐	๐	๐	๐	๐
๙๒๑	นักวิชาการสาธารณสุข	ชก.	๑	๑	๐	๐	๐	๑	๑	-	+๑	-	๐	๐	๐	๐	๐	๐	๐
๙๒๒	พยาบาลวิชาชีพ	ชก.	๑	๑	๐	๐	๐	๑	๑	-	+๑	-	๐	๐	๐	๐	๐	๐	๐
๙๒๓	เจ้าพนักงานทันตสาธารณสุข	ปลง./ชง.	๑	-	๐	๐	๐	๑	๑	-	+๑	-	๐	๐	๐	๐	๐	๐	๐
๙๒๔	นักวิชาการสาธารณสุข	ปลก./ชก.	๑	-	๐	๐	๐	๑	๑	-	+๑	-	๐	๐	๐	๐	๐	๐	๐
๙๒๕	พยาบาลวิชาชีพ	ปลก./ชก.	๑	-	๒๘๘,๑๒๐	๔๒,๐๐๐	๑	๑	๑	-	-	-	๑๑,๕๒๐	๑๒,๐๐๐	๑๒,๑๒๐	๓๔๑,๖๔๐	๓๕๓,๖๔๐	๓๖๕,๖๔๐	๐
๙๒๖	พยาบาลวิชาชีพ	ปลก./ชก.	๑	-	๒๘๘,๕๐๐	๐	๑	๑	๑	-	-	-	๗,๖๘๐	๗,๖๘๐	๗,๖๘๐	๒๒๖,๐๘๐	๒๓๓,๗๖๐	๒๔๑,๐๘๐	๐
๙๒๗	แพทย์แผนไทย	ปลก./ชก.	๑	-	๐	๐	๐	๑	๑	-	+๑	-	๐	๐	๐	๐	๐	๐	๐
๙๒๘	เจ้าพนักงานเภสัชกรรม	ปลง./ชง.	๑	-	๐	๐	๐	๑	๑	-	+๑	-	๐	๐	๐	๐	๐	๐	๐
๙๒๙	พยาบาลวิชาชีพ	ชก.	๑	๑	๐	๐	๐	๑	๑	-	+๑	-	๐	๐	๐	๐	๐	๐	๐
๙๓๐	นักวิชาการสาธารณสุข	ปลก./ชก.	๑	-	๐	๐	๐	๑	๑	-	+๑	-	๐	๐	๐	๐	๐	๐	๐
๙๓๑	เจ้าพนักงานธุรการ	ปลง./ชง.	๑	-	๐	๐	๐	๑	๑	-	+๑	-	๐	๐	๐	๐	๐	๐	๐
๙๓๒	เจ้าพนักงานการเงินและบัญชี	ปลง./ชง.	๑	-	๐	๐	๐	๑	๑	-	+๑	-	๐	๐	๐	๐	๐	๐	๐

ที่	ชื่อสายงาน	ระดับตำแหน่ง	จำนวนที่มีอยู่ในปัจจุบัน				อัตราตำแหน่งที่คาดว่าจะต้องมี						ค่าใช้จ่ายเพิ่มขึ้น			ค่าใช้จ่ายรวม			
			จำนวนทั้งหมด	จำนวน(คน)	เงินเดือน	เงินประจำตำแหน่ง	ในระยะเวลา ๓ ปีข้างหน้า			เพิ่ม/ลด			๒๕๖๗	๒๕๖๘	๒๕๖๙	๒๕๖๗	๒๕๖๘	๒๕๖๙	
							๒๕๖๗	๒๕๖๘	๒๕๖๙	๒๕๖๗	๒๕๖๘	๒๕๖๙							
๓๓๓	นักวิชาการสาธารณสุข	ปก.	๑	๑	๐	๐	๐	๑	๑	-	+๑	-	๐	๐	๐	๐	๐	๐	๐
๓๓๔	พยาบาลวิชาชีพ	ปก./ชก.	๑	-	๐	๐	๐	๑	๑	-	+๑	-	๐	๐	๐	๐	๐	๐	๐
๓๓๕	เจ้าหน้าที่งานทันตสาธารณสุข	ปง./ชง.	๑	-	๐	๐	๐	๑	๑	-	+๑	-	๐	๐	๐	๐	๐	๐	๐
๓๓๖	นักวิชาการสาธารณสุข	ปก./ชก.	๑	-	๐	๐	๐	๑	๑	-	+๑	-	๐	๐	๐	๐	๐	๐	๐
๓๓๗	พยาบาลวิชาชีพ	ชก.	๑	๑	๐	๐	๐	๑	๑	-	+๑	-	๐	๐	๐	๐	๐	๐	๐
๓๓๘	พยาบาลวิชาชีพ	ปก./ชก.	๑	-	๒๑๘,๕๐๐	๐	๑	๑	๑	-	-	-	๗,๖๕๐	๗,๖๕๐	๗,๖๕๐	๒๒๖,๐๕๐	๒๒๖,๐๕๐	๒๒๖,๐๕๐	๐
๓๓๙	แพทย์แผนไทย	ปก.	๑	๑	๐	๐	๐	๑	๑	-	+๑	-	๐	๐	๐	๐	๐	๐	๐
๓๔๐	เจ้าหน้าที่งานเภสัชกรรม	ปง./ชง.	๑	-	๐	๐	๐	๑	๑	-	+๑	-	๐	๐	๐	๐	๐	๐	๐
๓๔๑	พยาบาลวิชาชีพ	ชก.	๑	-	๐	๐	๐	๑	๑	-	+๑	-	๐	๐	๐	๐	๐	๐	๐
๓๔๒	นักวิชาการสาธารณสุข	ปก./ชก.	๑	-	๐	๐	๐	๑	๑	-	+๑	-	๐	๐	๐	๐	๐	๐	๐
๓๔๓	เจ้าหน้าที่งานธุรการ	ปง./ชง.	๑	-	๑๖๖,๐๐๐	๐	๑	๑	๑	-	-	-	๖,๓๖๐	๖,๕๕๐	๖,๕๕๐	๑๖๘,๙๑๐	๑๖๘,๙๑๐	๑๖๘,๙๑๐	๐
๓๔๔	เจ้าหน้าที่งานการเงินและบัญชี	ปง./ชง.	๑	-	๐	๐	๐	๑	๑	-	+๑	-	๐	๐	๐	๐	๐	๐	๐
๓๔๕	นักวิชาการสาธารณสุข	ปก.	๑	๑	๐	๐	๐	๑	๑	-	+๑	-	๐	๐	๐	๐	๐	๐	๐
๓๔๖	พยาบาลวิชาชีพ	ปก.	๑	๑	๐	๐	๐	๑	๑	-	+๑	-	๐	๐	๐	๐	๐	๐	๐
๓๔๗	เจ้าหน้าที่งานทันตสาธารณสุข	ปง./ชง.	๑	-	๐	๐	๐	๑	๑	-	+๑	-	๐	๐	๐	๐	๐	๐	๐
๓๔๘	พยาบาลวิชาชีพ	ชก.	๑	๑	๐	๐	๐	๑	๑	-	+๑	-	๐	๐	๐	๐	๐	๐	๐
๓๔๙	พยาบาลวิชาชีพ	ปก./ชก.	๑	-	๐	๐	๐	๑	๑	-	+๑	-	๐	๐	๐	๐	๐	๐	๐
๓๕๐	แพทย์แผนไทย	ปก.	๑	๑	๐	๐	๐	๑	๑	-	+๑	-	๐	๐	๐	๐	๐	๐	๐
๓๕๑	เจ้าหน้าที่งานสาธารณสุข	ชง.	๑	๑	๐	๐	๐	๑	๑	-	+๑	-	๐	๐	๐	๐	๐	๐	๐
๓๕๒	เจ้าหน้าที่งานเภสัชกรรม	ปง./ชง.	๑	-	๐	๐	๐	๑	๑	-	+๑	-	๐	๐	๐	๐	๐	๐	๐
๓๕๓	(นักวิชาการสาธารณสุข)	ชก.	๑	๑	๐	๐	๐	๑	๑	-	+๑	-	๐	๐	๐	๐	๐	๐	๐
๓๕๔	นักวิชาการสาธารณสุข	ปก./ชก.	๑	-	๐	๐	๐	๑	๑	-	+๑	-	๐	๐	๐	๐	๐	๐	๐
๓๕๕	เจ้าหน้าที่งานธุรการ	ปง./ชง.	๑	-	๐	๐	๐	๑	๑	-	+๑	-	๐	๐	๐	๐	๐	๐	๐
๓๕๖	เจ้าหน้าที่งานการเงินและบัญชี	ปง./ชง.	๑	-	๐	๐	๐	๑	๑	-	+๑	-	๐	๐	๐	๐	๐	๐	๐
๓๕๗	นักวิชาการสาธารณสุข	ปก.	๑	๑	๐	๐	๐	๑	๑	-	+๑	-	๐	๐	๐	๐	๐	๐	๐
๓๕๘	พยาบาลวิชาชีพ	ปก.	๑	๑	๐	๐	๐	๑	๑	-	+๑	-	๐	๐	๐	๐	๐	๐	๐
๓๕๙	เจ้าหน้าที่งานทันตสาธารณสุข	ชง.	๑	๑	๐	๐	๐	๑	๑	-	+๑	-	๐	๐	๐	๐	๐	๐	๐
๓๖๐	นักวิชาการสาธารณสุข	ปก./ชก.	๑	-	๐	๐	๐	๑	๑	-	+๑	-	๐	๐	๐	๐	๐	๐	๐
๓๖๑	พยาบาลวิชาชีพ	ปก.	๑	๑	๐	๐	๐	๑	๑	-	+๑	-	๐	๐	๐	๐	๐	๐	๐
๓๖๒	พยาบาลวิชาชีพ	ปก./ชก.	๑	-	๐	๐	๐	๑	๑	-	+๑	-	๐	๐	๐	๐	๐	๐	๐
๓๖๓	แพทย์แผนไทย	ปก./ชก.	๑	-	๐	๐	๐	๑	๑	-	+๑	-	๐	๐	๐	๐	๐	๐	๐
๓๖๔	เจ้าหน้าที่งานเภสัชกรรม	ปง./ชง.	๑	-	๐	๐	๐	๑	๑	-	+๑	-	๐	๐	๐	๐	๐	๐	๐
๓๖๕	(นักวิชาการสาธารณสุข)	ชก.	๑	๑	๐	๐	๐	๑	๑	-	+๑	-	๐	๐	๐	๐	๐	๐	๐
๓๖๖	นักวิชาการสาธารณสุข	ปก./ชก.	๑	-	๐	๐	๐	๑	๑	-	+๑	-	๐	๐	๐	๐	๐	๐	๐

ที่	ชื่อสายงาน	ระดับตำแหน่ง	จำนวนที่มีอยู่ในปัจจุบัน				อัตราตำแหน่งที่คาดว่าจะต้องมี						ค่าใช้จ่ายที่เพิ่มขึ้น			ค่าใช้จ่ายรวม			
			จำนวนทั้งหมด	จำนวน (คน)	เงินเดือน	เงินประจำตำแหน่ง	ในระยะเวลา ๓ ปีข้างหน้า			เพิ่ม/ลด			๒๕๖๗	๒๕๖๘	๒๕๖๙	๒๕๖๗	๒๕๖๘	๒๕๖๙	
							๒๕๖๗	๒๕๖๘	๒๕๖๙	๒๕๖๗	๒๕๖๘	๒๕๖๙							
๓๖๗	เจ้าหน้าที่ธุรการ	ปง./ชง.	๑	-	๐	๐	๐	๑	๑	-	+๑	-	๐	๐	๐	๐	๐	๐	๐
๓๖๘	เจ้าหน้าที่งานการเงินและบัญชี	ปง./ชง.	๑	-	๐	๐	๐	๑	๑	-	+๑	-	๐	๐	๐	๐	๐	๐	๐
๓๖๙	พยาบาลวิชาชีพ	ชก.	๑	๑	๐	๐	๐	๑	๑	-	+๑	-	๐	๐	๐	๐	๐	๐	๐
๓๗๐	เจ้าหน้าที่งานสาธารณสุข	ปง./ชง.	๑	-	๐	๐	๐	๑	๑	-	+๑	-	๐	๐	๐	๐	๐	๐	๐
๓๗๑	เจ้าหน้าที่งานทันตสาธารณสุข	ปง./ชง.	๑	-	๐	๐	๐	๑	๑	-	+๑	-	๐	๐	๐	๐	๐	๐	๐
๓๗๒	นักวิชาการสาธารณสุข	ปก./ชก.	๑	-	๐	๐	๐	๑	๑	-	+๑	-	๐	๐	๐	๐	๐	๐	๐
๓๗๓	พยาบาลวิชาชีพ	ปก.	๑	๑	๐	๐	๐	๑	๑	-	+๑	-	๐	๐	๐	๐	๐	๐	๐
๓๗๔	พยาบาลวิชาชีพ	ปก./ชก.	๑	-	๐	๐	๐	๑	๑	-	+๑	-	๐	๐	๐	๐	๐	๐	๐
๓๗๕	แพทย์แผนไทย	ปก.	๑	๑	๐	๐	๐	๑	๑	-	+๑	-	๐	๐	๐	๐	๐	๐	๐
๓๗๖	เภสัชกร	ปก./ชก.	๑	-	๐	๐	๐	๑	๑	-	+๑	-	๐	๐	๐	๐	๐	๐	๐
๓๗๗	(นักวิชาการสาธารณสุข)	ชก.	๑	-	๐	๐	๐	๑	๑	-	+๑	-	๐	๐	๐	๐	๐	๐	๐
๓๗๘	นักวิชาการสาธารณสุข	ปก./ชก.	๑	-	๐	๐	๐	๑	๑	-	+๑	-	๐	๐	๐	๐	๐	๐	๐
๓๗๙	เจ้าหน้าที่ธุรการ	ปง./ชง.	๑	-	๐	๐	๐	๑	๑	-	+๑	-	๐	๐	๐	๐	๐	๐	๐
๓๘๐	นักวิชาการสาธารณสุข	ปก./ชก.	๑	-	๐	๐	๐	๑	๑	-	+๑	-	๐	๐	๐	๐	๐	๐	๐
๓๘๑	พยาบาลวิชาชีพ	ปก.	๑	๑	๐	๐	๐	๑	๑	-	+๑	-	๐	๐	๐	๐	๐	๐	๐
๓๘๒	นักวิชาการสาธารณสุข	ปก.	๑	๑	๐	๐	๐	๑	๑	-	+๑	-	๐	๐	๐	๐	๐	๐	๐
๓๘๓	พยาบาลวิชาชีพ	ปก./ชก.	๑	-	๒๑๘,๕๐๐	๐	๑	๑	๑	-	-	-	๗,๖๘๐	๗,๖๘๐	๗,๖๘๐	๒๒๖,๐๘๐	๒๓๓,๗๖๐	๐	๐
๓๘๔	พยาบาลวิชาชีพ	ชก.	๑	-	๐	๐	๐	๑	๑	-	+๑	-	๐	๐	๐	๐	๐	๐	๐
๓๘๕	นักวิชาการสาธารณสุข	ปก./ชก.	๑	-	๐	๐	๐	๑	๑	-	+๑	-	๐	๐	๐	๐	๐	๐	๐
๓๘๖	เจ้าหน้าที่ธุรการ	ปง./ชง.	๑	-	๐	๐	๐	๑	๑	-	+๑	-	๐	๐	๐	๐	๐	๐	๐
๓๘๗	นักวิชาการสาธารณสุข	ปก.	๑	๑	๐	๐	๐	๑	๑	-	+๑	-	๐	๐	๐	๐	๐	๐	๐
๓๘๘	พยาบาลวิชาชีพ	ปก./ชก.	๑	-	๒๑๘,๕๐๐	๐	๑	๑	๑	-	-	-	๗,๖๘๐	๗,๖๘๐	๗,๖๘๐	๒๒๖,๐๘๐	๒๓๓,๗๖๐	๐	๐
๓๘๙	นักวิชาการสาธารณสุข	ชก.	๑	๑	๐	๐	๐	๑	๑	-	+๑	-	๐	๐	๐	๐	๐	๐	๐
๓๙๐	พยาบาลวิชาชีพ	ปก./ชก.	๑	-	๐	๐	๐	๑	๑	-	+๑	-	๐	๐	๐	๐	๐	๐	๐
๓๙๑	นักวิชาการสาธารณสุข	ชก.	๑	๑	๐	๐	๐	๑	๑	-	+๑	-	๐	๐	๐	๐	๐	๐	๐
๓๙๒	นักวิชาการสาธารณสุข	ปก./ชก.	๑	-	๐	๐	๐	๑	๑	-	+๑	-	๐	๐	๐	๐	๐	๐	๐
๓๙๓	เจ้าหน้าที่ธุรการ	ปง./ชง.	๑	-	๐	๐	๐	๑	๑	-	+๑	-	๐	๐	๐	๐	๐	๐	๐
๓๙๔	เจ้าหน้าที่งานการเงินและบัญชี	ปง./ชง.	๑	-	๐	๐	๐	๑	๑	-	+๑	-	๐	๐	๐	๐	๐	๐	๐
๓๙๕	นักวิชาการสาธารณสุข	ปก./ชก.	๑	-	๐	๐	๐	๑	๑	-	+๑	-	๐	๐	๐	๐	๐	๐	๐
๓๙๖	พยาบาลวิชาชีพ	ปก./ชก.	๑	-	๐	๐	๐	๑	๑	-	+๑	-	๐	๐	๐	๐	๐	๐	๐
๓๙๗	เจ้าหน้าที่งานทันตสาธารณสุข	ปง./ชง.	๑	-	๐	๐	๐	๑	๑	-	+๑	-	๐	๐	๐	๐	๐	๐	๐
๓๙๘	นักวิชาการสาธารณสุข	ปก./ชก.	๑	-	๐	๐	๐	๑	๑	-	+๑	-	๐	๐	๐	๐	๐	๐	๐
๓๙๙	พยาบาลวิชาชีพ	ชก.	๑	๑	๐	๐	๐	๑	๑	-	+๑	-	๐	๐	๐	๐	๐	๐	๐
๔๐๐๐	พยาบาลวิชาชีพ	ปก./ชก.	๑	-	๐	๐	๐	๑	๑	-	+๑	-	๐	๐	๐	๐	๐	๐	๐

ที่	ชื่อสายงาน	ระดับตำแหน่ง	จำนวนที่มีอยู่ในปัจจุบัน				อัตราตำแหน่งที่คาดว่าจะต้องมี						ค่าใช้จ่ายที่เพิ่มขึ้น			ค่าใช้จ่ายรวม			
			จำนวนทั้งหมด	จำนวน (คน)	เงินเดือน	เงินประจำตำแหน่ง	ในระยะเวลา ๓ ปีข้างหน้า			เพิ่ม/ลด			๒๕๖๗	๒๕๖๘	๒๕๖๙	๒๕๖๗	๒๕๖๘	๒๕๖๙	
							๒๕๖๗	๒๕๖๘	๒๕๖๙	๒๕๖๗	๒๕๖๘	๒๕๖๙							
๑๐๐๑	แพทย์แผนไทย	ปก.	๑	๑	๐	๐	๐	๑	๑	-	+๑	-	๐	๐	๐	๐	๐	๐	๐
๑๐๐๒	เภสัชกร	ปก./ชก.	๑	-	๐	๐	๐	๑	๑	-	+๑	-	๐	๐	๐	๐	๐	๐	๐
๑๐๐๓	พยาบาลวิชาชีพ	ชก.	๑	-	๐	๐	๐	๑	๑	-	+๑	-	๐	๐	๐	๐	๐	๐	๐
๑๐๐๔	นักวิชาการสาธารณสุข	ปก./ชก.	๑	-	๐	๐	๐	๑	๑	-	+๑	-	๐	๐	๐	๐	๐	๐	๐
๑๐๐๕	เจ้าพนักงานธุรการ	ปง./ชง.	๑	-	๐	๐	๐	๑	๑	-	+๑	-	๐	๐	๐	๐	๐	๐	๐
๑๐๐๖	เจ้าพนักงานการเงินและบัญชี	ปง./ชง.	๑	-	๐	๐	๐	๑	๑	-	+๑	-	๐	๐	๐	๐	๐	๐	๐
๑๐๐๗	นักวิชาการสาธารณสุข	ปก./ชก.	๑	-	๐	๐	๐	๑	๑	-	+๑	-	๐	๐	๐	๐	๐	๐	๐
๑๐๐๘	พยาบาลวิชาชีพ	ปก.	๑	๑	๐	๐	๐	๑	๑	-	+๑	-	๐	๐	๐	๐	๐	๐	๐
๑๐๐๙	เจ้าพนักงานทันตสาธารณสุข	ปง./ชง.	๑	-	๐	๐	๐	๑	๑	-	+๑	-	๐	๐	๐	๐	๐	๐	๐
๑๐๑๐	นักวิชาการสาธารณสุข	ปก./ชก.	๑	-	๐	๐	๐	๑	๑	-	+๑	-	๐	๐	๐	๐	๐	๐	๐
๑๐๑๑	พยาบาลวิชาชีพ	ชก.	๑	๑	๐	๐	๐	๑	๑	-	+๑	-	๐	๐	๐	๐	๐	๐	๐
๑๐๑๒	พยาบาลวิชาชีพ	ชก.	๑	๑	๐	๐	๐	๑	๑	-	+๑	-	๐	๐	๐	๐	๐	๐	๐
๑๐๑๓	แพทย์แผนไทย	ปก.	๑	๑	๐	๐	๐	๑	๑	-	+๑	-	๐	๐	๐	๐	๐	๐	๐
๑๐๑๔	เภสัชกร	ปก./ชก.	๑	-	๐	๐	๐	๑	๑	-	+๑	-	๐	๐	๐	๐	๐	๐	๐
๑๐๑๕	พยาบาลวิชาชีพ	ชก.	๑	-	๐	๐	๐	๑	๑	-	+๑	-	๐	๐	๐	๐	๐	๐	๐
๑๐๑๖	นักวิชาการสาธารณสุข	ปก./ชก.	๑	-	๐	๐	๐	๑	๑	-	+๑	-	๐	๐	๐	๐	๐	๐	๐
๑๐๑๗	เจ้าพนักงานธุรการ	ปง./ชง.	๑	-	๐	๐	๐	๑	๑	-	+๑	-	๐	๐	๐	๐	๐	๐	๐
๑๐๑๘	เจ้าพนักงานการเงินและบัญชี	ปง./ชง.	๑	-	๐	๐	๐	๑	๑	-	+๑	-	๐	๐	๐	๐	๐	๐	๐
๑๐๑๙	พยาบาลวิชาชีพ	ปก./ชก.	๑	-	๐	๐	๐	๑	๑	-	+๑	-	๐	๐	๐	๐	๐	๐	๐
๑๐๒๐	นักวิชาการสาธารณสุข	ปก./ชก.	๑	-	๐	๐	๐	๑	๑	-	+๑	-	๐	๐	๐	๐	๐	๐	๐
๑๐๒๑	เจ้าพนักงานทันตสาธารณสุข	ปง./ชง.	๑	-	๐	๐	๐	๑	๑	-	+๑	-	๐	๐	๐	๐	๐	๐	๐
๑๐๒๒	นักวิชาการสาธารณสุข	ปก./ชก.	๑	-	๐	๐	๐	๑	๑	-	+๑	-	๐	๐	๐	๐	๐	๐	๐
๑๐๒๓	พยาบาลวิชาชีพ	ปก.	๑	๑	๐	๐	๐	๑	๑	-	+๑	-	๐	๐	๐	๐	๐	๐	๐
๑๐๒๔	พยาบาลวิชาชีพ	ปก./ชก.	๑	-	๐	๐	๐	๑	๑	-	+๑	-	๐	๐	๐	๐	๐	๐	๐
๑๐๒๕	แพทย์แผนไทย	ปก./ชก.	๑	-	๐	๐	๐	๑	๑	-	+๑	-	๐	๐	๐	๐	๐	๐	๐
๑๐๒๖	เจ้าพนักงานเภสัชกรรม	ปง./ชง.	๑	-	๐	๐	๐	๑	๑	-	+๑	-	๐	๐	๐	๐	๐	๐	๐
๑๐๒๗	พยาบาลวิชาชีพ	ชก.	๑	-	๐	๐	๐	๑	๑	-	+๑	-	๐	๐	๐	๐	๐	๐	๐
๑๐๒๘	นักวิชาการสาธารณสุข	ปก./ชก.	๑	-	๐	๐	๐	๑	๑	-	+๑	-	๐	๐	๐	๐	๐	๐	๐
๑๐๒๙	เจ้าพนักงานธุรการ	ปง./ชง.	๑	-	๐	๐	๐	๑	๑	-	+๑	-	๐	๐	๐	๐	๐	๐	๐
๑๐๓๐	เจ้าพนักงานการเงินและบัญชี	ปง./ชง.	๑	-	๐	๐	๐	๑	๑	-	+๑	-	๐	๐	๐	๐	๐	๐	๐
๑๐๓๑	นักวิชาการสาธารณสุข	ปก./ชก.	๑	-	๐	๐	๐	๑	๑	-	+๑	-	๐	๐	๐	๐	๐	๐	๐
๑๐๓๒	พยาบาลวิชาชีพ	ปก./ชก.	๑	-	๐	๐	๐	๑	๑	-	+๑	-	๐	๐	๐	๐	๐	๐	๐
๑๐๓๓	เจ้าพนักงานทันตสาธารณสุข	ปง./ชง.	๑	-	๐	๐	๐	๑	๑	-	+๑	-	๐	๐	๐	๐	๐	๐	๐
๑๐๓๔	นักวิชาการสาธารณสุข	ปก./ชก.	๑	-	๐	๐	๐	๑	๑	-	+๑	-	๐	๐	๐	๐	๐	๐	๐

ที่	ชื่อสายงาน	ระดับตำแหน่ง	จำนวนที่มีอยู่ในปัจจุบัน				อัตราตำแหน่งที่คาดว่าจะต้องมี						ค่าใช้จ่ายที่เพิ่มขึ้น			ค่าใช้จ่ายรวม		
			จำนวนทั้งหมด	จำนวน(คน)	เงินเดือน	เงินประจำตำแหน่ง	ในระยะเวลา ๓ ปีข้างหน้า			เพิ่ม/ลด			๒๕๖๗	๒๕๖๘	๒๕๖๙	๒๕๖๗	๒๕๖๘	๒๕๖๙
							๒๕๖๗	๒๕๖๘	๒๕๖๙	๒๕๖๗	๒๕๖๘	๒๕๖๙						
๑๐๓๕	พยาบาลวิชาชีพ	ปก/ชก.	๑	-	๒๑๘,๕๐๐	๐	๑	๑	๑	-	-	-	๗,๖๘๐	๗,๖๘๐	๗,๖๘๐	๒๒๖,๐๘๐	๒๓๓,๗๖๐	๐
๑๐๓๖	พยาบาลวิชาชีพ	ปก/ชก.	๑	-	๐	๐	๐	๑	๑	-	+๑	-	๐	๐	๐	๐	๐	๐
๑๐๓๗	แพทย์แผนไทย	ปก.	๑	๑	๐	๐	๐	๑	๑	-	+๑	-	๐	๐	๐	๐	๐	๐
๑๐๓๘	เภสัชกร	ปก./ชก.	๑	-	๐	๐	๐	๑	๑	-	+๑	-	๐	๐	๐	๐	๐	๐
๑๐๓๙	นักวิชาการสาธารณสุข	ชก.	๑	-	๐	๐	๐	๑	๑	-	+๑	-	๐	๐	๐	๐	๐	๐
๑๐๔๐	นักวิชาการสาธารณสุข	ปก./ชก.	๑	-	๐	๐	๐	๑	๑	-	+๑	-	๐	๐	๐	๐	๐	๐
๑๐๔๑	เจ้าพนักงานธุรการ	ปจ./ชง.	๑	-	๐	๐	๐	๑	๑	-	+๑	-	๐	๐	๐	๐	๐	๐
๑๐๔๒	เจ้าพนักงานการเงินและบัญชี	ปจ./ชง.	๑	-	๐	๐	๐	๑	๑	-	+๑	-	๐	๐	๐	๐	๐	๐
๑๐๔๓	นักวิชาการสาธารณสุข	ปก./ชก.	๑	-	๐	๐	๐	๑	๑	-	+๑	-	๐	๐	๐	๐	๐	๐
๑๐๔๔	พยาบาลวิชาชีพ	ปก./ชก.	๑	-	๐	๐	๐	๑	๑	-	+๑	-	๐	๐	๐	๐	๐	๐
๑๐๔๕	เจ้าพนักงานทันตสาธารณสุข	ปจ./ชง.	๑	-	๐	๐	๐	๑	๑	-	+๑	-	๐	๐	๐	๐	๐	๐
๑๐๔๖	นักวิชาการสาธารณสุข	ปก./ชก.	๑	-	๐	๐	๐	๑	๑	-	+๑	-	๐	๐	๐	๐	๐	๐
๑๐๔๗	พยาบาลวิชาชีพ	ชก.	๑	๑	๐	๐	๐	๑	๑	-	+๑	-	๐	๐	๐	๐	๐	๐
๑๐๔๘	พยาบาลวิชาชีพ	ชก.	๑	๑	๐	๐	๐	๑	๑	-	+๑	-	๐	๐	๐	๐	๐	๐
๑๐๔๙	แพทย์แผนไทย	ปก./ชก.	๑	-	๐	๐	๐	๑	๑	-	+๑	-	๐	๐	๐	๐	๐	๐
๑๐๕๐	เภสัชกร	ปก./ชก.	๑	-	๐	๐	๐	๑	๑	-	+๑	-	๐	๐	๐	๐	๐	๐
๑๐๕๑	นักวิชาการสาธารณสุข	ชก.	๑	-	๐	๐	๐	๑	๑	-	+๑	-	๐	๐	๐	๐	๐	๐
๑๐๕๒	นักวิชาการสาธารณสุข	ปก./ชก.	๑	-	๐	๐	๐	๑	๑	-	+๑	-	๐	๐	๐	๐	๐	๐
๑๐๕๓	เจ้าพนักงานธุรการ	ปจ./ชง.	๑	-	๐	๐	๐	๑	๑	-	+๑	-	๐	๐	๐	๐	๐	๐
๑๐๕๔	นักวิชาการสาธารณสุข	ชก.	๑	๑	๐	๐	๐	๑	๑	-	+๑	-	๐	๐	๐	๐	๐	๐
๑๐๕๕	พยาบาลวิชาชีพ	ปก./ชก.	๑	-	๒๑๘,๕๐๐	๐	๑	๑	๑	-	-	-	๗,๖๘๐	๗,๖๘๐	๗,๖๘๐	๒๒๖,๐๘๐	๒๓๓,๗๖๐	๐
๑๐๕๖	แพทย์แผนไทย	ปก./ชก.	๑	-	๐	๐	๐	๑	๑	-	+๑	-	๐	๐	๐	๐	๐	๐
๑๐๕๗	พยาบาลวิชาชีพ	ชก.	๑	๑	๐	๐	๐	๑	๑	-	+๑	-	๐	๐	๐	๐	๐	๐
๑๐๕๘	พยาบาลวิชาชีพ	ชก.	๑	-	๐	๐	๐	๑	๑	-	+๑	-	๐	๐	๐	๐	๐	๐
๑๐๕๙	นักวิชาการสาธารณสุข	ปก./ชก.	๑	-	๐	๐	๐	๑	๑	-	+๑	-	๐	๐	๐	๐	๐	๐
๑๐๖๐	เจ้าพนักงานธุรการ	ปจ./ชง.	๑	-	๐	๐	๐	๑	๑	-	+๑	-	๐	๐	๐	๐	๐	๐
๑๐๖๑	นักวิชาการสาธารณสุข	ปก./ชก.	๑	-	๐	๐	๐	๑	๑	-	+๑	-	๐	๐	๐	๐	๐	๐
๑๐๖๒	พยาบาลวิชาชีพ	ชก.	๑	๑	๐	๐	๐	๑	๑	-	+๑	-	๐	๐	๐	๐	๐	๐
๑๐๖๓	นักวิชาการสาธารณสุข	ปก./ชก.	๑	-	๐	๐	๐	๑	๑	-	+๑	-	๐	๐	๐	๐	๐	๐
๑๐๖๔	พยาบาลวิชาชีพ	ชก.	๑	๑	๐	๐	๐	๑	๑	-	+๑	-	๐	๐	๐	๐	๐	๐
๑๐๖๕	นักวิชาการสาธารณสุข	ชก.	๑	-	๐	๐	๐	๑	๑	-	+๑	-	๐	๐	๐	๐	๐	๐
๑๐๖๖	นักวิชาการสาธารณสุข	ปก./ชก.	๑	-	๐	๐	๐	๑	๑	-	+๑	-	๐	๐	๐	๐	๐	๐
๑๐๖๗	เจ้าพนักงานธุรการ	ปจ./ชง.	๑	-	๐	๐	๐	๑	๑	-	+๑	-	๐	๐	๐	๐	๐	๐
๑๐๖๘	นักวิชาการสาธารณสุข	ปก./ชก.	๑	-	๐	๐	๐	๑	๑	-	+๑	-	๐	๐	๐	๐	๐	๐

ที่	ชื่อสายงาน	ระดับ ตำแหน่ง	จำนวนที่มีอยู่ในปัจจุบัน				อัตราตำแหน่งที่คาดว่าจะต้องมี						ค่าใช้จ่ายที่เพิ่มขึ้น			ค่าใช้จ่ายรวม		
			จำนวนทั้งหมด	จำนวน(คน)	เงินเดือน	เงินประจำตำแหน่ง	ในระยะเวลา ๓ ปีข้างหน้า			เพิ่ม/ลด			๒๕๖๗	๒๕๖๘	๒๕๖๙	๒๕๖๗	๒๕๖๘	๒๕๖๙
							๒๕๖๗	๒๕๖๘	๒๕๖๙	๒๕๖๗	๒๕๖๘	๒๕๖๙						
๑๐๖๖๕	พยาบาลวิชาชีพ	ปก./ชก.	๑	-	๒๓๘,๕๐๐	๐	๑	๑	๑	-	-	-	๗,๖๘๐	๗,๖๘๐	๗,๖๘๐	๒๒๖,๐๘๐	๒๓๗,๕๖๐	๐
๑๐๗๐	นักวิชาการสาธารณสุข	ปก./ชก.	๑	-	๐	๐	๐	๑	๑	-	+๑	-	๐	๐	๐	๐	๐	๐
๑๐๗๑	พยาบาลวิชาชีพ	ปก.	๑	๑	๐	๐	๐	๑	๑	-	+๑	-	๐	๐	๐	๐	๐	๐
๑๐๗๒	นักวิชาการสาธารณสุข	ชก.	๑	-	๐	๐	๐	๑	๑	-	+๑	-	๐	๐	๐	๐	๐	๐
๑๐๗๓	นักวิชาการสาธารณสุข	ปก./ชก.	๑	-	๐	๐	๐	๑	๑	-	+๑	-	๐	๐	๐	๐	๐	๐
๑๐๗๔	เจ้าพนักงานธุรการ	ปง./ชง.	๑	-	๐	๐	๐	๑	๑	-	+๑	-	๐	๐	๐	๐	๐	๐
๑๐๗๕	เจ้าพนักงานการเงินและบัญชี	ปง./ชง.	๑	-	๐	๐	๐	๑	๑	-	+๑	-	๐	๐	๐	๐	๐	๐
๑๐๗๖	นักวิชาการสาธารณสุข	ชก.	๑	๑	๐	๐	๐	๑	๑	-	+๑	-	๐	๐	๐	๐	๐	๐
๑๐๗๗	นักวิชาการสาธารณสุข	ปก./ชก.	๑	-	๐	๐	๐	๑	๑	-	+๑	-	๐	๐	๐	๐	๐	๐
๑๐๗๘	พยาบาลวิชาชีพ	ปก./ชก.	๑	-	๐	๐	๐	๑	๑	-	+๑	-	๐	๐	๐	๐	๐	๐
๑๐๗๙	เจ้าพนักงานทันตสาธารณสุข	ปง.	๑	๑	๐	๐	๐	๑	๑	-	+๑	-	๐	๐	๐	๐	๐	๐
๑๐๘๐	นักวิชาการสาธารณสุข	ปก./ชก.	๑	-	๐	๐	๐	๑	๑	-	+๑	-	๐	๐	๐	๐	๐	๐
๑๐๘๑	พยาบาลวิชาชีพ	ปก.	๑	๑	๐	๐	๐	๑	๑	-	+๑	-	๐	๐	๐	๐	๐	๐
๑๐๘๒	พยาบาลวิชาชีพ	ชก.	๑	๑	๐	๐	๐	๑	๑	-	+๑	-	๐	๐	๐	๐	๐	๐
๑๐๘๓	แพทย์แผนไทย	ปก./ชก.	๑	-	๐	๐	๐	๑	๑	-	+๑	-	๐	๐	๐	๐	๐	๐
๑๐๘๔	เจ้าพนักงานสาธารณสุข	ชง.	๑	๑	๐	๐	๐	๑	๑	-	+๑	-	๐	๐	๐	๐	๐	๐
๑๐๘๕	เจ้าพนักงานเภสัชกรรม	ปง./ชง.	๑	-	๐	๐	๐	๑	๑	-	+๑	-	๐	๐	๐	๐	๐	๐
๑๐๘๖	พยาบาลวิชาชีพ	ชก.	๑	-	๐	๐	๐	๑	๑	-	+๑	-	๐	๐	๐	๐	๐	๐
๑๐๘๗	นักวิชาการสาธารณสุข	ปก./ชก.	๑	-	๐	๐	๐	๑	๑	-	+๑	-	๐	๐	๐	๐	๐	๐
๑๐๘๘	เจ้าพนักงานธุรการ	ปง./ชง.	๑	-	๐	๐	๐	๑	๑	-	+๑	-	๐	๐	๐	๐	๐	๐
๑๐๘๙	เจ้าพนักงานการเงินและบัญชี	ปง./ชง.	๑	-	๐	๐	๐	๑	๑	-	+๑	-	๐	๐	๐	๐	๐	๐
๑๐๙๐	พยาบาลวิชาชีพ	ปก./ชก.	๑	-	๐	๐	๐	๑	๑	-	+๑	-	๐	๐	๐	๐	๐	๐
๑๐๙๑	เจ้าพนักงานสาธารณสุข	ชง.	๑	๑	๐	๐	๐	๑	๑	-	+๑	-	๐	๐	๐	๐	๐	๐
๑๐๙๒	เจ้าพนักงานทันตสาธารณสุข	ปง./ชง.	๑	-	๐	๐	๐	๑	๑	-	+๑	-	๐	๐	๐	๐	๐	๐
๑๐๙๓	นักวิชาการสาธารณสุข	ปก./ชก.	๑	-	๐	๐	๐	๑	๑	-	+๑	-	๐	๐	๐	๐	๐	๐
๑๐๙๔	พยาบาลวิชาชีพ	ชก.	๑	๑	๐	๐	๐	๑	๑	-	+๑	-	๐	๐	๐	๐	๐	๐
๑๐๙๕	พยาบาลวิชาชีพ	ปก./ชก.	๑	-	๒๓๘,๕๐๐	๐	๑	๑	๑	-	-	-	๗,๖๘๐	๗,๖๘๐	๗,๖๘๐	๒๒๖,๐๘๐	๒๓๗,๕๖๐	๐
๑๐๙๖	แพทย์แผนไทย	ปก./ชก.	๑	-	๐	๐	๐	๑	๑	-	+๑	-	๐	๐	๐	๐	๐	๐
๑๐๙๗	เจ้าพนักงานเภสัชกรรม	ปง./ชง.	๑	-	๐	๐	๐	๑	๑	-	+๑	-	๐	๐	๐	๐	๐	๐
๑๐๙๘	พยาบาลวิชาชีพ	ชก.	๑	-	๐	๐	๐	๑	๑	-	+๑	-	๐	๐	๐	๐	๐	๐
๑๐๙๙	นักวิชาการสาธารณสุข	ปก./ชก.	๑	-	๐	๐	๐	๑	๑	-	+๑	-	๐	๐	๐	๐	๐	๐
๑๑๐๐	เจ้าพนักงานธุรการ	ปง./ชง.	๑	-	๐	๐	๐	๑	๑	-	+๑	-	๐	๐	๐	๐	๐	๐
๑๑๐๑	เจ้าพนักงานการเงินและบัญชี	ปง./ชง.	๑	-	๐	๐	๐	๑	๑	-	+๑	-	๐	๐	๐	๐	๐	๐
๑๑๐๒	พยาบาลวิชาชีพ	ปก./ชก.	๑	-	๐	๐	๐	๑	๑	-	+๑	-	๐	๐	๐	๐	๐	๐

ที่	ชื่อสายงาน	ระดับตำแหน่ง	จำนวนที่มีอยู่ในปัจจุบัน				อัตราตำแหน่งที่คาดว่าจะต้องมี						ค่าใช้จ่ายที่เพิ่มขึ้น			ค่าใช้จ่ายรวม		
			จำนวนทั้งหมด	จำนวน (คน)	เงินเดือน	เงินประจำตำแหน่ง	ในระยะเวลา ๓ ปีข้างหน้า			เพิ่ม/ลด			๒๕๖๗	๒๕๖๘	๒๕๖๙	๒๕๖๗	๒๕๖๘	๒๕๖๙
							๒๕๖๗	๒๕๖๘	๒๕๖๙	๒๕๖๗	๒๕๖๘	๒๕๖๙						
๑๑๐๓	เจ้าพนักงานสาธารณสุข	ชง	๑	๑	๐	๐	๐	๑	๑	-	+๑	-	๐	๐	๐	๐	๐	๐
๑๑๐๔	เจ้าพนักงานทันตสาธารณสุข	ปง/ชง	๑	-	๐	๐	๐	๑	๑	-	+๑	-	๐	๐	๐	๐	๐	๐
๑๑๐๕	พยาบาลวิชาชีพ	ชก	๑	๑	๐	๐	๐	๑	๑	-	+๑	-	๐	๐	๐	๐	๐	๐
๑๑๐๖	พยาบาลวิชาชีพ	ปก/ชก	๑	-	๐	๐	๐	๑	๑	-	+๑	-	๐	๐	๐	๐	๐	๐
๑๑๐๗	แพทย์แผนไทย	ปก	๑	๑	๐	๐	๐	๑	๑	-	+๑	-	๐	๐	๐	๐	๐	๐
๑๑๐๘	เจ้าพนักงานเภสัชกรรม	ปง/ชง	๑	-	๐	๐	๐	๑	๑	-	+๑	-	๐	๐	๐	๐	๐	๐
๑๑๐๙	เจ้าพนักงานสาธารณสุข	ชง	๑	๑	๐	๐	๐	๑	๑	-	+๑	-	๐	๐	๐	๐	๐	๐
๑๑๑๐	นักวิชาการสาธารณสุข	ชก	๑	๑	๐	๐	๐	๑	๑	-	+๑	-	๐	๐	๐	๐	๐	๐
๑๑๑๑	นักวิชาการสาธารณสุข	ปก/ชก	๑	-	๐	๐	๐	๑	๑	-	+๑	-	๐	๐	๐	๐	๐	๐
๑๑๑๒	เจ้าพนักงานธุรการ	ปง/ชง	๑	-	๐	๐	๐	๑	๑	-	+๑	-	๐	๐	๐	๐	๐	๐
๑๑๑๓	เจ้าพนักงานการเงินและบัญชี	ปง/ชง	๑	-	๐	๐	๐	๑	๑	-	+๑	-	๐	๐	๐	๐	๐	๐
๑๑๑๔	นักวิชาการสาธารณสุข	ชก	๑	๑	๐	๐	๐	๑	๑	-	+๑	-	๐	๐	๐	๐	๐	๐
๑๑๑๕	พยาบาลวิชาชีพ	ปก	๑	๑	๐	๐	๐	๑	๑	-	+๑	-	๐	๐	๐	๐	๐	๐
๑๑๑๖	เจ้าพนักงานทันตสาธารณสุข	ปง/ชง	๑	-	๐	๐	๐	๑	๑	-	+๑	-	๐	๐	๐	๐	๐	๐
๑๑๑๗	นักวิชาการสาธารณสุข	ปก/ชก	๑	-	๐	๐	๐	๑	๑	-	+๑	-	๐	๐	๐	๐	๐	๐
๑๑๑๘	พยาบาลวิชาชีพ	ปก	๑	-	๓๕๖.๒๖๐	๕๖๐.๐๐๐	๑	๑	๑	-	-	-	๑๓๖.๒๖๐	๑๓๖.๒๖๐	๑๓๖.๕๖๐	๔๐๘.๕๖๐	๕๖๔.๕๖๐	๐
๑๑๑๙	พยาบาลวิชาชีพ	ปก	๑	๑	๐	๐	๐	๑	๑	-	+๑	-	๐	๐	๐	๐	๐	๐
๑๑๒๐	แพทย์แผนไทย	ปก	๑	๑	๐	๐	๐	๑	๑	-	+๑	-	๐	๐	๐	๐	๐	๐
๑๑๒๑	เภสัชกร	ปก/ชก	๑	-	๐	๐	๐	๑	๑	-	+๑	-	๐	๐	๐	๐	๐	๐
๑๑๒๒	พยาบาลวิชาชีพ	ชก	๑	-	๐	๐	๐	๑	๑	-	+๑	-	๐	๐	๐	๐	๐	๐
๑๑๒๓	นักวิชาการสาธารณสุข	ปก/ชก	๑	-	๐	๐	๐	๑	๑	-	+๑	-	๐	๐	๐	๐	๐	๐
๑๑๒๔	เจ้าพนักงานธุรการ	ปง/ชง	๑	-	๐	๐	๐	๑	๑	-	+๑	-	๐	๐	๐	๐	๐	๐
๑๑๒๕	เจ้าพนักงานการเงินและบัญชี	ปง/ชง	๑	-	๐	๐	๐	๑	๑	-	+๑	-	๐	๐	๐	๐	๐	๐
๑๑๒๖	พยาบาลวิชาชีพ	ปก/ชก	๑	-	๐	๐	๐	๑	๑	-	+๑	-	๐	๐	๐	๐	๐	๐
๑๑๒๗	เจ้าพนักงานสาธารณสุข	ชง	๑	๑	๐	๐	๐	๑	๑	-	+๑	-	๐	๐	๐	๐	๐	๐
๑๑๒๘	เจ้าพนักงานทันตสาธารณสุข	ปง/ชง	๑	-	๐	๐	๐	๑	๑	-	+๑	-	๐	๐	๐	๐	๐	๐
๑๑๒๙	นักวิชาการสาธารณสุข	ปก/ชก	๑	-	๐	๐	๐	๑	๑	-	+๑	-	๐	๐	๐	๐	๐	๐
๑๑๓๐	พยาบาลวิชาชีพ	ชก	๑	๑	๐	๐	๐	๑	๑	-	+๑	-	๐	๐	๐	๐	๐	๐
๑๑๓๑	พยาบาลวิชาชีพ	ปก/ชก	๑	-	๐	๐	๐	๑	๑	-	+๑	-	๐	๐	๐	๐	๐	๐
๑๑๓๒	แพทย์แผนไทย	ปก/ชก	๑	-	๐	๐	๐	๑	๑	-	+๑	-	๐	๐	๐	๐	๐	๐
๑๑๓๓	เจ้าพนักงานเภสัชกรรม	ปง/ชง	๑	-	๐	๐	๐	๑	๑	-	+๑	-	๐	๐	๐	๐	๐	๐
๑๑๓๔	นักวิชาการสาธารณสุข	ชก	๑	-	๐	๐	๐	๑	๑	-	+๑	-	๐	๐	๐	๐	๐	๐
๑๑๓๕	นักวิชาการสาธารณสุข	ปก/ชก	๑	-	๐	๐	๐	๑	๑	-	+๑	-	๐	๐	๐	๐	๐	๐
๑๑๓๖	เจ้าพนักงานธุรการ	ปง/ชง	๑	-	๐	๐	๐	๑	๑	-	+๑	-	๐	๐	๐	๐	๐	๐

ที่	ชื่อสายงาน	ระดับตำแหน่ง	จำนวนที่มีอยู่ในปัจจุบัน				อัตราตำแหน่งที่คาดว่าจะต้องมี						ค่าใช้จ่ายที่เพิ่มขึ้น			ค่าใช้จ่ายรวม			
			จำนวนทั้งหมด	จำนวน (คน)	เงินเดือน	เงินประจำตำแหน่ง	ในระยะเวลา ๓ ปีข้างหน้า			เพิ่ม/ลด			๒๕๖๗	๒๕๖๘	๒๕๖๙	๒๕๖๗	๒๕๖๘	๒๕๖๙	
							๒๕๖๗	๒๕๖๘	๒๕๖๙	๒๕๖๗	๒๕๖๘	๒๕๖๙							
๑๑๓๓	เจ้าพนักงานการเงินและบัญชี	ปจ./ชง	๑	-	๐	๐	๐	๑	๑	-	+๑	-	๐	๐	๐	๐	๐	๐	๐
๑๑๓๔	นักวิชาการสาธารณสุข	ปก./ชก	๑	-	๐	๐	๐	๑	๑	-	+๑	-	๐	๐	๐	๐	๐	๐	๐
๑๑๓๕	พยาบาลวิชาชีพ	ปก./ชก	๑	-	๒๓๘,๕๐๐	๐	๑	๑	๑	-	-	-	๗,๖๘๐	๗,๖๘๐	๗,๖๘๐	๒๒๖,๐๘๐	๒๓๓,๗๖๐	๐	๐
๑๑๔๐	เจ้าพนักงานทันตสาธารณสุข	ปจ./ชง	๑	-	๐	๐	๐	๑	๑	-	+๑	-	๐	๐	๐	๐	๐	๐	๐
๑๑๔๑	นักวิชาการสาธารณสุข	ปก./ชก	๑	-	๐	๐	๐	๑	๑	-	+๑	-	๐	๐	๐	๐	๐	๐	๐
๑๑๔๒	พยาบาลวิชาชีพ	ปก.	๑	๑	๐	๐	๐	๑	๑	-	+๑	-	๐	๐	๐	๐	๐	๐	๐
๑๑๔๓	พยาบาลวิชาชีพ	ปก./ชก	๑	-	๐	๐	๐	๑	๑	-	+๑	-	๐	๐	๐	๐	๐	๐	๐
๑๑๔๔	แพทย์แผนไทย	ปก./ชก	๑	-	๐	๐	๐	๑	๑	-	+๑	-	๐	๐	๐	๐	๐	๐	๐
๑๑๔๕	เภสัชกร	ปก./ชก	๑	-	๐	๐	๐	๑	๑	-	+๑	-	๐	๐	๐	๐	๐	๐	๐
๑๑๔๖	นักวิชาการสาธารณสุข	ชก.	๑	-	๐	๐	๐	๑	๑	-	+๑	-	๐	๐	๐	๐	๐	๐	๐
๑๑๔๗	นักวิชาการสาธารณสุข	ปก./ชก	๑	-	๐	๐	๐	๑	๑	-	+๑	-	๐	๐	๐	๐	๐	๐	๐
๑๑๔๘	เจ้าพนักงานธุรการ	ปจ./ชง	๑	-	๐	๐	๐	๑	๑	-	+๑	-	๐	๐	๐	๐	๐	๐	๐
๑๑๔๙	เจ้าพนักงานการเงินและบัญชี	ปจ./ชง	๑	-	๐	๐	๐	๑	๑	-	+๑	-	๐	๐	๐	๐	๐	๐	๐
๑๑๕๐	นักวิชาการสาธารณสุข	ปก.	๑	๑	๐	๐	๐	๑	๑	-	+๑	-	๐	๐	๐	๐	๐	๐	๐
๑๑๕๑	พยาบาลวิชาชีพ	ปก./ชก	๑	-	๒๓๘,๕๐๐	๐	๑	๑	๑	-	-	-	๗,๖๘๐	๗,๖๘๐	๗,๖๘๐	๒๒๖,๐๘๐	๒๓๓,๗๖๐	๐	๐
๑๑๕๒	เจ้าพนักงานทันตสาธารณสุข	ปจ./ชง	๑	-	๐	๐	๐	๑	๑	-	+๑	-	๐	๐	๐	๐	๐	๐	๐
๑๑๕๓	นักวิชาการสาธารณสุข	ปก.	๑	๑	๐	๐	๐	๑	๑	-	+๑	-	๐	๐	๐	๐	๐	๐	๐
๑๑๕๔	พยาบาลวิชาชีพ	ปก./ชก	๑	-	๐	๐	๐	๑	๑	-	+๑	-	๐	๐	๐	๐	๐	๐	๐
๑๑๕๕	พยาบาลวิชาชีพ	ปก.	๑	๑	๐	๐	๐	๑	๑	-	+๑	-	๐	๐	๐	๐	๐	๐	๐
๑๑๕๖	แพทย์แผนไทย	ปก./ชก	๑	-	๐	๐	๐	๑	๑	-	+๑	-	๐	๐	๐	๐	๐	๐	๐
๑๑๕๗	เจ้าพนักงานเภสัชกรรม	ปจ./ชง	๑	-	๐	๐	๐	๑	๑	-	+๑	-	๐	๐	๐	๐	๐	๐	๐
๑๑๕๘	นักวิชาการสาธารณสุข	ชก.	๑	๑	๐	๐	๐	๑	๑	-	+๑	-	๐	๐	๐	๐	๐	๐	๐
๑๑๕๙	นักวิชาการสาธารณสุข	ปก./ชก	๑	-	๐	๐	๐	๑	๑	-	+๑	-	๐	๐	๐	๐	๐	๐	๐
๑๑๖๐	เจ้าพนักงานธุรการ	ปจ./ชง	๑	-	๐	๐	๐	๑	๑	-	+๑	-	๐	๐	๐	๐	๐	๐	๐
๑๑๖๑	เจ้าพนักงานการเงินและบัญชี	ปจ./ชง	๑	-	๐	๐	๐	๑	๑	-	+๑	-	๐	๐	๐	๐	๐	๐	๐
๑๑๖๒	นักวิชาการสาธารณสุข	ปก./ชก	๑	-	๐	๐	๐	๑	๑	-	+๑	-	๐	๐	๐	๐	๐	๐	๐
๑๑๖๓	พยาบาลวิชาชีพ	ปก./ชก	๑	-	๒๓๗,๖๐๐	๐	๑	๑	๑	-	-	-	๗,๖๘๐	๘,๕๐๐	๘,๘๘๐	๒๔๕,๒๘๐	๒๕๒,๖๘๐	๐	๐
๑๑๖๔	เจ้าพนักงานทันตสาธารณสุข	ปจ./ชง	๑	-	๐	๐	๐	๑	๑	-	+๑	-	๐	๐	๐	๐	๐	๐	๐
๑๑๖๕	นักวิชาการสาธารณสุข	ปก.	๑	๑	๐	๐	๐	๑	๑	-	+๑	-	๐	๐	๐	๐	๐	๐	๐
๑๑๖๖	พยาบาลวิชาชีพ	ปก./ชก	๑	-	๒๓๘,๕๐๐	๐	๑	๑	๑	-	-	-	๗,๖๘๐	๗,๖๘๐	๗,๖๘๐	๒๒๖,๐๘๐	๒๓๓,๗๖๐	๐	๐
๑๑๖๗	พยาบาลวิชาชีพ	ปก./ชก	๑	-	๐	๐	๐	๑	๑	-	+๑	-	๐	๐	๐	๐	๐	๐	๐
๑๑๖๘	แพทย์แผนไทย	ปก./ชก	๑	-	๐	๐	๐	๑	๑	-	+๑	-	๐	๐	๐	๐	๐	๐	๐
๑๑๖๙	เจ้าพนักงานเภสัชกรรม	ปจ./ชง	๑	-	๐	๐	๐	๑	๑	-	+๑	-	๐	๐	๐	๐	๐	๐	๐
๑๑๗๐	พยาบาลวิชาชีพ	ชก.	๑	-	๐	๐	๐	๑	๑	-	+๑	-	๐	๐	๐	๐	๐	๐	๐

ที่	ชื่อสายงาน	ระดับ ตำแหน่ง	จำนวนที่มีอยู่ในปัจจุบัน				อัตราตำแหน่งที่คาดว่าจะต้องมี						ค่าใช้จ่ายที่เพิ่มขึ้น			ค่าใช้จ่ายรวม			
			จำนวน ทั้งหมด	จำนวน (คน)	เงินเดือน	เงินประจำ ตำแหน่ง	ในระยะเวลา ๓ ปีข้างหน้า			เพิ่ม/ลด			๒๕๖๗	๒๕๖๘	๒๕๖๙	๒๕๖๗	๒๕๖๘	๒๕๖๙	
							๒๕๖๗	๒๕๖๘	๒๕๖๙	๒๕๖๗	๒๕๖๘	๒๕๖๙							
๑๑๗๑	นักวิชาการสาธารณสุข	ปลก./ชก.	๑	-	๐	๐	๐	๑	๑	-	+๑	-	๐	๐	๐	๐	๐	๐	๐
๑๑๗๒	เจ้าพนักงานธุรการ	ปง./ชง.	๑	-	๐	๐	๐	๑	๑	-	+๑	-	๐	๐	๐	๐	๐	๐	๐
๑๑๗๓	พยาบาลวิชาชีพ	ปลก./ชก.	๑	-	๒๓๘,๘๐๐	๐	๑	๑	-	-	-	-	๗,๖๘๐	๗,๖๘๐	๗,๖๘๐	๒๒๖,๐๘๐	๒๓๓,๗๖๐	๒๔๑,๓๖๐	๐
๑๑๗๔	เจ้าพนักงานสาธารณสุข	ชก.	๑	๑	๐	๐	๐	๑	๑	-	+๑	-	๐	๐	๐	๐	๐	๐	๐
๑๑๗๕	นักวิชาการสาธารณสุข	ปลก./ชก.	๑	-	๐	๐	๐	๑	๑	-	+๑	-	๐	๐	๐	๐	๐	๐	๐
๑๑๗๖	พยาบาลวิชาชีพ	ชก.	๑	๑	๐	๐	๐	๑	๑	-	+๑	-	๐	๐	๐	๐	๐	๐	๐
๑๑๗๗	พยาบาลวิชาชีพ	ชก.	๑	-	๐	๐	๐	๑	๑	-	+๑	-	๐	๐	๐	๐	๐	๐	๐
๑๑๗๘	นักวิชาการสาธารณสุข	ปลก./ชก.	๑	-	๐	๐	๐	๑	๑	-	+๑	-	๐	๐	๐	๐	๐	๐	๐
๑๑๗๙	เจ้าพนักงานธุรการ	ปง./ชง.	๑	-	๐	๐	๐	๑	๑	-	+๑	-	๐	๐	๐	๐	๐	๐	๐
๑๑๘๐	พยาบาลวิชาชีพ	ปลก.	๑	๑	๐	๐	๐	๑	๑	-	+๑	-	๐	๐	๐	๐	๐	๐	๐
๑๑๘๑	เจ้าพนักงานสาธารณสุข	ปง./ชง.	๑	-	๐	๐	๐	๑	๑	-	+๑	-	๐	๐	๐	๐	๐	๐	๐
๑๑๘๒	นักวิชาการสาธารณสุข	ปลก./ชก.	๑	-	๒๕๓,๐๐๐	๐	๑	๑	-	-	-	-	๘,๗๖๐	๗,๐๐๐	๘,๗๖๐	๒๖๖,๗๖๐	๒๗๕,๗๖๐	๒๘๔,๕๒๐	๐
๑๑๘๓	พยาบาลวิชาชีพ	ปลก./ชก.	๑	-	๒๑๘,๕๐๐	๐	๑	๑	-	-	-	-	๗,๖๘๐	๗,๖๘๐	๗,๖๘๐	๒๒๖,๐๘๐	๒๓๓,๗๖๐	๒๔๑,๓๖๐	๐
๑๑๘๔	พยาบาลวิชาชีพ	ชก.	๑	-	๐	๐	๐	๑	๑	-	+๑	-	๐	๐	๐	๐	๐	๐	๐
๑๑๘๕	นักวิชาการสาธารณสุข	ปลก./ชก.	๑	-	๐	๐	๐	๑	๑	-	+๑	-	๐	๐	๐	๐	๐	๐	๐
๑๑๘๖	เจ้าพนักงานธุรการ	ปง./ชง.	๑	-	๐	๐	๐	๑	๑	-	+๑	-	๐	๐	๐	๐	๐	๐	๐
๑๑๘๗	เจ้าพนักงานสาธารณสุข	ปง./ชง.	๑	-	๐	๐	๐	๑	๑	-	+๑	-	๐	๐	๐	๐	๐	๐	๐
๑๑๘๘	พยาบาลวิชาชีพ	ปลก./ชก.	๑	-	๐	๐	๐	๑	๑	-	+๑	-	๐	๐	๐	๐	๐	๐	๐
๑๑๘๙	นักวิชาการสาธารณสุข	ปลก./ชก.	๑	-	๐	๐	๐	๑	๑	-	+๑	-	๐	๐	๐	๐	๐	๐	๐
๑๑๙๐	พยาบาลวิชาชีพ	ปลก./ชก.	๑	-	๐	๐	๐	๑	๑	-	+๑	-	๐	๐	๐	๐	๐	๐	๐
๑๑๙๑	(พยาบาลวิชาชีพ)	ชก.	๑	๑	๐	๐	๐	๑	๑	-	+๑	-	๐	๐	๐	๐	๐	๐	๐
๑๑๙๒	นักวิชาการสาธารณสุข	ปลก./ชก.	๑	-	๐	๐	๐	๑	๑	-	+๑	-	๐	๐	๐	๐	๐	๐	๐
๑๑๙๓	เจ้าพนักงานธุรการ	ปง./ชง.	๑	-	๐	๐	๐	๑	๑	-	+๑	-	๐	๐	๐	๐	๐	๐	๐
๑๑๙๔	เจ้าพนักงานการเงินและบัญชี	ปง./ชง.	๑	-	๐	๐	๐	๑	๑	-	+๑	-	๐	๐	๐	๐	๐	๐	๐
๑๑๙๕	นักวิชาการสาธารณสุข	ปลก.	๑	๑	๐	๐	๐	๑	๑	-	+๑	-	๐	๐	๐	๐	๐	๐	๐
๑๑๙๖	พยาบาลวิชาชีพ	ปลก./ชก.	๑	-	๐	๐	๐	๑	๑	-	+๑	-	๐	๐	๐	๐	๐	๐	๐
๑๑๙๗	เจ้าพนักงานทันตสาธารณสุข	ปง./ชง.	๑	-	๐	๐	๐	๑	๑	-	+๑	-	๐	๐	๐	๐	๐	๐	๐
๑๑๙๘	นักวิชาการสาธารณสุข	ปลก./ชก.	๑	-	๐	๐	๐	๑	๑	-	+๑	-	๐	๐	๐	๐	๐	๐	๐
๑๑๙๙	พยาบาลวิชาชีพ	ปลก./ชก.	๑	-	๐	๐	๐	๑	๑	-	+๑	-	๐	๐	๐	๐	๐	๐	๐
๑๒๐๐	พยาบาลวิชาชีพ	ปลก./ชก.	๑	-	๒๑๘,๕๐๐	๐	๑	๑	-	-	-	-	๗,๖๘๐	๗,๖๘๐	๗,๖๘๐	๒๒๖,๐๘๐	๒๓๓,๗๖๐	๒๔๑,๓๖๐	๐
๑๒๐๑	แพทย์แผนไทย	ปลก.	๑	๑	๐	๐	๐	๑	๑	-	+๑	-	๐	๐	๐	๐	๐	๐	๐
๑๒๐๒	เภสัชกร	ปลก./ชก.	๑	-	๐	๐	๐	๑	๑	-	+๑	-	๐	๐	๐	๐	๐	๐	๐
๑๒๐๓	พยาบาลวิชาชีพ	ชก.	๑	๑	๐	๐	๐	๑	๑	-	+๑	-	๐	๐	๐	๐	๐	๐	๐
๑๒๐๔	นักวิชาการสาธารณสุข	ปลก./ชก.	๑	-	๐	๐	๐	๑	๑	-	+๑	-	๐	๐	๐	๐	๐	๐	๐

ที่	ชื่อสายงาน	ระดับตำแหน่ง	จำนวนที่มีอยู่ในปัจจุบัน				อัตราตำแหน่งที่คาดว่าจะต้องมี						ค่าใช้จ่ายที่เพิ่มขึ้น			ค่าใช้จ่ายรวม			
			จำนวนทั้งหมด	จำนวน (คน)	เงินเดือน	เงินประจำตำแหน่ง	ในระยะเวลา ๓ ปีข้างหน้า			เพิ่ม/ลด			๒๕๖๗	๒๕๖๘	๒๕๖๙	๒๕๖๗	๒๕๖๘	๒๕๖๙	
							๒๕๖๗	๒๕๖๘	๒๕๖๙	๒๕๖๗	๒๕๖๘	๒๕๖๙							
๑๒๐๕	เจ้าพนักงานธุรการ	ปง./ชง.	๑	-	๐	๐	๐	๑	๑	-	+๑	-	๐	๐	๐	๐	๐	๐	๐
๑๒๐๖	เจ้าพนักงานการเงินและบัญชี	ปง./ชง.	๑	-	๐	๐	๐	๑	๑	-	+๑	-	๐	๐	๐	๐	๐	๐	๐
๑๒๐๗	นักวิชาการสาธารณสุข	ปก.	๑	๑	๐	๐	๐	๑	๑	-	+๑	-	๐	๐	๐	๐	๐	๐	๐
๑๒๐๘	พยาบาลวิชาชีพ	ชก.	๑	๑	๐	๐	๐	๑	๑	-	+๑	-	๐	๐	๐	๐	๐	๐	๐
๑๒๐๙	เจ้าพนักงานทันตสาธารณสุข	ปง./ชง.	๑	-	๐	๐	๐	๑	๑	-	+๑	-	๐	๐	๐	๐	๐	๐	๐
๑๒๑๐	นักวิชาการสาธารณสุข	ปก./ชก.	๑	-	๐	๐	๐	๑	๑	-	+๑	-	๐	๐	๐	๐	๐	๐	๐
๑๒๑๑	พยาบาลวิชาชีพ	ชก.	๑	๑	๐	๐	๐	๑	๑	-	+๑	-	๐	๐	๐	๐	๐	๐	๐
๑๒๑๒	พยาบาลวิชาชีพ	ปก./ชก.	๑	-	๐	๐	๐	๑	๑	-	+๑	-	๐	๐	๐	๐	๐	๐	๐
๑๒๑๓	แพทย์แผนไทย	ชก.	๑	๑	๐	๐	๐	๑	๑	-	+๑	-	๐	๐	๐	๐	๐	๐	๐
๑๒๑๔	เภสัชกร	ปก./ชก.	๑	-	๐	๐	๐	๑	๑	-	+๑	-	๐	๐	๐	๐	๐	๐	๐
๑๒๑๕	นักวิชาการสาธารณสุข	ชก.	๑	๑	๐	๐	๐	๑	๑	-	+๑	-	๐	๐	๐	๐	๐	๐	๐
๑๒๑๖	นักวิชาการสาธารณสุข	ปก./ชก.	๑	-	๐	๐	๐	๑	๑	-	+๑	-	๐	๐	๐	๐	๐	๐	๐
๑๒๑๗	เจ้าพนักงานธุรการ	ปง./ชง.	๑	-	๐	๐	๐	๑	๑	-	+๑	-	๐	๐	๐	๐	๐	๐	๐
๑๒๑๘	เจ้าพนักงานการเงินและบัญชี	ปง./ชง.	๑	-	๐	๐	๐	๑	๑	-	+๑	-	๐	๐	๐	๐	๐	๐	๐
๑๒๑๙	นักวิชาการสาธารณสุข	ชก.	๑	๑	๐	๐	๐	๑	๑	-	+๑	-	๐	๐	๐	๐	๐	๐	๐
๑๒๒๐	พยาบาลวิชาชีพ	ปก./ชก.	๑	-	๒๑๘,๘๐๐	๐	๑	๑	๑	-	-	-	๓,๖๘๐	๓,๖๘๐	๓,๖๘๐	๒๒๖,๐๘๐	๒๒๖,๐๘๐	๐	๐
๑๒๒๑	เจ้าพนักงานทันตสาธารณสุข	ปง./ชง.	๑	-	๐	๐	๐	๑	๑	-	+๑	-	๐	๐	๐	๐	๐	๐	๐
๑๒๒๒	นักวิชาการสาธารณสุข	ปก./ชก.	๑	-	๐	๐	๐	๑	๑	-	+๑	-	๐	๐	๐	๐	๐	๐	๐
๑๒๒๓	พยาบาลวิชาชีพ	ชก.	๑	๑	๐	๐	๐	๑	๑	-	+๑	-	๐	๐	๐	๐	๐	๐	๐
๑๒๒๔	พยาบาลวิชาชีพ	ปก./ชก.	๑	-	๐	๐	๐	๑	๑	-	+๑	-	๐	๐	๐	๐	๐	๐	๐
๑๒๒๕	แพทย์แผนไทย	ปก.	๑	๑	๐	๐	๐	๑	๑	-	+๑	-	๐	๐	๐	๐	๐	๐	๐
๑๒๒๖	เจ้าพนักงานเภสัชกรรม	ปง./ชง.	๑	-	๐	๐	๐	๑	๑	-	+๑	-	๐	๐	๐	๐	๐	๐	๐
๑๒๒๗	นักวิชาการสาธารณสุข	ชก.	๑	๑	๐	๐	๐	๑	๑	-	+๑	-	๐	๐	๐	๐	๐	๐	๐
๑๒๒๘	นักวิชาการสาธารณสุข	ปก./ชก.	๑	-	๐	๐	๐	๑	๑	-	+๑	-	๐	๐	๐	๐	๐	๐	๐
๑๒๒๙	เจ้าพนักงานธุรการ	ปง./ชง.	๑	-	๑๘๘,๗๖๐	๐	๑	๑	๑	-	-	-	๖,๓๖๐	๖,๖๐๐	๖,๘๔๐	๑๖๕,๑๒๐	๑๗๑,๗๒๐	๐	๐
๑๒๓๐	เจ้าพนักงานการเงินและบัญชี	ปง./ชง.	๑	-	๐	๐	๐	๑	๑	-	+๑	-	๐	๐	๐	๐	๐	๐	๐
๑๒๓๑	นักวิชาการสาธารณสุข	ปก./ชก.	๑	-	๐	๐	๐	๑	๑	-	+๑	-	๐	๐	๐	๐	๐	๐	๐
๑๒๓๒	พยาบาลวิชาชีพ	ปก./ชก.	๑	-	๐	๐	๐	๑	๑	-	+๑	-	๐	๐	๐	๐	๐	๐	๐
๑๒๓๓	เจ้าพนักงานทันตสาธารณสุข	ปง./ชง.	๑	-	๐	๐	๐	๑	๑	-	+๑	-	๐	๐	๐	๐	๐	๐	๐
๑๒๓๔	นักวิชาการสาธารณสุข	ปก./ชก.	๑	-	๐	๐	๐	๑	๑	-	+๑	-	๐	๐	๐	๐	๐	๐	๐
๑๒๓๕	พยาบาลวิชาชีพ	ชก.	๑	๑	๐	๐	๐	๑	๑	-	+๑	-	๐	๐	๐	๐	๐	๐	๐
๑๒๓๖	พยาบาลวิชาชีพ	ชก.	๑	๑	๐	๐	๐	๑	๑	-	+๑	-	๐	๐	๐	๐	๐	๐	๐
๑๒๓๗	แพทย์แผนไทย	ปก./ชก.	๑	-	๐	๐	๐	๑	๑	-	+๑	-	๐	๐	๐	๐	๐	๐	๐
๑๒๓๘	เจ้าพนักงานเภสัชกรรม	ปง./ชง.	๑	-	๐	๐	๐	๑	๑	-	+๑	-	๐	๐	๐	๐	๐	๐	๐

ที่	ชื่อสายงาน	ระดับตำแหน่ง	จำนวนที่มีอยู่ในปัจจุบัน				อัตราตำแหน่งที่คาดว่าจะต้องมี						ค่าใช้จ่ายที่เพิ่มขึ้น			ค่าใช้จ่ายรวม			
			จำนวนทั้งหมด	จำนวน (คน)	เงินเดือน	เงินประจำตำแหน่ง	ในระยะเวลา ๓ ปีข้างหน้า			เพิ่ม/ลด			๒๕๖๓	๒๕๖๔	๒๕๖๕	๒๕๖๓	๒๕๖๔	๒๕๖๕	
							๒๕๖๓	๒๕๖๔	๒๕๖๕	๒๕๖๓	๒๕๖๔	๒๕๖๕							
๑๒๓๗	พยาบาลวิชาชีพ	ชก.	๑	๑	๐	๐	๐	๑	๑	-	+๑	-	๐	๐	๐	๐	๐	๐	๐
๑๒๓๘	นักวิชาการสาธารณสุข	ปก./ชก.	๑	-	๐	๐	๐	๑	๑	-	+๑	-	๐	๐	๐	๐	๐	๐	๐
๑๒๓๙	เจ้าพนักงานธุรการ	ปง./ชง.	๑	-	๐	๐	๐	๑	๑	-	+๑	-	๐	๐	๐	๐	๐	๐	๐
๑๒๔๐	เจ้าพนักงานการเงินและบัญชี	ปง./ชง.	๑	-	๐	๐	๐	๑	๑	-	+๑	-	๐	๐	๐	๐	๐	๐	๐
๑๒๔๑	พยาบาลวิชาชีพ	ปก./ชก.	๑	-	๐	๐	๐	๑	๑	-	+๑	-	๐	๐	๐	๐	๐	๐	๐
๑๒๔๒	เจ้าพนักงานสาธารณสุข	ชง.	๑	๑	๐	๐	๐	๑	๑	-	+๑	-	๐	๐	๐	๐	๐	๐	๐
๑๒๔๓	เจ้าพนักงานทันตสาธารณสุข	ปง./ชง.	๑	-	๐	๐	๐	๑	๑	-	+๑	-	๐	๐	๐	๐	๐	๐	๐
๑๒๔๔	นักวิชาการสาธารณสุข	ปก./ชก.	๑	-	๐	๐	๐	๑	๑	-	+๑	-	๐	๐	๐	๐	๐	๐	๐
๑๒๔๕	พยาบาลวิชาชีพ	ปก./ชก.	๑	-	๒๑๘,๘๐๐	๐	๑	๑	๑	-	-	-	๗,๖๘๐	๗,๖๘๐	๗,๖๘๐	๒๒๖,๐๘๐	๒๓๓,๗๖๐	๒๔๑,๐๔๐	๐
๑๒๔๖	พยาบาลวิชาชีพ	ปก./ชก.	๑	-	๐	๐	๐	๑	๑	-	+๑	-	๐	๐	๐	๐	๐	๐	๐
๑๒๔๗	แพทย์แผนไทย	ปก.	๑	๑	๐	๐	๐	๑	๑	-	+๑	-	๐	๐	๐	๐	๐	๐	๐
๑๒๔๘	เจ้าพนักงานเภสัชกรรม	ปง./ชง.	๑	-	๐	๐	๐	๑	๑	-	+๑	-	๐	๐	๐	๐	๐	๐	๐
๑๒๔๙	นักวิชาการสาธารณสุข	ชก.	๑	๑	๐	๐	๐	๑	๑	-	+๑	-	๐	๐	๐	๐	๐	๐	๐
๑๒๕๐	นักวิชาการสาธารณสุข	ปก./ชก.	๑	-	๐	๐	๐	๑	๑	-	+๑	-	๐	๐	๐	๐	๐	๐	๐
๑๒๕๑	เจ้าพนักงานธุรการ	ปง./ชง.	๑	-	๐	๐	๐	๑	๑	-	+๑	-	๐	๐	๐	๐	๐	๐	๐
๑๒๕๒	เจ้าพนักงานการเงินและบัญชี	ปง./ชง.	๑	-	๐	๐	๐	๑	๑	-	+๑	-	๐	๐	๐	๐	๐	๐	๐
๑๒๕๓	พยาบาลวิชาชีพ	ปก./ชก.	๑	-	๒๑๘,๘๐๐	๐	๑	๑	๑	-	-	-	๗,๖๘๐	๗,๖๘๐	๗,๖๘๐	๒๒๖,๐๘๐	๒๓๓,๗๖๐	๒๔๑,๐๔๐	๐
๑๒๕๔	เจ้าพนักงานสาธารณสุข	ชง.	๑	๑	๐	๐	๐	๑	๑	-	+๑	-	๐	๐	๐	๐	๐	๐	๐
๑๒๕๕	เจ้าพนักงานทันตสาธารณสุข	ปง./ชง.	๑	-	๐	๐	๐	๑	๑	-	+๑	-	๐	๐	๐	๐	๐	๐	๐
๑๒๕๖	นักวิชาการสาธารณสุข	ส.บ.	๑	๑	๐	๐	๐	๑	๑	-	+๑	-	๐	๐	๐	๐	๐	๐	๐
๑๒๕๗	พยาบาลวิชาชีพ	ชก.	๑	๑	๐	๐	๐	๑	๑	-	+๑	-	๐	๐	๐	๐	๐	๐	๐
๑๒๕๘	พยาบาลวิชาชีพ	ปก./ชก.	๑	-	๕๘๘,๘๘๐	๕๒๐,๐๐๐	๑	๑	๑	-	-	-	๒๓,๑๖๐	๒๐,๕๐๐	๒๐,๖๕๐	๖๕๐,๐๕๐	๖๗๐,๕๕๐	๖๙๐,๕๕๐	๐
๑๒๕๙	แพทย์แผนไทย	ปก.	๑	๑	๐	๐	๐	๑	๑	-	+๑	-	๐	๐	๐	๐	๐	๐	๐
๑๒๖๐	เจ้าพนักงานเภสัชกรรม	ปง./ชง.	๑	-	๐	๐	๐	๑	๑	-	+๑	-	๐	๐	๐	๐	๐	๐	๐
๑๒๖๑	พยาบาลวิชาชีพ	ชก.	๑	-	๐	๐	๐	๑	๑	-	+๑	-	๐	๐	๐	๐	๐	๐	๐
๑๒๖๒	นักวิชาการสาธารณสุข	ปก./ชก.	๑	-	๐	๐	๐	๑	๑	-	+๑	-	๐	๐	๐	๐	๐	๐	๐
๑๒๖๓	เจ้าพนักงานธุรการ	ปง./ชง.	๑	-	๐	๐	๐	๑	๑	-	+๑	-	๐	๐	๐	๐	๐	๐	๐
๑๒๖๔	นักวิชาการสาธารณสุข	ชก.	๑	๑	๐	๐	๐	๑	๑	-	+๑	-	๐	๐	๐	๐	๐	๐	๐
๑๒๖๕	พยาบาลวิชาชีพ	ปก./ชก.	๑	-	๓๖๗,๘๘๐	๕๒๐,๐๐๐	๑	๑	๑	-	-	-	๑๓,๐๘๐	๑๓,๕๕๐	๑๓,๓๒๐	๕๒๔,๕๖๐	๕๓๘,๐๐๐	๕๓๘,๐๐๐	๐
๑๒๖๖	แพทย์แผนไทย	ปก./ชก.	๑	-	๐	๐	๐	๑	๑	-	+๑	-	๐	๐	๐	๐	๐	๐	๐
๑๒๖๗	พยาบาลวิชาชีพ	ชก.	๑	๑	๐	๐	๐	๑	๑	-	+๑	-	๐	๐	๐	๐	๐	๐	๐
๑๒๖๘	พยาบาลวิชาชีพ	ชก.	๑	๑	๐	๐	๐	๑	๑	-	+๑	-	๐	๐	๐	๐	๐	๐	๐
๑๒๖๙	พยาบาลวิชาชีพ	ชก.	๑	๑	๐	๐	๐	๑	๑	-	+๑	-	๐	๐	๐	๐	๐	๐	๐
๑๒๗๐	พยาบาลวิชาชีพ	ชก.	๑	๑	๐	๐	๐	๑	๑	-	+๑	-	๐	๐	๐	๐	๐	๐	๐
๑๒๗๑	นักวิชาการสาธารณสุข	ปก./ชก.	๑	-	๐	๐	๐	๑	๑	-	+๑	-	๐	๐	๐	๐	๐	๐	๐
๑๒๗๒	เจ้าพนักงานธุรการ	ปง./ชง.	๑	-	๐	๐	๐	๑	๑	-	+๑	-	๐	๐	๐	๐	๐	๐	๐
๑๒๗๓	นักวิชาการสาธารณสุข	ปก./ชก.	๑	-	๐	๐	๐	๑	๑	-	+๑	-	๐	๐	๐	๐	๐	๐	๐
๑๒๗๔	พยาบาลวิชาชีพ	ชก.	๑	๑	๐	๐	๐	๑	๑	-	+๑	-	๐	๐	๐	๐	๐	๐	๐
๑๒๗๕	แพทย์แผนไทย	ปก./ชก.	๑	-	๐	๐	๐	๑	๑	-	+๑	-	๐	๐	๐	๐	๐	๐	๐
๑๒๗๖	พยาบาลวิชาชีพ	ปก./ชก.	๑	-	๐	๐	๐	๑	๑	-	+๑	-	๐	๐	๐	๐	๐	๐	๐

ที่	ชื่อสายงาน	ระดับตำแหน่ง	จำนวนที่มีอยู่ในปัจจุบัน				อัตราตำแหน่งที่คาดว่าจะต้องมี						ค่าใช้จ่ายที่เพิ่มขึ้น			ค่าใช้จ่ายรวม			
			จำนวนทั้งหมด	จำนวน (คน)	เงินเดือน	เงินประจำตำแหน่ง	ในระยะเวลา ๓ ปีข้างหน้า			เพิ่ม/ลด			๒๕๖๗	๒๕๖๘	๒๕๖๙	๒๕๖๗	๒๕๖๘	๒๕๖๙	
							๒๕๖๗	๒๕๖๘	๒๕๖๙	๒๕๖๗	๒๕๖๘	๒๕๖๙							
๑๒๒๗	พยาบาลวิชาชีพ	ชก.	๑	-	๐	๐	๐	๑	๑	-	+๑	-	๐	๐	๐	๐	๐	๐	๐
๑๒๒๘	นักวิชาการสาธารณสุข	ปลก./ชก.	๑	-	๐	๐	๐	๑	๑	-	+๑	-	๐	๐	๐	๐	๐	๐	๐
๑๒๒๙	เจ้าพนักงานธุรการ	ปลง/ชง.	๑	-	๒๖,๖๔๘๐	๐	๑	๑	๑	-	-	-	๑๐,๕๖๐	๑๐,๘๐๐	๑๐,๙๒๐	๒๗,๕๘๐	๒๘,๘๘๐	๒๙,๑๐๐	๐
๑๒๓๐	เจ้าพนักงานการเงินและบัญชี	ปลง/ชง.	๑	-	๐	๐	๐	๑	๑	-	+๑	-	๐	๐	๐	๐	๐	๐	๐
๑๒๓๑	นักวิชาการสาธารณสุข	ปลก./ชก.	๑	-	๐	๐	๐	๑	๑	-	+๑	-	๐	๐	๐	๐	๐	๐	๐
๑๒๓๒	พยาบาลวิชาชีพ	ปลก./ชก.	๑	-	๐	๐	๐	๑	๑	-	+๑	-	๐	๐	๐	๐	๐	๐	๐
๑๒๓๓	เจ้าพนักงานทันตสาธารณสุข	ปลง/ชง.	๑	-	๐	๐	๐	๑	๑	-	+๑	-	๐	๐	๐	๐	๐	๐	๐
๑๒๓๔	นักวิชาการสาธารณสุข	ปลก./ชก.	๑	-	๐	๐	๐	๑	๑	-	+๑	-	๐	๐	๐	๐	๐	๐	๐
๑๒๓๕	พยาบาลวิชาชีพ	ชก.	๑	๑	๐	๐	๐	๑	๑	-	+๑	-	๐	๐	๐	๐	๐	๐	๐
๑๒๓๖	พยาบาลวิชาชีพ	ปลก.	๑	๑	๐	๐	๐	๑	๑	-	+๑	-	๐	๐	๐	๐	๐	๐	๐
๑๒๓๗	แพทย์แผนไทย	ปลก./ชก.	๑	-	๐	๐	๐	๑	๑	-	+๑	-	๐	๐	๐	๐	๐	๐	๐
๑๒๓๘	เภสัชกร	ปลก./ชก.	๑	-	๐	๐	๐	๑	๑	-	+๑	-	๐	๐	๐	๐	๐	๐	๐
๑๒๓๙	พยาบาลวิชาชีพ	ชก.	๑	-	๐	๐	๐	๑	๑	-	+๑	-	๐	๐	๐	๐	๐	๐	๐
๑๒๔๐	นักวิชาการสาธารณสุข	ปลก./ชก.	๑	-	๐	๐	๐	๑	๑	-	+๑	-	๐	๐	๐	๐	๐	๐	๐
๑๒๔๑	เจ้าพนักงานธุรการ	ปลง/ชง.	๑	-	๐	๐	๐	๑	๑	-	+๑	-	๐	๐	๐	๐	๐	๐	๐
๑๒๔๒	เจ้าพนักงานการเงินและบัญชี	ปลง/ชง.	๑	-	๐	๐	๐	๑	๑	-	+๑	-	๐	๐	๐	๐	๐	๐	๐
๑๒๔๓	พยาบาลวิชาชีพ	ชก.	๑	๑	๐	๐	๐	๑	๑	-	+๑	-	๐	๐	๐	๐	๐	๐	๐
๑๒๔๔	เจ้าพนักงานสาธารณสุข	ชง.	๑	๑	๐	๐	๐	๑	๑	-	+๑	-	๐	๐	๐	๐	๐	๐	๐
๑๒๔๕	เจ้าพนักงานทันตสาธารณสุข	ปลง/ชง.	๑	-	๐	๐	๐	๑	๑	-	+๑	-	๐	๐	๐	๐	๐	๐	๐
๑๒๔๖	นักวิชาการสาธารณสุข	ปลก./ชก.	๑	-	๐	๐	๐	๑	๑	-	+๑	-	๐	๐	๐	๐	๐	๐	๐
๑๒๔๗	พยาบาลวิชาชีพ	ปลก.	๑	๑	๐	๐	๐	๑	๑	-	+๑	-	๐	๐	๐	๐	๐	๐	๐
๑๒๔๘	พยาบาลวิชาชีพ	ปลก./ชก.	๑	-	๐	๐	๐	๑	๑	-	+๑	-	๐	๐	๐	๐	๐	๐	๐
๑๒๔๙	แพทย์แผนไทย	ปลก./ชก.	๑	-	๐	๐	๐	๑	๑	-	+๑	-	๐	๐	๐	๐	๐	๐	๐
๑๓๐๐	เจ้าพนักงานเภสัชกรรม	ปลง/ชง.	๑	-	๐	๐	๐	๑	๑	-	+๑	-	๐	๐	๐	๐	๐	๐	๐
๑๓๐๑	พยาบาลวิชาชีพ	ชก.	๑	-	๐	๐	๐	๑	๑	-	+๑	-	๐	๐	๐	๐	๐	๐	๐
๑๓๐๒	นักวิชาการสาธารณสุข	ปลก./ชก.	๑	-	๐	๐	๐	๑	๑	-	+๑	-	๐	๐	๐	๐	๐	๐	๐
๑๓๐๓	เจ้าพนักงานธุรการ	ปลง/ชง.	๑	-	๐	๐	๐	๑	๑	-	+๑	-	๐	๐	๐	๐	๐	๐	๐
๑๓๐๔	นักวิชาการสาธารณสุข	ปลก./ชก.	๑	-	๐	๐	๐	๑	๑	-	+๑	-	๐	๐	๐	๐	๐	๐	๐
๑๓๐๕	พยาบาลวิชาชีพ	ปลก./ชก.	๑	-	๐	๐	๐	๑	๑	-	+๑	-	๐	๐	๐	๐	๐	๐	๐
๑๓๐๖	นักวิชาการสาธารณสุข	ปลก./ชก.	๑	-	๐	๐	๐	๑	๑	-	+๑	-	๐	๐	๐	๐	๐	๐	๐
๑๓๐๗	พยาบาลวิชาชีพ	ชก.	๑	๑	๐	๐	๐	๑	๑	-	+๑	-	๐	๐	๐	๐	๐	๐	๐
รวม			๑,๓๐๕	๖๓๒	๑๐๗,๙๙๕,๙๒๐	๒,๖๖๕,๒๐๐	๘๓๕	๑,๓๐๕	๑,๓๐๕	๐	๔๖๗	๐	๕,๑๐๙,๕๒๐	๕,๒๘๕,๓๒๐	๕,๐๕๙,๕๐๒	๑๒๒,๙๓๓,๑๕๐	๑๒๖,๘๘๐,๗๕๐	๑๑๕,๑๕๑,๙๘๐	
	ประมาณการประโยชน์ตอบแทนอื่นไม่เกิน ๑๕%															๑๘,๕๓๙,๙๗๑	๑๙,๐๓๒,๑๑๑	๑๗,๒๗๑,๒๗๗	
	รวมเป็นค่าใช้จ่ายบุคคลทั้งสิ้น															๑๕๕,๓๗๓,๑๑๑	๑๕๕,๙๑๒,๘๖๑	๑๓๒,๔๒๓,๒๕๗	
	งบประมาณรายจ่ายประจำปี															๕๑๙,๐๐๐,๐๐๐	๕๕๘,๘๒๗,๕๐๐	๕๕๘,๘๒๗,๕๐๐	
	คิดเป็นร้อยละ ๕๐ ของงบประมาณรายจ่ายประจำปี															๒๕๙,๕๐๐,๐๐๐	๒๗๙,๔๑๓,๗๕๐	๒๗๙,๔๑๓,๗๕๐	

โครงสร้างสำนักปลัดองค์การบริหารส่วนจังหวัด

หัวหน้าสำนักปลัดองค์การบริหารส่วนจังหวัด
(นักบริหารงานทั่วไป ระดับกลาง) (๑)

จำนวน ๖๔ อัตรา

หัวหน้าฝ่ายบริหารงานทั่วไป (๔๐)
(นักบริหารงานทั่วไป ระดับต้น) (๑)

หัวหน้าฝ่ายส่งเสริมการท่องเที่ยว (๖)
(นักบริหารงานทั่วไป ระดับต้น) (๑)

หัวหน้าฝ่ายป้องกันและบรรเทาสาธารณภัย (๑๒)
(นักบริหารงานทั่วไป ระดับต้น) (๑) *ปรับเปลี่ยน

หัวหน้ากลุ่มงานนิติการ (๕)
(ประเภทวิชาการ ระดับชพ./ชช.) (๑)

- ข้าราชการองค์การบริหารส่วนจังหวัด (๑๕)
- นักจัดการงานทั่วไป ปก./ชก. (๘)
 - นักพัฒนาชุมชน ปก. (๑)
 - เจ้าพนักงานธุรการ ปง./ชง. (๖)
- ลูกจ้างประจำ (๑)
- คนงาน (๑)
- พนักงานจ้างตามภารกิจ (ผู้มีคุณวุฒิ) (๖)
- ผู้ช่วยนักจัดการงานทั่วไป (๔)
 - ผู้ช่วยเจ้าพนักงานธุรการ (๒)
- พนักงานจ้างตามภารกิจ (ผู้มีทักษะ) (๔)
- พนักงานขับรถยนต์ (๔)
- พนักงานจ้างทั่วไป (๑๓)
- คนงาน (๔)
 - ภารโรง (๑)
 - พนักงานขับรถยนต์ (๓)

- ข้าราชการองค์การบริหารส่วนจังหวัด (๓)
- นักจัดการงานทั่วไป ปก. (๑)
 - นักพัฒนาการท่องเที่ยว ปก./ชก. (๒)
- พนักงานจ้างตามภารกิจ (ผู้มีคุณวุฒิ) (๒)
- ผู้ช่วยนักพัฒนาการท่องเที่ยว (๑)
 - ผู้ช่วยเจ้าพนักงานธุรการ (๑)

- ข้าราชการองค์การบริหารส่วนจังหวัด (๕)
- นักป้องกันและบรรเทาสาธารณภัย ปก. (๑)
 - เจ้าพนักงานป้องกันและบรรเทาสาธารณภัย ปง./ชง. (๓)
 - เจ้าพนักงานธุรการ ปง. (๑)
- พนักงานจ้างตามภารกิจ (ผู้มีทักษะ) (๒)
- พนักงานขับเครื่องจักรกลขนาดเบา (๒)
- พนักงานจ้างตามภารกิจ (ผู้มีคุณวุฒิ) (๒)
- ผู้ช่วยเจ้าพนักงานป้องกันและบรรเทาสาธารณภัย (๑)
- *กำหนดเพิ่ม
- ผู้ช่วยนักจัดการงานทั่วไป (๑) *ปรับเปลี่ยน
- พนักงานจ้างทั่วไป (๒)
- คนงาน (๒)

- ข้าราชการองค์การบริหารส่วนจังหวัด (๔)
- นิติกร ปก./ชก. (๓)
 - เจ้าพนักงานธุรการ ปง. (๑)
- พนักงานจ้างตามภารกิจ (ผู้มีคุณวุฒิ) (๑)
- ผู้ช่วยนิติกร (๑)

จำนวน	ข้าราชการ อบจ.	ลูกจ้างประจำ	พนักงานจ้าง			รวม
			คุณวุฒิ	ทักษะ	ทั่วไป	
	๓๑	๑	๑๑	๖	๑๕	๖๔

โครงสร้างกองยุทธศาสตร์และงบประมาณ

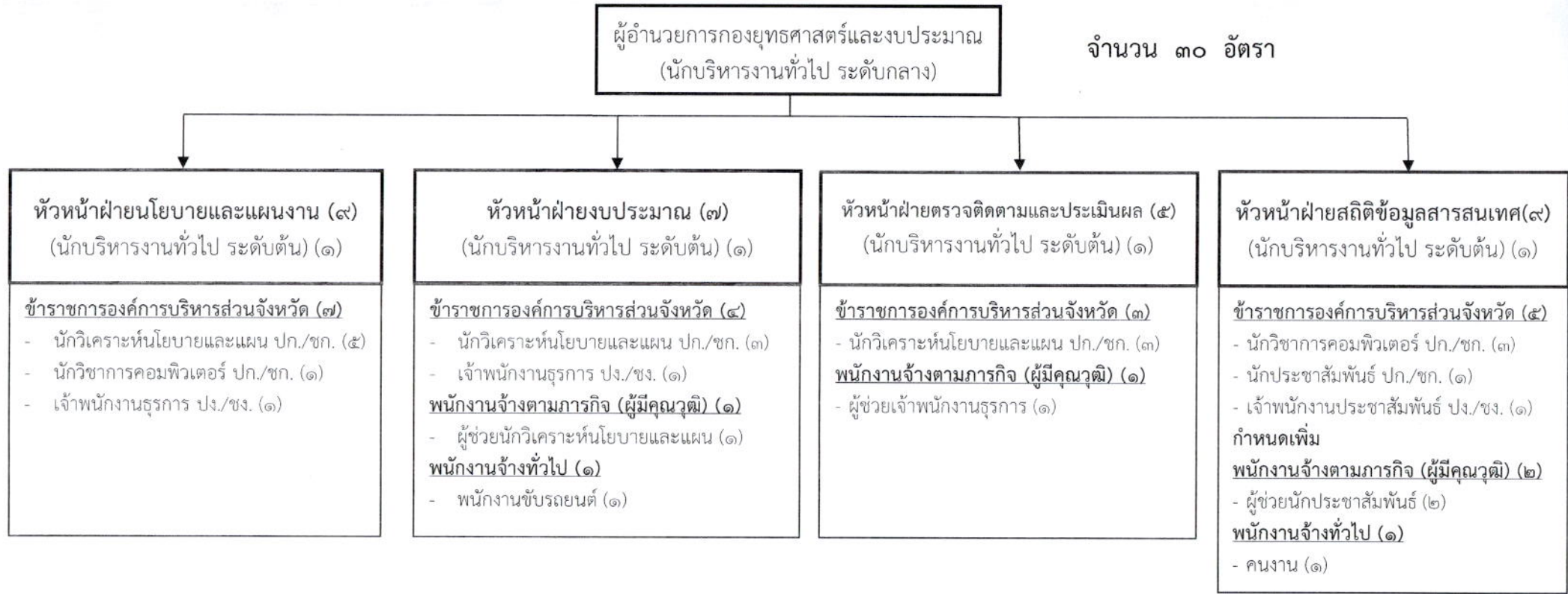

จำนวน	ข้าราชการ อบจ.	ลูกจ้างประจำ	พนักงานจ้าง				รวม
			ผู้เชี่ยวชาญพิเศษ	คุณวุฒิ	ทักษะ	ทั่วไป	
	๒๔	-	-	๔	-	๒	๓๐

๑๑. บัญชีแสดงจัดคนสู่ตำแหน่งและการกำหนดเลขที่ตำแหน่งในส่วนราชการ

ที่	ชื่อ - สกุล	คุณวุฒิ การศึกษา	กรอบอัตราเดิม			กรอบอัตราใหม่			เงินประจำตำแหน่ง			หมายเหตุ
			เลขที่ตำแหน่ง	ตำแหน่ง	ระดับ	เลขที่ตำแหน่ง	ตำแหน่ง	ระดับ	เงินเดือน	เงินประจำ ตำแหน่ง	เงินเพิ่มอื่น ๆ/ เงินค่าตอบแทน	
สำนักปลัดองค์การบริหารส่วนจังหวัด (๑๑)												
ข้าราชการองค์การบริหารส่วนจังหวัด												
๑	นายพิชัย จาอาบาล	ค.ม.	๕๓-๑-๐๑-๒๑๐๑-๐๐๑	หัวหน้าสำนักปลัดองค์การบริหารส่วนจังหวัด (นักบริหารงานทั่วไป)	กลาง	๕๓-๑-๐๑-๒๑๐๑-๐๐๑	หัวหน้าสำนักปลัดองค์การบริหารส่วนจังหวัด (นักบริหารงานทั่วไป)	กลาง	๕๓๙,๖๐๐ (๕๓,๓๐๐ X ๑๒)	๖๗,๒๐๐ (๕,๖๐๐ X ๑๒)	๖๗,๒๐๐ (๕,๖๐๐ X ๑๒)	๖๕๔,๐๐๐
ฝ่ายบริหารงานทั่วไป												
ข้าราชการองค์การบริหารส่วนจังหวัด												
๒	นางสาวจิตติมา เสนศักดิ์	ค.ม.	๕๓-๑-๐๑-๒๑๐๑-๐๐๒	หัวหน้าฝ่ายบริหารงานทั่วไป (นักบริหารงานทั่วไป)	ต้น	๕๓-๑-๐๑-๒๑๐๑-๐๐๒	หัวหน้าฝ่ายบริหารงานทั่วไป (นักบริหารงานทั่วไป)	ต้น	๔๘๓,๒๒๐ (๔๐,๒๖๐ X ๑๒)	๑๘,๐๐๐ (๑,๕๐๐ X ๑๒)	-	๕๐๑,๒๒๐
๓	นางสาวรวางคณา ทาระวรรณ	วิศวกรรมศาสตรบัณฑิต (วิศวกรรมอาหาร)	๕๓-๑-๐๑-๓๑๐๑-๐๐๑	นักจัดการงานทั่วไป	ปก.	๕๓-๑-๐๑-๓๑๐๑-๐๐๑	นักจัดการงานทั่วไป	ปก.	๓๒๘,๒๐๐ (๒๗,๓๕๐ X ๑๒)	-	-	๓๒๘,๒๐๐
๔	นางสาวสิริวิมล ปวงอินใจ	ว.บ.	๕๓-๑-๐๑-๓๑๐๑-๐๐๒	นักจัดการงานทั่วไป	ปก.	๕๓-๑-๐๑-๓๑๐๑-๐๐๒	นักจัดการงานทั่วไป	ปก.	๒๘๙,๒๘๐ (๒๐,๗๗๐ X ๑๒)	-	-	๒๘๙,๒๘๐
๕	นางสาวอังคณา นันดา	รัฐประศาสนศาสตรบัณฑิต	๕๓-๑-๐๑-๓๑๐๑-๐๐๓	นักจัดการงานทั่วไป	ชก.	๕๓-๑-๐๑-๓๑๐๑-๐๐๓	นักจัดการงานทั่วไป	ชก.	๓๙๖,๐๐๐ (๓๓,๐๐๐ X ๑๒)	-	-	๓๙๖,๐๐๐
๖	นางสาววิภาภรณ์ สุวรรณเวช	บริหารธุรกิจบัณฑิต	๕๓-๑-๐๑-๓๑๐๑-๐๐๔	นักจัดการงานทั่วไป	ปก.	๕๓-๑-๐๑-๓๑๐๑-๐๐๔	นักจัดการงานทั่วไป	ปก.	๒๗๕,๗๖๐ (๒๒,๙๘๐ X ๑๒)	-	-	๒๗๕,๗๖๐
๗	นางสาวนพัสสรภรณ์ คนโต	บริหารธุรกิจบัณฑิต (การจัดการทั่วไป)	๕๓-๑-๐๑-๓๑๐๑-๐๐๐	นักจัดการงานทั่วไป	ปก.	๕๓-๑-๐๑-๓๑๐๑-๐๐๐	นักจัดการงานทั่วไป	ปก.	๒๘๘,๔๐๐ (๒๔,๒๐๐ X ๑๒)	-	-	๒๘๘,๔๐๐
๘	นายธงชัย ศรีหิธำ	วิทยาศาสตร์บัณฑิต	๕๓-๑-๐๑-๓๑๐๑-๐๑๓	นักจัดการงานทั่วไป	ปก./ชก.	๕๓-๑-๐๑-๓๑๐๑-๐๑๓	นักจัดการงานทั่วไป	ปก./ชก.	๓๕๕,๓๒๐ (๒๙,๖๑๐ X ๑๒)	-	-	๓๕๕,๓๒๐
๙	นายอรพท พันธ์ภูาสตรี	วิทยาศาสตร์บัณฑิต	๕๓-๑-๐๑-๓๑๐๑-๐๒๐	นักจัดการงานทั่วไป	ปก./ชก.	๕๓-๑-๐๑-๓๑๐๑-๐๒๐	นักจัดการงานทั่วไป	ปก./ชก.	๓๕๕,๓๒๐ (๒๙,๖๑๐ X ๑๒)	-	-	๓๕๕,๓๒๐
๑๐	นายกันต์ ภูศรี	ศิลปศาสตรบัณฑิต (ประวัติศาสตร์)	๕๓-๑-๐๑-๓๑๐๑-๐๒๑	นักจัดการงานทั่วไป	ปก./ชก.	๕๓-๑-๐๑-๓๑๐๑-๐๒๑	นักจัดการงานทั่วไป	ปก./ชก.	๓๕๕,๓๒๐ (๒๙,๖๑๐ X ๑๒)	-	-	๓๕๕,๓๒๐
๑๑	นายพรเทพ รัตนวิมล	ศิลปศาสตรบัณฑิต (การจัดการสมัยใหม่และเทคโนโลยีสารสนเทศ)	๕๓-๑-๐๑-๓๑๐๑-๐๐๑	นักพัฒนาชุมชน	ปก.	๕๓-๑-๐๑-๓๑๐๑-๐๐๑	นักพัฒนาชุมชน	ปก.	๒๖๖,๗๖๐ (๒๒,๒๓๐ X ๑๒)	-	-	๒๖๖,๗๖๐
๑๒	ว่าง	-	๕๓-๑-๐๑-๔๑๐๑-๐๑๖	เจ้าพนักงานธุรการ	ปง./ชง.	๕๓-๑-๐๑-๔๑๐๑-๐๑๖	เจ้าพนักงานธุรการ	ปง./ชง.	๑๗๑,๗๒๐ (๑๔,๓๑๐ X ๑๒)	-	-	๑๗๑,๗๒๐
๑๓	ว่าง	-	๕๓-๑-๐๑-๔๑๐๑-๐๑๙	เจ้าพนักงานธุรการ	ปง./ชง.	๕๓-๑-๐๑-๔๑๐๑-๐๑๙	เจ้าพนักงานธุรการ	ปง./ชง.	๒๙๗,๘๐๐ (๒๔,๘๑๕ X ๑๒)	-	-	๒๙๗,๘๐๐
๑๔	นายอนุพันธ์ หน่อไชย	ศิลปศาสตรบัณฑิต (พัฒนาการท่องเที่ยว)	๕๓-๑-๐๑-๔๑๐๑-๐๒๐	เจ้าพนักงานธุรการ	ปง.	๕๓-๑-๐๑-๔๑๐๑-๐๒๐	เจ้าพนักงานธุรการ	ปง.	๑๖๘,๓๖๐ (๑๔,๐๓๐ X ๑๒)	-	-	๑๖๘,๓๖๐
๑๕	นางสาวกัญฉิณี แสนราชา	วิทยาศาสตร์บัณฑิต (วิทยาศาสตร์และเทคโนโลยีการอาหาร)	๕๓-๑-๐๑-๔๑๐๑-๐๒๑	เจ้าพนักงานธุรการ	ปง.	๕๓-๑-๐๑-๔๑๐๑-๐๒๑	เจ้าพนักงานธุรการ	ปง.	๑๗๑,๗๒๐ (๑๔,๓๑๐ X ๑๒)	-	-	๑๗๑,๗๒๐
๑๖	นางสาวรัฐา ศรีบุญเรือง	ศิลปศาสตรบัณฑิต (ปรัชญา)	๕๓-๑-๐๑-๔๑๐๑-๐๒๒	เจ้าพนักงานธุรการ	ปง.	๕๓-๑-๐๑-๔๑๐๑-๐๒๒	เจ้าพนักงานธุรการ	ปง.	๑๖๘,๓๖๐ (๑๔,๐๓๐ X ๑๒)	-	-	๑๖๘,๓๖๐
๑๗	นางเนกัทธรัตน์ วงศ์สาโรจน์	ศิลปศาสตรบัณฑิต (อุตสาหกรรมท่องเที่ยว)	๕๓-๑-๐๑-๔๑๐๑-๐๒๔	เจ้าพนักงานธุรการ	ปง.	๕๓-๑-๐๑-๔๑๐๑-๐๒๔	เจ้าพนักงานธุรการ	ปง.	๑๖๘,๓๖๐ (๑๔,๐๓๐ X ๑๒)	-	-	๑๖๘,๓๖๐

๑๑. บัญชีแสดงจัดคนลงสู่ตำแหน่งและการกำหนดเลขที่ตำแหน่งในส่วนราชการ

ที่	ชื่อ - สกุล	คุณวุฒิการศึกษา	กรอบอัตราเดิม			กรอบอัตราใหม่			เงินประจำตำแหน่ง			หมายเหตุ
			เลขที่ตำแหน่ง	ตำแหน่ง	ระดับ	เลขที่ตำแหน่ง	ตำแหน่ง	ระดับ	เงินเดือน	เงินประจำตำแหน่ง	เงินเพิ่มอื่น ๆ / เงินค่าตอบแทน	
	ลูกจ้างประจำ											
๑๘	นายสุชิน บุวงศ์	ป.๕	๙	คนงาน	-	๙	คนงาน	-	๒๕๒,๑๒๐ (๒๑,๐๑๐ X ๑๒)	-	-	๒๕๒,๑๒๐
	พนักงานจ้างตามภารกิจ (ผู้มีคุณวุฒิ)											
๑๙	นางสาวณัฐภรณ์ สิทธิโรจน์นุกุล	บธ.บ.	-	ผู้ช่วยนักจัดการงานทั่วไป	-	-	ผู้ช่วยนักจัดการงานทั่วไป	-	๓๖๑,๖๘๐ (๓๐,๑๔๐ X ๑๒)	-	-	๓๖๑,๖๘๐
๒๐	นางสาวจุฑารัตน์ มณีเหล็ก	น.บ.	-	ผู้ช่วยนักจัดการงานทั่วไป	-	-	ผู้ช่วยนักจัดการงานทั่วไป	-	๑๙๙,๐๘๐ (๑๖,๕๙๐ X ๑๒)	-	-	๑๙๙,๐๘๐
๒๑	ว่าง	-	-	ผู้ช่วยนักจัดการงานทั่วไป	-	-	ผู้ช่วยนักจัดการงานทั่วไป	-	๒๓๙,๑๖๐ (๑๙,๙๑๐ X ๑๒)	-	-	๒๓๙,๑๖๐
๒๒	ว่าง	-	-	ผู้ช่วยนักจัดการงานทั่วไป	-	-	ผู้ช่วยนักจัดการงานทั่วไป	-	๑๘๐,๐๐๐ (๑๕,๐๐๐ X ๑๒)	-	-	๑๘๐,๐๐๐
๒๓	นางสาวพัชรินทร์ ฟองมูล	ปวส.	-	ผู้ช่วยเจ้าพนักงานธุรการ	-	-	ผู้ช่วยเจ้าพนักงานธุรการ	-	๒๘๒,๑๒๐ (๒๓,๕๑๐ X ๑๒)	-	-	๒๘๒,๑๒๐
๒๔	นางสาวดารุ จูมปาลี	วท.บ.	-	ผู้ช่วยเจ้าพนักงานธุรการ	-	-	ผู้ช่วยเจ้าพนักงานธุรการ	-	๑๘๓,๐๘๐ (๑๕,๙๒๐ X ๑๒)	-	-	๑๘๓,๐๘๐
	พนักงานจ้างตามภารกิจ (ผู้มีทักษะ)											
๒๕	นายปรีชา เชื้อนควบ	ม.๖	-	พนักงานขับรถยนต์	-	-	พนักงานขับรถยนต์	-	๒๑๙,๒๔๐ (๑๘,๒๗๐ X ๑๒)	-	-	๒๑๙,๒๔๐
๒๖	นายพงษ์พิพัฒน์ พงศ์ชัย	ม.๖	-	พนักงานขับรถยนต์	-	-	พนักงานขับรถยนต์	-	๑๑๗,๐๐๐ (๙,๗๕๐ X ๑๒)	-	-	๑๑๗,๐๐๐
๒๗	นายสงกรานต์ นันธะ	ม.๖	-	พนักงานขับรถยนต์	-	-	พนักงานขับรถยนต์	-	๑๙๕,๕๘๐ (๑๖,๒๙๐ X ๑๒)	-	-	๑๙๕,๕๘๐
๒๘	ว่าง	-	-		-	-	พนักงานขับรถยนต์	-	๑๐๘,๐๐๐ (๙,๐๐๐ X ๑๒)	-	-	๑๐๘,๐๐๐

๑๑. บัญชีแสดงจัดคนลงผู้ตำแหน่งและการกำหนดเลขที่ตำแหน่งในส่วนราชการ

ที่	ชื่อ - สกุล	คุณวุฒิการศึกษา	กรอบอัตราเดิม			กรอบอัตราใหม่			เงินประจำตำแหน่ง			หมายเหตุ
			เลขที่ตำแหน่ง	ตำแหน่ง	ระดับ	เลขที่ตำแหน่ง	ตำแหน่ง	ระดับ	เงินเดือน	เงินประจำตำแหน่ง	เงินเพิ่มอื่น ๆ / เงินค่าตอบแทน	
พนักงานจ้างทั่วไป												
๒๙	นางนงมล พิงคะเสน	ป.๖	-	คนงาน	-	-	คนงาน	-	๑๐๘,๐๐๐ (๙,๐๐๐ X ๑๒)	-	-	๑๐๘,๐๐๐
๓๐	นางสาวปาลิตา ราชทองคำ	ป.๖	-	คนงาน	-	-	คนงาน	-	๑๐๘,๐๐๐ (๙,๐๐๐ X ๑๒)	-	-	๑๐๘,๐๐๐
๓๑	นายเฉลียว คงมี	วท.บ.	-	คนงาน	-	-	คนงาน	-	๑๐๘,๐๐๐ (๙,๐๐๐ X ๑๒)	-	-	๑๐๘,๐๐๐
๓๒	นายศักดิ์สิทธิ์ ส่องแสง	ป.๖	-	คนงาน	-	-	คนงาน	-	๑๐๘,๐๐๐ (๙,๐๐๐ X ๑๒)	-	-	๑๐๘,๐๐๐
๓๓	นายเดชฤทธิ์ นันทขว้าง	พ.บ.	-	คนงาน	-	-	คนงาน	-	๑๐๘,๐๐๐ (๙,๐๐๐ X ๑๒)	-	-	๑๐๘,๐๐๐
๓๔	นางพทภัย จันทนา	ม.๖	-	คนงาน	-	-	คนงาน	-	๑๐๘,๐๐๐ (๙,๐๐๐ X ๑๒)	-	-	๑๐๘,๐๐๐
๓๕	นายธนภัทร ศาตคำฟู	ปวส.	-	คนงาน	-	-	คนงาน	-	๑๐๘,๐๐๐ (๙,๐๐๐ X ๑๒)	-	-	๑๐๘,๐๐๐
๓๖	ว่าง	-	-	คนงาน	-	-	คนงาน	-	๑๐๘,๐๐๐ (๙,๐๐๐ X ๑๒)	-	-	๑๐๘,๐๐๐
๓๗	ว่าง	-	-	คนงาน	-	-	คนงาน	-	๑๐๘,๐๐๐ (๙,๐๐๐ X ๑๒)	-	-	๑๐๘,๐๐๐
๓๘	ว่าง	-	-		-	-	การโรง	-	๑๐๘,๐๐๐ (๙,๐๐๐ X ๑๒)	-	-	๑๐๘,๐๐๐
๓๙	นายบุญหยง บุญช่วย	ม.๓	-	พนักงานขับรถยนต์	-	-	พนักงานขับรถยนต์	-	๑๐๘,๐๐๐ (๙,๐๐๐ X ๑๒)	-	-	๑๐๘,๐๐๐
๔๐	นายกิตติวัฒน์ พิภพาค	-	-	พนักงานขับรถยนต์	-	-	พนักงานขับรถยนต์	-	๑๐๘,๐๐๐ (๙,๐๐๐ X ๑๒)	-	-	๑๐๘,๐๐๐
๔๑	ว่าง	-	-	พนักงานขับรถยนต์	-	-	พนักงานขับรถยนต์	-	๑๐๘,๐๐๐ (๙,๐๐๐ X ๑๒)	-	-	๑๐๘,๐๐๐
ฝ่ายส่งเสริมการท่องเที่ยว												
ข้าราชการองค์การบริหารส่วนจังหวัด												
๔๒	นางสาวศิริกัญญา เสงหวาน	ร.ม.	๕๓-๑-๐๑-๒๑๐๑-๐๐๓	หัวหน้าฝ่ายพัฒนาและส่งเสริมการท่องเที่ยว (นักบริหารงานทั่วไป)	ต้น	๕๓-๑-๐๑-๒๑๐๑-๐๐๓	หัวหน้าฝ่ายพัฒนาและส่งเสริมการท่องเที่ยว (นักบริหารงานทั่วไป)	ต้น	๔๙๐,๘๐๐ (๔๐,๙๐๐ X ๑๒)	๑๘,๐๐๐ (๑,๕๐๐ X ๑๒)	-	๕๐๘,๘๐๐
๔๓	ว่าง	-	๕๓-๑-๐๑-๒๑๐๑-๐๐๔	นักจัดการงานทั่วไป	ปก.	๕๓-๑-๐๑-๒๑๐๑-๐๐๔	นักจัดการงานทั่วไป	ปก.	๒๒๘,๘๒๐ (๑๙,๑๖๐ X ๑๒)	-	-	๒๒๘,๘๒๐
๔๔	ว่าง	-	๕๓-๑-๐๑-๒๑๐๒-๐๐๑	นักพัฒนาการท่องเที่ยว	ปก./ชก.	๕๓-๑-๐๑-๒๑๐๒-๐๐๑	นักพัฒนาการท่องเที่ยว	ปก./ชก.	๓๕๕,๓๒๐ (๒๙,๖๑๐ X ๑๒)	-	-	๓๕๕,๓๒๐
๔๕	ว่าที่ รต.หญิงพิสุทธิพร พรหมรินทร์	บริหารธุรกิจบัณฑิต (ระบบสารสนเทศ) วิทยาลัยอินเดอเทคสุราษฎร์	๕๓-๑-๐๑-๒๑๐๒-๐๐๒	นักพัฒนาการท่องเที่ยว	ปก.	๕๓-๑-๐๑-๒๑๐๒-๐๐๒	นักพัฒนาการท่องเที่ยว	ปก.	๒๒๘,๘๐๐ (๑๘,๒๐๐ X ๑๒)	-	-	๒๒๘,๘๐๐
พนักงานจ้างตามภารกิจ (ผู้มีความรู้)												
๔๖	นางสาวสุนารี เนตรสัก	น.ศ.บ.	-	ผู้ช่วยนักพัฒนาการท่องเที่ยว	-	-	ผู้ช่วยนักพัฒนาการท่องเที่ยว	-	๒๗๐,๘๖๐ (๒๒,๕๘๐ X ๑๒)	-	-	๒๗๐,๘๖๐

๑๑. บัญชีแสดงจัดคนลงตำแหน่งและการกำหนดเลขที่ตำแหน่งในส่วนราชการ

ที่	ชื่อ - สกุล	คุณวุฒิการศึกษา	กรอบอัตราเดิม			กรอบอัตราใหม่			เงินประจำตำแหน่ง			หมายเหตุ
			เลขที่ตำแหน่ง	ตำแหน่ง	ระดับ	เลขที่ตำแหน่ง	ตำแหน่ง	ระดับ	เงินเดือน	เงินประจำตำแหน่ง	เงินเพิ่มอื่น ๆ/เงินค่าตอบแทน	
๔๗	นางสาวศรัณย์พร ศรีบุรี	ศศ.บ.	-	ผู้ช่วยเจ้าพนักงานธุรการ	-	-	ผู้ช่วยเจ้าพนักงานธุรการ	-	๑๙๕,๒๕๐ (๑๖,๒๗๐ x ๑๒)	-	-	๑๙๕,๒๕๐
	ฝ่ายป้องกันและบรรเทาสาธารณภัย											
	ข้าราชการองค์การบริหารส่วนจังหวัด											
๔๘	ว่าง	-	๕๓-๑-๐๑-๓๑๐๑-๐๑๑	นักจัดการงานทั่วไป	ปก./ชก.	๕๓-๑-๐๑-๒๑๐๑-๐๑๘	หัวหน้าฝ่ายป้องกันและบรรเทาสาธารณภัย (นักบริหารงานทั่วไป)	ต้น	๓๙๓,๖๐๐ (๓๒,๘๐๐ x ๑๒)	๑๘,๐๐๐ (๑,๕๐๐ x ๑๒)	-	ปรับเกลี่ยตำแหน่ง
๔๙	สิบเอกชิวานนท์ หน่อชาย	พุทธศาสตรบัณฑิต (รัฐศาสตร์)	๕๓-๑-๐๑-๓๑๐๑-๐๐๑	นักป้องกันบรรเทาสาธารณภัย	ปก.	๕๓-๑-๐๑-๓๑๐๑-๐๐๑	นักป้องกันบรรเทาสาธารณภัย	ปก.	๒๖๖,๗๖๐ (๒๒,๒๓๐ x ๑๒)	-	-	๒๖๖,๗๖๐
๕๐	นางสาวนาราภัทร กามิ	ร.ป.บ.	๕๓-๑-๐๑-๔๑๐๑-๐๑๘	เจ้าพนักงานธุรการ	ปง.	๕๓-๑-๐๑-๔๑๐๑-๐๑๘	เจ้าพนักงานธุรการ	ปง.	๑๕๕,๖๕๐ (๑๒,๙๗๐ x ๑๒)	-	-	๑๕๕,๖๕๐
๕๑	ว่าง	-	๕๓-๑-๐๑-๔๑๐๑-๐๐๑	เจ้าพนักงานป้องกันและบรรเทาสาธารณภัย	ปง./ชง.	๕๓-๑-๐๑-๔๑๐๑-๐๐๑	เจ้าพนักงานป้องกันและบรรเทาสาธารณภัย	ปง./ชง.	๒๓๗,๙๐๐ (๒๑,๘๒๕ x ๑๒)	-	-	๒๓๗,๙๐๐
๕๒	ว่าง	-	๕๓-๑-๐๑-๔๑๐๑-๐๐๒	เจ้าพนักงานป้องกันและบรรเทาสาธารณภัย	ชง.	๕๓-๑-๐๑-๔๑๐๑-๐๐๒	เจ้าพนักงานป้องกันและบรรเทาสาธารณภัย	ชง.	๓๓๓,๕๔๐ (๒๖,๑๒๐ x ๑๒)	-	-	๓๓๓,๕๔๐
๕๓	นายพิชชากร ประพัฒน์วงศ์	วิศวกรรมศาสตรบัณฑิต (วิศวกรรมอุตสาหกรรม)	๕๓-๑-๐๑-๔๑๐๑-๐๐๓	เจ้าพนักงานป้องกันและบรรเทาสาธารณภัย	ปง.	๕๓-๑-๐๑-๔๑๐๑-๐๐๓	เจ้าพนักงานป้องกันและบรรเทาสาธารณภัย	ปง.	๓๗๓,๙๒๐ (๓๑,๑๖๐ x ๑๒)	-	-	๓๗๓,๙๒๐
	พนักงานจ้างตามภารกิจ (ผู้มีคุณวุฒิ)											
๕๔	นางสาวอนิชา กาศุริยะ	วศ.บ.	-	ผู้ช่วยนักจัดการงานทั่วไป	-	-	ผู้ช่วยนักจัดการงานทั่วไป	-	๒๓๗,๐๘๐ (๑๘,๐๙๐ x ๑๒)	-	-	๒๓๗,๐๘๐
	พนักงานจ้างตามภารกิจ (ผู้มีทักษะ)											
๕๕	ว่าง	-	-	-	-	-	พนักงานขับเครื่องจักรกลขนาดเบา	-	๑๐๘,๐๐๐ (๙,๐๐๐ x ๑๒)	-	-	๑๐๘,๐๐๐
๕๖	ว่าง	-	-	-	-	-	พนักงานขับเครื่องจักรกลขนาดเบา	-	๑๐๘,๐๐๐ (๙,๐๐๐ x ๑๒)	-	-	๑๐๘,๐๐๐
	พนักงานจ้างทั่วไป											
๕๗	ว่าง	-	-	-	-	-	คนงาน	-	๑๐๘,๐๐๐ (๙,๐๐๐ x ๑๒)	-	-	๑๐๘,๐๐๐
๕๘	ว่าง	-	-	-	-	-	คนงาน	-	๑๐๘,๐๐๐ (๙,๐๐๐ x ๑๒)	-	-	๑๐๘,๐๐๐
	กลุ่มงานนิติกร											
	ข้าราชการองค์การบริหารส่วนจังหวัด											
๕๙	ว่าง	-	-	-	-	-	หัวหน้ากลุ่มงานนิติกร (นิติกร)	ชพ.	-	-	-	-
๖๐	นางสาววิสรดา หนีน้อย	นิติศาสตรบัณฑิต	๕๓-๑-๐๑-๓๑๐๑-๐๐๑	นิติกร	ชก.	๕๓-๑-๐๑-๓๑๐๑-๐๐๑	นิติกร	ชก.	๒๕๘,๐๐๐ (๒๑,๕๐๐ x ๑๒)	-	-	๒๕๘,๐๐๐

๑๑. บัญชีแสดงจัดคนลงสู่ตำแหน่งและการกำหนดเลขที่ตำแหน่งในส่วนราชการ

ที่	ชื่อ - สกุล	คุณวุฒิการศึกษา	กรอบอัตราเดิม			กรอบอัตราใหม่			เงินประจำตำแหน่ง			หมายเหตุ
			เลขที่ตำแหน่ง	ตำแหน่ง	ระดับ	เลขที่ตำแหน่ง	ตำแหน่ง	ระดับ	เงินเดือน	เงินประจำตำแหน่ง	เงินเพิ่มอื่น ๆ/เงินค่าตอบแทน	
๖๑	ร้อยตำรวจเอกเพชร ยางสมวงศ์	นิติศาสตรบัณฑิต	๕๓-๑-๐๑-๓๑๐๕-๐๐๒	นิติกร	ปก.	๕๓-๑-๐๑-๓๑๐๕-๐๐๒	นิติกร	ปก.	๒๖๒,๕๖๐ (๒๑,๘๘๐ x ๑๒)	-	-	๒๖๒,๕๖๐
๖๒	ว่าง	-	๕๓-๑-๐๑-๓๑๐๕-๐๐๕	นิติกร	ชท.	๕๓-๑-๐๑-๓๑๐๕-๐๐๕	นิติกร	ชท.	๕๑๘,๒๔๐ (๔๕,๐๒๐ x ๑๒)	๔๖๐,๐๐๐ (๓,๕๐๐ x ๑๒)	-	ปรับปรุงตำแหน่งเป็นการเฉพาะรายหากตำแหน่งว่างให้ปรับเป็นระดับ ปก./ชท.
	นายธีรพันธ์ อินดีปะปาน	นิติศาสตรมหาบัณฑิต มหาวิทยาลัยพายัพ	๕๓-๑-๐๑-๓๑๐๕-๐๐๕	นิติกร	ชก.	๕๓-๑-๐๑-๓๑๐๕-๐๐๕	นิติกร	ชก.	๓๙๙,๓๒๐ (๒๓,๓๑๐ x ๑๒)	-	-	๓๙๙,๓๒๐ ว่างให้ยุบเลิก
๖๓	นางสาวชญานิศา วงศ์จันทร์ดี	ศิลปศาสตรบัณฑิต (สื่อสารมวลชน)	๕๓-๑-๐๑-๔๑๐๑-๐๒๓	เจ้าพนักงานธุรการ	ปง.	๕๓-๑-๐๑-๔๑๐๑-๐๒๓	เจ้าพนักงานธุรการ	ปง.	๑๖๘,๓๖๐ (๑๔,๐๓๐ x ๑๒)	-	-	๑๖๘,๓๖๐
	พนักงานจ้างตามภารกิจ (ผู้มีคุณวุฒิ)											
๖๔	ว่าง	-	-	ผู้ช่วยนิติกร	-	-	ผู้ช่วยนิติกร	-	๑๘๖,๖๐๐ (๑๕,๕๕๐ x ๑๒)	-	-	๑๘๖,๖๐๐
	กองยุทธศาสตร์และงบประมาณ (๑๗)											
	ข้าราชการองค์การบริหารส่วนจังหวัด											
๖๕	นายพิเศษ จันทร์ศิริ	ร.ป.ม. (การปกครองท้องถิ่น)	๕๓-๑-๐๗-๒๑๐๑-๐๐๙	ผู้อำนวยการกองยุทธศาสตร์และงบประมาณ (นักบริหารงานทั่วไป)	กลาง	๕๓-๑-๐๗-๒๑๐๑-๐๐๙	ผู้อำนวยการกองยุทธศาสตร์และงบประมาณ (นักบริหารงานทั่วไป)	กลาง	๖๙๓,๖๘๐ (๕๗,๖๕๐ x ๑๒)	๖๗,๒๐๐ (๕,๖๐๐ x ๑๒)	๖๗,๒๐๐ (๕,๖๐๐ x ๑๒)	๘๒๖,๐๘๐
	ฝ่ายนโยบายและแผนงาน ข้าราชการองค์การบริหารส่วนจังหวัด											
๖๖	นายปิยะนุช ปินดาสุข	รัฐประศาสนศาสตรมหาบัณฑิต มหาวิทยาลัยอัสสัมชัญเชียงใหม่	๕๓-๑-๐๗-๒๑๐๑-๐๑๐	หัวหน้าฝ่ายนโยบายและแผนพัฒนา (นักบริหารงานทั่วไป)	ต้น	๕๓-๑-๐๗-๒๑๐๑-๐๑๐	หัวหน้าฝ่ายนโยบายและแผนงาน (นักบริหารงานทั่วไป)	ต้น	๓๗๓,๖๐๐ (๓๒,๘๐๐ x ๑๒)	๑๘,๐๐๐ (๑,๕๐๐ x ๑๒)	-	๔๑๑,๖๐๐
๖๗	นางกนิศดวงพร ธนาแก้วนันท์ชัย	รัฐประศาสนศาสตรมหาบัณฑิต (นโยบายสาธารณะ) มหาวิทยาลัยราชภัฏบ้านสมเด็จเจ้าพระยา	๕๓-๑-๐๗-๓๑๐๓-๐๐๓	นักวิเคราะห์นโยบายและแผน	ชก.	๕๓-๑-๐๗-๓๑๐๓-๐๐๓	นักวิเคราะห์นโยบายและแผน	ชก.	๔๕๕,๕๒๐ (๓๗,๙๖๐ x ๑๒)	-	-	๔๕๕,๕๒๐
๖๘	ว่าง	-	๕๓-๑-๐๗-๓๑๐๓-๐๐๒	นักวิเคราะห์นโยบายและแผน	ชก.	๕๓-๑-๐๗-๓๑๐๓-๐๐๒	นักวิเคราะห์นโยบายและแผน	ปก./ชก.	๔๔๘,๙๒๐ (๓๗,๔๑๐ x ๑๒)	-	-	๔๔๘,๙๒๐
๖๙	นายสุพรชัย ต้อยใหม่	รัฐประศาสนศาสตรมหาบัณฑิต มหาวิทยาลัยรามคำแหง	๕๓-๑-๐๗-๓๑๐๓-๐๐๘	นักวิเคราะห์นโยบายและแผน	ปก.	๕๓-๑-๐๗-๓๑๐๓-๐๐๘	นักวิเคราะห์นโยบายและแผน	ปก.	๓๑๘,๐๐๐ (๒๖,๕๐๐ x ๑๒)	-	-	๓๑๘,๐๐๐
๗๐	นางสาวนงคราญ จันทร์ดีพาน	รัฐประศาสนศาสตรมหาบัณฑิต (รัฐประศาสนศาสตร์) มหาวิทยาลัยเวสเทิร์น	๕๓-๑-๐๗-๓๑๐๓-๐๐๙	นักวิเคราะห์นโยบายและแผน	ปก.	๕๓-๑-๐๗-๓๑๐๓-๐๐๙	นักวิเคราะห์นโยบายและแผน	ปก.	๒๔๙,๒๔๐ (๒๐,๗๖๐ x ๑๒)	-	-	๒๔๙,๒๔๐
๗๑	นางสาวถนอมกิติ์ ใจเสน	วิทยาศาสตรบัณฑิต (สังคมวิทยาและมานุษยวิทยา) มหาวิทยาลัยเชียงใหม่	๕๓-๑-๐๗-๓๑๐๓-๐๑๐	นักวิเคราะห์นโยบายและแผน	ปก.	๕๓-๑-๐๗-๓๑๐๓-๐๑๐	นักวิเคราะห์นโยบายและแผน	ปก.	๒๔๓,๔๔๐ (๒๐,๒๘๐ x ๑๒)	-	-	๒๔๓,๔๔๐
๗๒	นางสาวศรีวันยา พู่ใจ	บริหารธุรกิจบัณฑิต (ระบบสารสนเทศ) มหาวิทยาลัยเทคโนโลยีราชมงคลธัญบุรี ลำปาง	๕๓-๑-๐๗-๔๑๐๑-๐๑๗	เจ้าพนักงานธุรการ	ปง.	๕๓-๑-๐๗-๔๑๐๑-๐๑๗	เจ้าพนักงานธุรการ	ปง.	๑๙๙,๘๐๐ (๑๖,๖๕๐ x ๑๒)	-	-	๑๙๙,๘๐๐

๑๑. บัญชีแสดงจัดคนลงผู้ตำแหน่งและการกำหนดเลขที่ตำแหน่งในส่วนราชการ

ที่	ชื่อ - สกุล	คุณวุฒิการศึกษา	กรอบอัตราเดิม			กรอบอัตราใหม่			เงินประจำตำแหน่ง			หมายเหตุ
			เลขที่ตำแหน่ง	ตำแหน่ง	ระดับ	เลขที่ตำแหน่ง	ตำแหน่ง	ระดับ	เงินเดือน	เงินประจำตำแหน่ง	เงินเพิ่มอื่น ๆ / เงินค่าตอบแทน	
ฝ่ายงบประมาณ												
ข้าราชการองค์การบริหารส่วนจังหวัด												
๗๓	นางสาวสุรารัตน์ ไชยวงษ์	เศรษฐศาสตรมหาบัณฑิต มหาวิทยาลัยเชียงใหม่	๕๓-๓-๐๗-๒๑๐๓-๐๑๑	หัวหน้าฝ่ายงบประมาณ (นักบริหารงานทั่วไป)	ต้น	๕๓-๓-๐๗-๒๑๐๓-๐๑๑	หัวหน้าฝ่ายงบประมาณ (นักบริหารงานทั่วไป)	ต้น	๔๖๘,๙๖๐ (๓๓,๐๘๐ X ๑๒)	๑๘,๐๐๐ (๑,๕๐๐ X ๑๒)	-	๔๘๖,๙๖๐
๗๔	นางสาวรุ่งนภา บุญเสอ	รัฐศาสตรมหาบัณฑิต มหาวิทยาลัยรามคำแหง	๕๓-๓-๐๗-๓๑๐๓-๐๐๓	นักวิเคราะห์นโยบายและแผน	ชก.	๕๓-๓-๐๗-๓๑๐๓-๐๐๓	นักวิเคราะห์นโยบายและแผน	ชก.	๔๐๒,๗๒๐ (๓๓,๕๖๐ X ๑๒)	-	-	๔๐๒,๗๒๐
๗๕	นางกมลรินทร์ มาตระกูล	ศิลปศาสตรบัณฑิต (อุตสาหกรรมท่องเที่ยว) มหาวิทยาลัยราชภัฏเชียงใหม่	๕๓-๓-๐๗-๓๑๐๓-๐๐๔	นักวิเคราะห์นโยบายและแผน	ปก.	๕๓-๓-๐๗-๓๑๐๓-๐๐๔	นักวิเคราะห์นโยบายและแผน	ปก.	๓๙๙,๒๐๐ (๑๖,๖๐๐ X ๑๒)	-	-	๓๙๙,๒๐๐
๗๖	นางจิราภรณ์ แสนดี	เศรษฐศาสตรบัณฑิต มหาวิทยาลัยแม่ฟ้าหลวง	๕๓-๓-๐๗-๓๑๐๓-๐๑๑	นักวิเคราะห์นโยบายและแผน	ชก.	๕๓-๓-๐๗-๓๑๐๓-๐๑๑	นักวิเคราะห์นโยบายและแผน	ชก.	๒๗๖,๙๖๐ (๒๓,๐๘๐ X ๑๒)	-	-	๒๗๖,๙๖๐
๗๗	ว่าง	-	๕๓-๓-๐๗-๔๑๐๓-๐๐๓	เจ้าพนักงานธุรการ (อส)	ปจ./ชง.	๕๓-๓-๐๗-๔๑๐๓-๐๑๒	นักวิเคราะห์นโยบายและแผน	ปก./ชก.	๓๕๕,๓๒๐ (๒๙,๖๑๐ X ๑๒)	-	-	๓๕๕,๓๒๐
พนักงานจ้างตามภารกิจ (ผู้มีคุณวุฒิ)												
๗๘	นางสาวสการรัตน์ เขียวภาค	ร.ป.ม.	-	ผู้ช่วยนักวิเคราะห์นโยบายและแผน	-	-	ผู้ช่วยนักวิเคราะห์นโยบายและแผน	-	๑๘๗,๖๘๐ (๑๕,๖๔๐ X ๑๒)	-	-	๑๘๗,๖๘๐
พนักงานจ้างทั่วไป												
๗๙	ว่าง	-	-	-	-	-	พนักงานขับรถยนต์	-	๑๐๘,๐๐๐ (๙,๐๐๐ X ๑๒)	-	-	๑๐๘,๐๐๐
ฝ่ายตรวจติดตามและประเมินผล												
ข้าราชการองค์การบริหารส่วนจังหวัด												
๘๐	นางสาวกมลณิ เทพคำ	ร.ป.ม.	๕๓-๓-๐๗-๒๑๐๓-๐๑๒	หัวหน้าฝ่ายตรวจติดตามและประเมินผล (นักบริหารงานทั่วไป)	ต้น	๕๓-๓-๐๗-๒๑๐๓-๐๑๒	หัวหน้าฝ่ายตรวจติดตามและประเมินผล (นักบริหารงานทั่วไป)	ต้น	๔๙๐,๘๐๐ (๔๐,๙๐๐ X ๑๒)	๑๘,๐๐๐ (๑,๕๐๐ X ๑๒)	-	๕๐๘,๘๐๐
๘๑	ว่าง	-	๕๓-๓-๐๗-๓๑๐๓-๐๐๕	นักวิเคราะห์นโยบายและแผน	ปก.	๕๓-๓-๐๗-๓๑๐๓-๐๐๕	นักวิเคราะห์นโยบายและแผน	ปก.	๓๙๔,๖๔๐ (๑๖,๒๒๐ X ๑๒)	-	-	๓๙๔,๖๔๐
๘๒	ว่าง	-	๕๓-๓-๐๗-๓๑๐๓-๐๐๖	นักวิเคราะห์นโยบายและแผน	ชก.	๕๓-๓-๐๗-๓๑๐๓-๐๐๖	นักวิเคราะห์นโยบายและแผน	ชก.	๓๘๖,๕๖๐ (๓๓,๘๘๐ X ๑๒)	-	-	๓๘๖,๕๖๐
๘๓	นางสาวนวกรณี จายใจ	ว.ท.บ.	๕๓-๓-๐๗-๓๑๐๓-๐๐๗	นักวิเคราะห์นโยบายและแผน	ปก.	๕๓-๓-๐๗-๓๑๐๓-๐๐๗	นักวิเคราะห์นโยบายและแผน	ปก.	๒๓๓,๗๖๐ (๑๙,๔๘๐ X ๑๒)	-	-	๒๓๓,๗๖๐
พนักงานจ้างตามภารกิจ (ผู้มีคุณวุฒิ)												
๘๔	นายเอกสิทธิ์ นุลาเสา	ป.ว.ส.	-	ผู้ช่วยเจ้าพนักงานธุรการ	-	-	ผู้ช่วยเจ้าพนักงานธุรการ	-	๑๓๘,๐๐๐ (๑๑,๕๐๐ X ๑๒)	-	-	๑๓๘,๐๐๐

๑๑. บัญชีแสดงจัดคนลงสู่ตำแหน่งและการกำหนดเลขที่ตำแหน่งในส่วนราชการ

ที่	ชื่อ - สกุล	คุณวุฒิ การศึกษา	กรอบอัตราเดิม			กรอบอัตราใหม่			เงินประจำตำแหน่ง			หมายเหตุ
			เลขที่ตำแหน่ง	ตำแหน่ง	ระดับ	เลขที่ตำแหน่ง	ตำแหน่ง	ระดับ	เงินเดือน	เงินประจำ ตำแหน่ง	เงินเพิ่มอื่น ๆ/ เงินค่าตอบแทน	
	ฝ่ายสถิติข้อมูลและสารสนเทศ											
	ข้าราชการองค์การบริหารส่วนจังหวัด											
๘๕	นางวาสนา บุญธรรม	ร.บ.ม. (สหวิทยาการเพื่อการพัฒนาท้องถิ่น) (มหาวิทยาลัยราชภัฏวชิรเวศน์)	๕๓-๑-๐๗-๒๑๐๑-๐๑๓	หัวหน้าฝ่ายสถิติข้อมูลและสารสนเทศ (นักบริหารงานทั่วไป)	ต้น	๕๓-๑-๐๗-๒๑๐๑-๐๑๓	หัวหน้าฝ่ายสถิติข้อมูลและสารสนเทศ (นักบริหารงานทั่วไป)	ต้น	๔๓๕,๗๒๐ (๓๖,๓๑๐ X ๑๒)	๑๘,๐๐๐ (๑,๕๐๐ X ๑๒)	-	๔๕๓,๗๒๐
๘๖	นางสาวสุพิชรา สายเทพ	วิทยาศาสตรบัณฑิต (วิทยาการคอมพิวเตอร์) มหาวิทยาลัยเกษตรศาสตร์	๕๓-๑-๐๗-๓๑๐๖-๐๐๑	นักวิชาการคอมพิวเตอร์	ปก.	๕๓-๑-๐๗-๓๑๐๖-๐๐๑	นักวิชาการคอมพิวเตอร์	ปก.	๓๐๓,๒๕๐ (๒๕,๒๗๐ X ๑๒)	-	-	๓๐๓,๒๕๐
๘๗	นางสาวทิมิพร มานะรักษ์	วท.บ.	๕๓-๑-๐๗-๓๑๐๖-๐๐๒	นักวิชาการคอมพิวเตอร์	ชก.	๕๓-๑-๐๗-๓๑๐๖-๐๐๒	นักวิชาการคอมพิวเตอร์	ชก.	๔๒๗,๒๕๐ (๓๕,๗๗๐ X ๑๒)	๔๒,๐๐๐ (๓,๕๐๐ X ๑๒)	-	๔๗๑,๒๕๐
๘๘	นายมงคลชัย ภิรมย์	วิศวกรรมศาสตรบัณฑิต (วิศวกรรมคอมพิวเตอร์) มหาวิทยาลัยเทคโนโลยีราชมงคลธัญบุรี	๕๓-๑-๐๗-๓๑๐๖-๐๐๓	นักวิชาการคอมพิวเตอร์	ปก.	๕๓-๑-๐๗-๓๑๐๖-๐๐๓	นักวิชาการคอมพิวเตอร์	ปก.	๒๕๘,๐๐๐ (๒๑,๕๐๐ X ๑๒)	-	-	๒๕๘,๐๐๐
๘๙	ว้าง	-	๕๓-๑-๐๖-๓๑๐๖-๐๐๔	นักวิชาการคอมพิวเตอร์	ปก./ชก.	๕๓-๑-๐๗-๓๑๐๖-๐๐๔	นักวิชาการคอมพิวเตอร์	ปก./ชก.	๓๕๕,๓๒๐ (๒๙,๖๑๐ X ๑๒)	-	-	๓๕๕,๓๒๐
๙๐	ว้าง	-	๕๓-๑-๐๗-๓๑๐๑-๐๐๑	นักประชาสัมพันธ์	ปก./ชก.	๕๓-๑-๐๗-๓๑๐๑-๐๐๑	นักประชาสัมพันธ์	ปก./ชก.	๓๕๕,๓๒๐ (๒๙,๖๑๐ X ๑๒)	-	-	๓๕๕,๓๒๐
๙๑	ว้าง	-	-	-	-	๕๓-๑-๐๗-๔๓๐๑-๐๐๑	เจ้าพนักงานประชาสัมพันธ์	ปจ./ชง.	๒๗๗,๕๐๐ (๒๔,๘๒๕ X ๑๒)	-	-	๒๗๗,๕๐๐
	พนักงานจ้างตามภารกิจ (ผู้มีคุณวุฒิ)											
๙๒	นายสุชีพ พิพรสวรรค์	นศ.บ.	-	ผู้ช่วยนักประชาสัมพันธ์	-	-	ผู้ช่วยนักประชาสัมพันธ์	-	๓๖๒,๔๐๐ (๓๐,๒๐๐ X ๑๒)	-	-	๓๖๒,๔๐๐
๙๓	ว้าง	ศศ.บ.	-	ผู้ช่วยนักประชาสัมพันธ์	-	-	ผู้ช่วยนักประชาสัมพันธ์	-	๓๘๐,๐๐๐ (๑๕,๐๐๐ X ๑๒)	-	-	๓๘๐,๐๐๐
	พนักงานจ้างทั่วไป											
๙๔	ว้าง	ปวส.	-	คนงาน	-	-	คนงาน	-	๓๐๘,๐๐๐ (๒,๐๐๐ X ๑๒)	-	-	๓๐๘,๐๐๐



คำสั่งองค์การบริหารส่วนจังหวัดลำพูน

ที่ ๒๒๐๔ / ๒๕๖๘

เรื่อง การย้ายข้าราชการองค์การบริหารส่วนจังหวัดและพนักงานจ้างไปแต่งตั้งให้ดำรงตำแหน่ง
ในประเภทและระดับเดียวกัน

อาศัยอำนาจตามความในมาตรา ๑๕ แห่งพระราชบัญญัติระเบียบบริหารงานบุคคลส่วนท้องถิ่น พ.ศ. ๒๕๔๒ ประกอบกับข้อ ๔ (๑) ข้อ ๕ และข้อ ๖ ของประกาศคณะกรรมการข้าราชการองค์การบริหารส่วนจังหวัด จังหวัดลำพูน เรื่อง หลักเกณฑ์และเงื่อนไขเกี่ยวกับการย้ายข้าราชการองค์การบริหารส่วนจังหวัด พ.ศ. ๒๕๕๘ ลงวันที่ ๓๐ ธันวาคม ๒๕๕๘ ประกอบกับมติคณะกรรมการข้าราชการองค์การบริหารส่วนจังหวัด จังหวัดลำพูน ในการประชุมครั้งที่ ๖/๒๕๖๘ เมื่อวันที่ ๒๒ กรกฎาคม ๒๕๖๘ จึงย้ายข้าราชการองค์การบริหารส่วนจังหวัดและพนักงานจ้างไปแต่งตั้งให้ดำรงตำแหน่งในประเภทและระดับเดียวกัน จำนวน ๘ ราย ดังบัญชีรายละเอียดแนบท้ายนี้

ทั้งนี้ ตั้งแต่วันที่ ๑ สิงหาคม ๒๕๖๘ เป็นต้นไป

สั่ง ณ วันที่

กรกฎาคม พ.ศ. ๒๕๖๘

(นายวีระเดช ภูพิสิฐ)

นายกองค์การบริหารส่วนจังหวัดลำพูน

บัญชีรายละเอียดการย้ายข้าราชการองค์การบริหารส่วนจังหวัดและพนักงานจ้างไปแต่งตั้งให้ดำรงตำแหน่งในประเภทและระดับเดียวกัน
แบบท้ายคำสั่งองค์การบริหารส่วนจังหวัดลำพูน ที่ ๑๒๐๔/๒๕๖๘ ลงวันที่ ๓๖ กรกฎาคม ๒๕๖๘

ที่	ชื่อ-สกุล	ตำแหน่งและส่วนราชการเดิม		ตำแหน่งที่แต่งตั้ง		เงินเดือน	หมายเหตุ
		ตำแหน่ง/สังกัด	เลขที่ตำแหน่ง	ตำแหน่ง/สังกัด	เลขที่ตำแหน่ง		
๑	นายธีรพันธ์ อินตะปาน	นิติกรชำนาญการ รักษาการในตำแหน่ง นิติกรชำนาญการพิเศษ สังกัดฝ่ายบริหารงานทั่วไป สำนักปลัดองค์การบริหารส่วนจังหวัด องค์การบริหารส่วนจังหวัดลำพูน	๕๓-๑-๐๑-๓๑๐๕-๐๐๕	นิติกรชำนาญการ รักษาการในตำแหน่ง นิติกรชำนาญการพิเศษ สังกัดกลุ่มงานนิติการ สำนักปลัดองค์การบริหารส่วนจังหวัด องค์การบริหารส่วนจังหวัดลำพูน	๕๓-๑-๐๑-๓๑๐๕-๐๐๕	๓๑,๘๘๐	ให้ได้รับเงินเดือน ในตำแหน่งที่ ได้รับการแต่งตั้ง
๒	นางสาวอริสรา หมื่นไวย	นิติกรชำนาญการ สังกัดฝ่ายบริหารงานทั่วไป สำนักปลัดองค์การบริหารส่วนจังหวัด องค์การบริหารส่วนจังหวัดลำพูน	๕๓-๑-๐๑-๓๑๐๕-๐๐๑	นิติกรชำนาญการ สังกัดกลุ่มงานนิติการ สำนักปลัดองค์การบริหารส่วนจังหวัด องค์การบริหารส่วนจังหวัดลำพูน	๕๓-๑-๐๑-๓๑๐๕-๐๐๑	๒๕,๔๗๐	
๓	ร้อยตำรวจเอกพงศธร ยวงสมวงศ์	นิติกรปฏิบัติการ สังกัดฝ่ายบริหารงานทั่วไป สำนักปลัดองค์การบริหารส่วนจังหวัด องค์การบริหารส่วนจังหวัดลำพูน	๕๓-๑-๐๑-๓๑๐๕-๐๐๒	นิติกรปฏิบัติการ สังกัดกลุ่มงานนิติการ สำนักปลัดองค์การบริหารส่วนจังหวัด องค์การบริหารส่วนจังหวัดลำพูน	๕๓-๑-๐๑-๓๑๐๕-๐๐๒	๒๕,๒๗๐	
๔	สิบเอกชิวานนท์ หน่อชาย	นักป้องกันบรรเทาสาธารณภัยปฏิบัติการ สังกัดฝ่ายบริหารงานทั่วไป สำนักปลัดองค์การบริหารส่วนจังหวัด องค์การบริหารส่วนจังหวัดลำพูน	๕๓-๑-๐๑-๓๘๑๐-๐๐๑	นักป้องกันบรรเทาสาธารณภัยปฏิบัติการ สังกัดฝ่ายป้องกันและบรรเทาสาธารณภัย สำนักปลัดองค์การบริหารส่วนจังหวัด องค์การบริหารส่วนจังหวัดลำพูน	๕๓-๑-๐๑-๓๘๑๐-๐๐๑	๒๕,๐๙๐	
๕	นางสาวนราภรณ์ กามิ	เจ้าพนักงานธุรการปฏิบัติงาน สังกัดฝ่ายบริหารงานทั่วไป สำนักปลัดองค์การบริหารส่วนจังหวัด องค์การบริหารส่วนจังหวัดลำพูน	๕๓-๑-๐๑-๔๑๐๑-๐๑๘	เจ้าพนักงานธุรการปฏิบัติงาน สังกัดฝ่ายป้องกันและบรรเทาสาธารณภัย สำนักปลัดองค์การบริหารส่วนจังหวัด องค์การบริหารส่วนจังหวัดลำพูน	๕๓-๑-๐๑-๔๑๐๑-๐๑๘	๑๖,๐๓๐	
๖	นายพัชรารุส ประพัฒน์วงศ์	เจ้าพนักงานป้องกันและบรรเทาสาธารณภัยปฏิบัติงาน สังกัดฝ่ายบริหารงานทั่วไป สำนักปลัดองค์การบริหารส่วนจังหวัด องค์การบริหารส่วนจังหวัดลำพูน	๕๓-๑-๐๑-๔๘๐๕-๐๐๓	เจ้าพนักงานป้องกันและบรรเทาสาธารณภัยปฏิบัติงาน สังกัดฝ่ายป้องกันและบรรเทาสาธารณภัย สำนักปลัดองค์การบริหารส่วนจังหวัด องค์การบริหารส่วนจังหวัดลำพูน	๕๓-๑-๐๑-๔๘๐๕-๐๐๓	๑๕,๗๒๐	

ที่	ชื่อ-สกุล	ตำแหน่งและส่วนราชการเดิม		ตำแหน่งที่แต่งตั้ง		เงินเดือน	หมายเหตุ
		ตำแหน่ง/สังกัด	เลขที่ตำแหน่ง	ตำแหน่ง/สังกัด	เลขที่ตำแหน่ง		
๗	นางสาวชญาณิศา วงศ์จันทร์ดีป	เจ้าพนักงานธุรการปฏิบัติงาน สังกัดฝ่ายบริหารงานทั่วไป สำนักปลัดองค์การบริหารส่วนจังหวัด องค์การบริหารส่วนจังหวัดลำพูน	๕๓-๑-๐๑-๔๑๐๑-๐๒๓	เจ้าพนักงานธุรการปฏิบัติงาน สังกัดกลุ่มงานนิติการ สำนักปลัดองค์การบริหารส่วนจังหวัด องค์การบริหารส่วนจังหวัดลำพูน	๕๓-๑-๐๑-๔๑๐๑-๐๒๓	๑๕,๗๒๐	ให้ได้รับเงินเดือน ในตำแหน่งที่ ได้รับการแต่งตั้ง
๘	นางสาวธัญชา กาสุริยะ	เจ้าพนักงานธุรการปฏิบัติงาน สังกัดฝ่ายนโยบายและแผนงาน กองยุทธศาสตร์และงบประมาณ องค์การบริหารส่วนจังหวัดลำพูน	-	เจ้าพนักงานธุรการปฏิบัติงาน สังกัดฝ่ายป้องกันและบรรเทาสาธารณภัย สำนักปลัดองค์การบริหารส่วนจังหวัด องค์การบริหารส่วนจังหวัดลำพูน	-	๑๘,๙๓๐	



คำสั่งองค์การบริหารส่วนจังหวัดลำพูน

ที่ ๑๒๐๕/๒๕๖๘

เรื่อง แต่งตั้งให้ข้าราชการองค์การบริหารส่วนจังหวัดรักษาการในตำแหน่งหัวหน้ากลุ่มงานนิติการ

ตามที่องค์การบริหารส่วนจังหวัดลำพูนได้ประกาศการกำหนดโครงสร้างส่วนราชการและการกำหนดอำนาจหน้าที่ ความรับผิดชอบ และการแบ่งส่วนราชการภายในสำนักปลัดองค์การบริหารส่วนจังหวัด ฉบับแก้ไขเพิ่มเติม (ฉบับที่ ๒) พ.ศ. ๒๕๖๘ และประกาศปรับปรุงแผนอัตรากำลัง ๓ ปี ประจำปีงบประมาณ พ.ศ. ๒๕๖๗ - ๒๕๖๙ ขององค์การบริหารส่วนจังหวัดลำพูน ฉบับแก้ไขเพิ่มเติม (ฉบับที่ ๖) พ.ศ. ๒๕๖๘ โดยมีการกำหนดกลุ่มงานนิติการและกำหนดตำแหน่งหัวหน้ากลุ่มงานนิติการ สำนักปลัดองค์การบริหารส่วนจังหวัด โดยให้มีผลตั้งแต่วันที่ ๑ สิงหาคม ๒๕๖๘ เป็นต้นไป นั้น

เพื่อมิให้เกิดผลกระทบต่อการบริหารราชการด้วยเหตุที่ไม่มีผู้ปฏิบัติหน้าที่หัวหน้ากลุ่มงานนิติการ สังกัดกลุ่มงานนิติการ สำนักปลัดองค์การบริหารส่วนจังหวัด อาศัยอำนาจตามความในมาตรา ๑๕ แห่งพระราชบัญญัติระเบียบบริหารงานบุคคลส่วนท้องถิ่น พ.ศ. ๒๕๔๒ ประกอบกับข้อ ๒๕๐ ของประกาศคณะกรรมการข้าราชการองค์การบริหารส่วนจังหวัด จังหวัดลำพูน เรื่อง หลักเกณฑ์และเงื่อนไขเกี่ยวกับการบริหารงานบุคคลขององค์การบริหารส่วนจังหวัด ลงวันที่ ๑ พฤศจิกายน ๒๕๔๕ จึงแต่งตั้งนายธีรพันธ์ อินตะปาน ตำแหน่งนิติกรชำนาญการ รักษาการในตำแหน่งนิติกรชำนาญการพิเศษ ให้รักษาการในตำแหน่งหัวหน้ากลุ่มงานนิติการ สังกัดกลุ่มงานนิติการ สำนักปลัดองค์การบริหารส่วนจังหวัดลำพูน

โดยผู้รักษาการในตำแหน่งมีอำนาจหน้าที่ตามตำแหน่งที่รักษาการนั้น ในกรณีที่มีกฎหมายอื่น กฎ ระเบียบ ข้อบังคับ มติคณะรัฐมนตรี มติคณะกรรมการตามกฎหมาย หรือคำสั่งผู้บังคับบัญชาแต่งตั้งให้ผู้ดำรงตำแหน่งนั้นเป็นกรรมการ หรือให้มีอำนาจหน้าที่ใดก็ให้ผู้รักษาการในตำแหน่งทำหน้าที่กรรมการหรืออำนาจหน้าที่อย่างนั้น ในระหว่างที่รักษาการในตำแหน่งแล้วแต่กรณี

ทั้งนี้ ตั้งแต่วันที่ ๑ สิงหาคม ๒๕๖๘ เป็นต้นไปจนกว่าจะมีการเปลี่ยนแปลง

สั่ง ณ วันที่ ๓๑ กรกฎาคม พ.ศ. ๒๕๖๘

(นายวีระเดช กุฬสิขุ)
นายกองค์การบริหารส่วนจังหวัดลำพูน