



ประกาศองค์การบริหารส่วนจังหวัดลำพูน
เรื่อง แผนอัตรากำลัง ๓ ปี ขององค์การบริหารส่วนจังหวัดลำพูน
ประจำปีงบประมาณ พ.ศ. ๒๕๖๗ - ๒๕๖๙ ฉบับแก้ไขเพิ่มเติม (ฉบับที่ ๒) พ.ศ. ๒๕๖๗

ด้วยองค์การบริหารส่วนจังหวัดลำพูน มีความจำเป็นต้องปรับปรุงแผนอัตรากำลัง ๓ ปี ขององค์การบริหารส่วนจังหวัดลำพูน ประจำปีงบประมาณ พ.ศ. ๒๕๖๗ - ๒๕๖๙ เพื่อปรับแก้ตำแหน่ง ข้าราชการองค์การบริหารส่วนจังหวัด ให้สอดคล้องเหมาะสมกับปริมาณงานและภารกิจขององค์การบริหาร ส่วนจังหวัดลำพูน ตลอดจนเพื่อควบคุมภาระค่าใช้จ่ายด้านการบริหารงานบุคคลไม่เกินร้อยละ ๔๐ ของงบประมาณรายจ่ายประจำปี ตามมาตรา ๓๕ แห่งพระราชบัญญัติระเบียบบริหารงานบุคคลส่วนท้องถิ่น พ.ศ. ๒๕๕๒

อาศัยอำนาจตามความในมาตรา ๑๕ แห่งพระราชบัญญัติระเบียบบริหารงานบุคคลส่วนท้องถิ่น พ.ศ. ๒๕๕๒ ประกอบกับข้อ ๑๕ ข้อ ๒๙ ข้อ ๓๔ และข้อ ๓๖ ของประกาศคณะกรรมการข้าราชการองค์การบริหารส่วนจังหวัดจังหวัดลำพูน เรื่อง หลักเกณฑ์และเงื่อนไขเกี่ยวกับการบริหารงานบุคคลขององค์การบริหารส่วนจังหวัด ลงวันที่ ๑ พฤศจิกายน ๒๕๕๗ ข้อ ๒.๒ ของหนังสือสำนักงาน ก.จ.ที่ มท ๐๘๐๙.๒/ว ๓๐ เรื่อง ชักซ้อมแนวทางปฏิบัติการปรับปรุงโครงสร้างส่วนราชการเพื่อรองรับการถ่ายโอนภารกิจสถานีอนามัย เฉลิมพระเกียรติ ๖๐ พรรษา นวมินทราชินี และโรงพยาบาลส่งเสริมสุขภาพตำบลให้แก่องค์การบริหารส่วนจังหวัด ลงวันที่ ๒๘ มีนาคม ๒๕๖๕ ข้อ ๑ ของหนังสือสำนักงาน ก.จ. ที่ มท ๐๘๐๙.๒/ว ๘๒ เรื่อง การกำหนด กรอบอัตรากำลังสถานีอนามัยเฉลิมพระเกียรติ ๖๐ พรรษา นวมินทราชินี และโรงพยาบาลส่งเสริมสุขภาพตำบล เพิ่มเติม ลงวันที่ ๑๓ สิงหาคม ๒๕๖๗ และมติที่ประชุมคณะกรรมการข้าราชการองค์การบริหารส่วนจังหวัด จังหวัดลำพูน ในการประชุม ครั้งที่ ๑๒/๒๕๖๗ เมื่อวันที่ ๒๒ ตุลาคม ๒๕๖๗ จึงปรับปรุงแผนอัตรากำลัง ๓ ปี ขององค์การบริหารส่วนจังหวัดลำพูน ประจำปีงบประมาณ พ.ศ. ๒๕๖๗ - ๒๕๖๙ ฉบับแก้ไขเพิ่มเติม (ฉบับที่ ๒) พ.ศ. ๒๕๖๗ เพื่อเป็นกรอบในการกำหนดตำแหน่งและการใช้ตำแหน่งขององค์การบริหารส่วนจังหวัดลำพูน ตามระยะเวลาที่กำหนด ดังรายละเอียดแนบท้ายนี้

ทั้งนี้ ตั้งแต่วันที่ ๑ พฤศจิกายน ๒๕๖๗ เป็นต้นไป

ประกาศ ณ วันที่ ๓๑ ตุลาคม พ.ศ. ๒๕๖๗

(นายอนุสรณ์ วงศ์วรรณ)
นายกองค์การบริหารส่วนจังหวัดลำพูน

กรอบอัตรากำลัง ๓ ปี ประจำปีงบประมาณ พ.ศ. ๒๕๖๗ - ๒๕๖๙ แก้ไขเพิ่มเติม (ฉบับที่ ๒) พ.ศ. ๒๕๖๗

ส่วนราชการ	กรอบ อัตรา กำลัง	กรอบอัตราตำแหน่งที่ คาดว่าจะต้องใช้ในช่วง ระยะเวลา ๓ ปีข้างหน้า			อัตรากำลังคน เพิ่ม/ลด			หมายเหตุ
		เดิม	๒๕๖๗	๒๕๖๘	๒๕๖๙	๒๕๖๗	๒๕๖๘	
สำนักช่าง (๐๕)								
ข้าราชการองค์การบริหารส่วนจังหวัด								
ผู้อำนวยการสำนักช่าง (นักบริหารงานช่าง ระดับสูง)	๑	๑	๑	๑	-	-	-	
ผู้อำนวยการส่วนวิศวกรรมการก่อสร้าง (นักบริหารงานช่าง ระดับกลาง)	๑	๑	๑	๑	-	-	-	
ผู้อำนวยการส่วนพัฒนาโครงสร้างพื้นฐาน (นักบริหารงานช่าง ระดับกลาง)	๑	๑	๑	๑	-	-	-	
หัวหน้าฝ่ายสำรวจ (นักบริหารงานช่าง ระดับต้น)	๑	๑	๑	๑	-	-	-	
หัวหน้าฝ่ายสาธารณูปโภค (นักบริหารงานช่าง ระดับต้น)	๑	๑	๑	๑	-	-	-	
หัวหน้าฝ่ายก่อสร้างและซ่อมบำรุง (นักบริหารงานช่าง ระดับต้น)	๑	๑	๑	๑	-	-	-	
หัวหน้าฝ่ายเครื่องจักรกล (นักบริหารงานช่าง ระดับต้น)	๑	๑	๑	๑	-	-	-	
หัวหน้าฝ่ายบริหารงานทั่วไป (นักบริหารงานทั่วไป ระดับต้น)	๑	๑	๑	๑	-	-	-	
นักจัดการงานทั่วไปปฏิบัติการ/ชำนาญการ	๑	๑	๒	๒	-	+๑	-	ปรับเกลี้ย
วิศวกรโยธาปฏิบัติการ/ชำนาญการ	๔	๔	๔	๔	-	-	-	
สถาปนิกปฏิบัติการ/ชำนาญการ	๒	๒	๒	๒	-	-	-	
วิศวกรเครื่องกลปฏิบัติการ/ชำนาญการ	๑	๑	๑	๑	-	-	-	
วิศวกรสุขาภิบาลปฏิบัติการ/ชำนาญการ	๑	๑	๑	๑	-	-	-	
เจ้าพนักงานธุรการปฏิบัติงาน/ชำนาญงาน	๔	๔	๓	๓	-	-๑	-	
นายช่างโยธาปฏิบัติงาน/ชำนาญงาน/อาวุโส	๙	๙	๙	๙	-	-	-	
นายช่างเขียนแบบปฏิบัติงาน/ชำนาญงาน	๑	๑	๑	๑	-	-	-	
นายช่างสำรวจปฏิบัติงาน/ชำนาญงาน	๑	๑	๑	๑	-	-	-	
นายช่างผังเมืองปฏิบัติงาน/ชำนาญงาน	๑	๑	๑	๑	-	-	-	
นายช่างเครื่องกลปฏิบัติงาน/ชำนาญงาน	๓	๓	๓	๓	-	-	-	
นายช่างไฟฟ้าปฏิบัติงาน/ชำนาญงาน	๒	๒	๒	๒	-	-	-	
ลูกจ้างประจำ								
พนักงานสูบน้ำ	๑	๑	๑	๑	-	-	-	ว่างให้ยุบ
พนักงานจ้าง								
ผู้ช่วยนายช่างโยธา	๗	๗	๗	๗	-	-	-	
ผู้ช่วยนายช่างเขียนแบบ	๕	๕	๕	๕	-	-	-	
ผู้ช่วยนายช่างไฟฟ้า	๒	๒	๒	๒	-	-	-	
ผู้ช่วยนายช่างเครื่องกล	๔	๔	๔	๔	-	-	-	
พนักงานขับเครื่องจักรกลขนาดหนัก	๑๕	๑๕	๑๕	๑๕	-	-	-	
พนักงานขับเครื่องจักรกลขนาดกลาง	๕	๕	๕	๕	-	-	-	
พนักงานขับเครื่องจักรกลขนาดเบา	๒๕	๒๕	๒๕	๒๕	-	-	-	
พนักงานสูบน้ำ	๑	๑	๑	๑	-	-	-	
คนงาน (ผู้มีทักษะ)	๑	๑	๑	๑	-	-	-	
คนงาน	๓๔	๓๔	๓๔	๓๔	-	-	-	
คนงานเครื่องสูบน้ำ	๑	๑	๑	๑	-	-	-	
รวม	๑๓๙	๑๓๙	๑๓๙	๑๓๙	-	-	-	

ส่วนราชการ	กรอบ อัตรา กำลัง เดิม	กรอบอัตราตำแหน่งที่ คาดว่าจะต้องใช้ในช่วง ระยะเวลา ๓ ปีข้างหน้า			อัตรากำลังคน เพิ่ม/ลด			หมายเหตุ
		๒๕๖๗	๒๕๖๘	๒๕๖๙	๒๕๖๗	๒๕๖๘	๒๕๖๙	
กองสาธารณสุข (๑๖)								
ข้าราชการองค์การบริหารส่วนจังหวัด								
ผู้อำนวยการกองสาธารณสุข (นักบริหารงานสาธารณสุขและสิ่งแวดล้อม ระดับกลาง)	๑	๑	๑	๑	-	-	-	
หัวหน้าฝ่ายบริหารงานสาธารณสุข (นักบริหารงานสาธารณสุขและสิ่งแวดล้อม ระดับต้น)	๑	๑	๑	๑	-	-	-	
หัวหน้าฝ่ายส่งเสริมสิ่งแวดล้อม (นักบริหารงานสาธารณสุขและสิ่งแวดล้อม ระดับต้น)	๑	๑	๑	๑	-	-	-	
หัวหน้ากลุ่มงานบริการทางการแพทย์ (ชำนาญการพิเศษ/เชี่ยวชาญ)	๑	๑	๑	๑	-	-	-	
พยาบาลวิชาชีพปฏิบัติการ/ชำนาญการ	๘	๘	๘	๘	-	-	-	
นายแพทย์ปฏิบัติการ/ชำนาญการ	๑	๑	๑	๑	-	-	-	
ทันตแพทย์ปฏิบัติการ/ชำนาญการ	๑	๑	๑	๑	-	-	-	
เภสัชกรปฏิบัติการ/ชำนาญการ	๑	๑	๑	๑	-	-	-	
นักกายภาพบำบัดปฏิบัติการ/ชำนาญการ	๑	๑	๑	๑	-	-	-	
แพทย์แผนไทยปฏิบัติการ/ชำนาญการ	๑	๑	๑	๑	-	-	-	
นักฉุกเฉินการแพทย์ปฏิบัติการ/ชำนาญการ	๑	๑	๑	๑	-	-	-	
นักวิชาการสาธารณสุขปฏิบัติการ/ชำนาญการ	๑	๑	๑	๑	-	-	-	
นักวิชาการสิ่งแวดล้อมปฏิบัติการ/ชำนาญการ	๑	๑	๑	๑	-	-	-	
วิศวกรสุขาภิบาลปฏิบัติการ/ชำนาญการ	๑	๑	๑	๑	-	-	-	
นักจัดการงานทั่วไปปฏิบัติการ/ชำนาญการ	๑	๑	๑	๑	-	-	-	
เจ้าพนักงานธุรการปฏิบัติงาน/ชำนาญงาน	๒	๒	๒	๒	-	-	-	
เจ้าพนักงานสาธารณสุขปฏิบัติงาน/ชำนาญงาน	๒	๒	๒	๒	-	-	-	
พนักงานจ้าง								
พนักงานจ้างผู้เชี่ยวชาญพิเศษ (ด้านการสาธารณสุข)	๑	๑	๑	๑	-	-	-	
ผู้ช่วยนักวิชาการสาธารณสุข	๔	๔	๔	๔	-	-	-	
ผู้ช่วยนักจัดการงานทั่วไป	๑	๑	๑	๑	-	-	-	
ผู้ช่วยเจ้าพนักงานธุรการ	๒	๒	๒	๒	-	-	-	
ผู้ช่วยเจ้าพนักงานสาธารณสุข	๑	๑	๑	๑	-	-	-	
พนักงานขับรถยนต์	๑	๑	๑	๑	-	-	-	
รวม								
๓๖	๓๖	๓๖	๓๖	๓๖	-	-	-	
โรงพยาบาลส่งเสริมสุขภาพตำบลบ้านดงหลวง								
ข้าราชการองค์การบริหารส่วนจังหวัด								
ผู้อำนวยการโรงพยาบาลส่งเสริมสุขภาพตำบล (นักวิชาการสาธารณสุขชำนาญการ)	๑	๑	-	-	-	-๑	-	ปรับเกลี่ย
ผู้อำนวยการโรงพยาบาลส่งเสริมสุขภาพตำบล (พยาบาลวิชาชีพชำนาญการ)	-	-	๑	๑	-	+๑	-	ปรับเกลี่ย
พยาบาลวิชาชีพปฏิบัติการ/ชำนาญการ	๒	๒	๒	๒	-	-	-	
นักวิชาการสาธารณสุขปฏิบัติการ/ชำนาญการ	๑	๑	๑	๑	-	-	-	
เจ้าพนักงานทันตสาธารณสุขปฏิบัติงาน/ชำนาญงาน	๑	๑	๑	๑	-	-	-	
เจ้าพนักงานสาธารณสุขปฏิบัติงาน/ชำนาญงาน	๑	๑	๑	๑	-	-	-	
เจ้าพนักงานการเงินและบัญชีปฏิบัติงาน/ชำนาญงาน	๑	๑	๑	๑	-	-	-	
รวม								
๗	๗	๗	๗	๗	-	-	-	

ส่วนราชการ	กรอบ อัตรา กำลัง เดิม	กรอบอัตราตำแหน่งที่ คาดว่าจะต้องใช้ในช่วง ระยะเวลา ๓ ปีข้างหน้า			อัตรากำลังคน เพิ่ม/ลด			หมายเหตุ
		๒๕๖๗	๒๕๖๘	๒๕๖๙	๒๕๖๗	๒๕๖๘	๒๕๖๙	
โรงพยาบาลส่งเสริมสุขภาพตำบลตำบลบ้านกลาง								
ข้าราชการองค์การบริหารส่วนจังหวัด								
ผู้อำนวยการโรงพยาบาลส่งเสริมสุขภาพตำบล (นักวิชาการสาธารณสุขชำนาญการ)	๑	๑	๑	๑	-	-	-	
พยาบาลวิชาชีพปฏิบัติการ/ชำนาญการ	๓	๓	๓	๓	-	-	-	
นักวิชาการสาธารณสุขปฏิบัติการ/ชำนาญการ	๕	๕	๕	๕	-	-	-	
แพทย์แผนไทยปฏิบัติการ/ชำนาญการ	๑	๑	๑	๑	-	-	-	
เจ้าพนักงานทันตสาธารณสุขปฏิบัติงาน/ชำนาญงาน	๑	๑	๑	๑	-	-	-	
เภสัชกรรมปฏิบัติงาน/ชำนาญงาน	๑	๑	-	-	-	-๑	-	ปรับเปลี่ยน
เภสัชกรปฏิบัติการ/ชำนาญการ	-	๑	๑	๑	-	+๑	-	ปรับเปลี่ยน
เจ้าพนักงานการเงินและบัญชีปฏิบัติงาน/ชำนาญงาน	๑	๑	๑	๑	-	-	-	
เจ้าพนักงานธุรการปฏิบัติงาน/ชำนาญงาน	๑	๑	๑	๑	-	-	-	
รวม	๑๔	๑๔	๑๔	๑๔	-	-	-	
โรงพยาบาลส่งเสริมสุขภาพตำบลบ้านพระบาทห้วยต้ม								
ข้าราชการองค์การบริหารส่วนจังหวัด								
ผู้อำนวยการโรงพยาบาลส่งเสริมสุขภาพตำบล (นักวิชาการสาธารณสุขชำนาญการ)	๑	๑	-	-	-	-๑	-	ปรับเปลี่ยน
ผู้อำนวยการโรงพยาบาลส่งเสริมสุขภาพตำบล พยาบาลวิชาชีพชำนาญการ)	-	-	๑	๑	-	+๑	-	ปรับเปลี่ยน
นักวิชาการสาธารณสุขปฏิบัติการ/ชำนาญการ	๖	๖	๖	๖	-	-	-	
พยาบาลวิชาชีพปฏิบัติการ/ชำนาญการ	๓	๓	๓	๓	-	-	-	
แพทย์แผนไทยปฏิบัติการ/ชำนาญการ	๑	๑	๑	๑	-	-	-	
เจ้าพนักงานเภสัชกรรมปฏิบัติงาน/ชำนาญงาน	๑	๑	-	-	-	-๑	-	ปรับเปลี่ยน
เภสัชกรปฏิบัติการ/ชำนาญการ	-	-	๑	๑	-	+๑	-	ปรับเปลี่ยน
เจ้าพนักงานการเงินและบัญชีปฏิบัติงาน/ชำนาญงาน	๑	๑	๑	๑	-	-	-	
เจ้าพนักงานธุรการปฏิบัติงาน/ชำนาญงาน	๑	๑	๑	๑	-	-	-	
รวม	๑๔	๑๔	๑๔	๑๔	-	-	-	
โรงพยาบาลส่งเสริมสุขภาพตำบลบ้านปางแม่ลอบ								
ข้าราชการองค์การบริหารส่วนจังหวัด								
ผู้อำนวยการโรงพยาบาลส่งเสริมสุขภาพตำบล (นักวิชาการสาธารณสุขชำนาญการ)	๑	-	๑	๑	-	-	-	
พยาบาลวิชาชีพปฏิบัติการ/ชำนาญการ	๒	-	๒	๒	-	-	-	
นักวิชาการสาธารณสุขปฏิบัติการ/ชำนาญการ	๓	-	๒	๒	-	-๑	-	ปรับเปลี่ยน
แพทย์แผนไทยปฏิบัติการ/ชำนาญการ	-	-	๑	๑	-	+๑	-	ปรับเปลี่ยน
เจ้าพนักงานธุรการปฏิบัติงาน/ชำนาญงาน	๑	-	๑	๑	-	-	-	
รวม	๗	-	๗	๗	-	-	-	
โรงพยาบาลส่งเสริมสุขภาพตำบลบ้านหลายแก้ว								
ข้าราชการองค์การบริหารส่วนจังหวัด								
ผู้อำนวยการโรงพยาบาลส่งเสริมสุขภาพตำบล (พยาบาลวิชาชีพชำนาญการ)	๑	-	๑	๑	-	-	-	
พยาบาลวิชาชีพปฏิบัติการ/ชำนาญการ	๒	-	๒	๒	-	-	-	
นักวิชาการสาธารณสุขปฏิบัติการ/ชำนาญการ	๓	-	๒	๒	-	-๑	-	ปรับเปลี่ยน
แพทย์แผนไทยปฏิบัติการ/ชำนาญการ	-	-	๑	๑	-	+๑	-	ปรับเปลี่ยน
เจ้าพนักงานธุรการปฏิบัติงาน/ชำนาญงาน	๑	-	๑	๑	-	-	-	
รวม	๗	-	๗	๗	-	-	-	

ส่วนราชการ	กรอบ อัตรา กำลัง เดิม	กรอบอัตราตำแหน่งที่ คาดว่าจะต้องใช้ในช่วง ระยะเวลา ๓ ปีข้างหน้า			อัตรากำลังคน เพิ่ม/ลด			หมายเหตุ
		๒๕๖๗	๒๕๖๘	๒๕๖๙	๒๕๖๗	๒๕๖๘	๒๕๖๙	
โรงพยาบาลส่งเสริมสุขภาพตำบลหนองปลาสะวาย								
ข้าราชการองค์การบริหารส่วนจังหวัด								
ผู้อำนวยการโรงพยาบาลส่งเสริมสุขภาพตำบล (พยาบาลวิชาชีพชำนาญการ)	๑	-	๑	๑	-	-	-	
พยาบาลวิชาชีพปฏิบัติการ/ชำนาญการ	๒	-	๒	๒	-	-	-	
นักวิชาการสาธารณสุขปฏิบัติการ/ชำนาญการ	๓	-	๒	๒	-	-๑	-	ปรับเกลี่ย
แพทย์แผนไทยปฏิบัติการ/ชำนาญการ	-	-	๑	๑	-	+๑	-	ปรับเกลี่ย
เจ้าพนักงานธุรการปฏิบัติงาน/ชำนาญงาน	๑	-	๑	๑	-	-	-	
รวม	๗	-	๗	๗	-	-	-	
กองยุทธศาสตร์และงบประมาณ (๐๗)								
ข้าราชการองค์การบริหารส่วนจังหวัด								
ผู้อำนวยการกองยุทธศาสตร์และงบประมาณ (นักบริหารงานทั่วไป ระดับกลาง)	๑	๑	๑	๑	-	-	-	
หัวหน้าฝ่ายนโยบายและแผนงาน (นักบริหารงานทั่วไป ระดับต้น)	๑	๑	๑	๑	-	-	-	
หัวหน้าฝ่ายงบประมาณ (นักบริหารงานทั่วไป ระดับต้น)	๑	๑	๑	๑	-	-	-	
หัวหน้าฝ่ายตรวจติดตามและประเมินผล (นักบริหารงานทั่วไป ระดับต้น)	๑	๑	๑	๑	-	-	-	
หัวหน้าฝ่ายสถิติข้อมูลและสารสนเทศ (นักบริหารงานทั่วไป ระดับต้น)	๑	๑	๑	๑	-	-	-	
นักวิเคราะห์นโยบายและแผนปฏิบัติการ/ชำนาญการ	๑๑	๑๑	๑๒	๑๒	-	+๑	+๑	ปรับเกลี่ย
นักวิชาการคอมพิวเตอร์ปฏิบัติการ/ชำนาญการ	๔	๔	๔	๔	-	-	-	
นักวิชาการประชาสัมพันธ์ปฏิบัติการ/ชำนาญการ	๑	๑	๑	๑	-	-	-	
เจ้าพนักงานธุรการปฏิบัติงาน/ชำนาญงาน	๒	๒	๒	๒	-	-๑	-๑	ปรับเกลี่ย
เจ้าพนักงานประชาสัมพันธ์ปฏิบัติงาน/ชำนาญงาน	๑	๑	๑	๑	-	-	-	
พนักงานจ้าง								
ผู้ช่วยนักจัดการงานทั่วไป	๑	๑	๑	๑	-	-	-	
ผู้ช่วยนักวิเคราะห์นโยบายและแผน	๑	๑	๑	๑	-	-	-	
ผู้ช่วยนักประชาสัมพันธ์	๒	๒	๒	๒	-	-	-	
ผู้ช่วยเจ้าพนักงานธุรการ	๑	๑	๑	๑	-	-	-	
คนงาน	๑	๑	๑	๑	-	-	-	
พนักงานขับรถยนต์	๑	๑	๑	๑	-	-	-	
รวม	๓๑	๓๑	๓๒	๓๒	-	-	-	
กองการศึกษา ศาสนาและวัฒนธรรม (๐๘)								
ข้าราชการองค์การบริหารส่วนจังหวัด								
ผู้อำนวยการกองการศึกษา ศาสนาและวัฒนธรรม (นักบริหารงานการศึกษา ระดับกลาง)	๑	๑	๑	๑	-	-	-	
หัวหน้าฝ่ายส่งเสริมกีฬาและนันทนาการ (นักบริหารงานการศึกษา ระดับต้น)	๑	๑	๑	๑	-	-	-	
หัวหน้าฝ่ายส่งเสริมการศึกษา ศาสนาและวัฒนธรรม (นักบริหารงานการศึกษา ระดับต้น)	๑	๑	๑	๑	-	-	-	
หัวหน้าฝ่ายบริหารการศึกษา (นักบริหารงานการศึกษา ระดับต้น)	๑	๑	๑	๑	-	-	-	
นักวิชาการศึกษาปฏิบัติการ/ชำนาญการ	๔	๔	๔	๔	-	-	-	
นักวิชาการวัฒนธรรมปฏิบัติการ/ชำนาญการ	๔	๔	๔	๔	-	-	-	
นักสันนทาการปฏิบัติการ/ชำนาญการ	๑	๑	๑	๑	-	-	-	
นักจัดการงานทั่วไปปฏิบัติการ/ชำนาญการ	๐	-	๑	๑	-	+๑	+๑	ปรับเกลี่ย
ศึกษานิเทศก์ (คศ.๑-๓)	๑	๑	๑	๑	-	-	-	
เจ้าพนักงานธุรการปฏิบัติงาน/ชำนาญงาน	๓	๔	๓	๓	-	-๑	-๑	ปรับเกลี่ย

ส่วนราชการ	กรอบ อัตรา กำลัง เดิม	กรอบอัตราตำแหน่งที่ คาดว่าจะต้องใช้ในช่วง ระยะเวลา ๓ ปีข้างหน้า			อัตรากำลังคน เพิ่ม/ลด			หมายเหตุ
		๒๕๖๗	๒๕๖๘	๒๕๖๙	๒๕๖๗	๒๕๖๘	๒๕๖๙	
พนักงานจ้าง								
ผู้ช่วยนักจัดการงานทั่วไป	๓	๓	๓	๓	-	-	-	
ผู้ช่วยนักวิชาการศึกษา	๒	๒	๒	๒	-	-	-	
ผู้ช่วยนักสันตนาการ	๑	๑	๑	๑	-	-	-	
ผู้ช่วยนักวิชาการพัสดุ	๑	๑	๑	๑	-	-	-	
ผู้ช่วยครูผู้ช่วย	๒๑	๒๑	๒๑	๒๑	-	-	-	
ครูอาสาพัฒนาการกีฬา	๒	๒	๒	๒	-	-	-	
ผู้ช่วยเจ้าพนักงานธุรการ	๒	๒	๒	๒	-	-	-	
พนักงานขับรถยนต์	๒	๒	๒	๒	-	-	-	
คนงาน	๑๒	๑๒	๑๒	๑๒	-	-	-	
รวม	๖๓	๖๔	๖๔	๖๔	-	-	-	

๔. ภาวะค่าใช้จ่ายเกี่ยวกับเงินเดือนและประโยชน์ตอบแทนอื่น

ที่	ชื่อสายงาน	ระดับ	จำนวนที่มีอยู่ในปัจจุบัน				อัตราตำแหน่งที่คาดว่าจะต้องมี						ค่าใช้จ่ายที่เพิ่มขึ้น			ค่าใช้จ่ายรวม			หมายเหตุ
			จำนวนทั้งหมด	จำนวน(คน)	เงินเดือน	เงินประจำตำแหน่ง	ในระยะเวลา ๓ ปีข้างหน้า			เพิ่ม/ลด			๒๕๖๗	๒๕๖๘	๒๕๖๙	๒๕๖๗	๒๕๖๘	๒๕๖๙	
							๒๕๖๗	๒๕๖๘	๒๕๖๙	๒๕๖๗	๒๕๖๘	๒๕๖๙							
๑	ปลัดองค์การบริหารส่วนจังหวัดลำพูน (นักบริหารงานท้องถิ่น)	สูง	๑	-	๖๓๗,๓๒๐	๒๔๐,๐๐๐	๑	๑	๑	-	-	-	๒๒,๙๒๐	๒๒,๙๒๐	๒๒,๙๒๐	๔๐๐,๒๔๐	๔๒๓,๑๖๐	๔๔๖,๐๘๐	ว่างเต็ม
๒	รองปลัดองค์การบริหารส่วนจังหวัดลำพูน (นักบริหารงานท้องถิ่น)	สูง	๑	-	๖๓๗,๓๒๐	๒๔๐,๐๐๐	๑	๑	๑	-	-	-	๒๒,๙๒๐	๒๒,๙๒๐	๒๒,๙๒๐	๔๐๐,๒๔๐	๔๒๓,๑๖๐	๔๔๖,๐๘๐	ว่างเต็ม
๓	รองปลัดองค์การบริหารส่วนจังหวัดลำพูน (นักบริหารงานท้องถิ่น)	กลาง	๑	๑	๕๓๙,๑๖๐	๑๓๙,๔๐๐	๑	๑	๑	-	-	-	๑๙,๕๖๐	๑๙,๖๘๐	๑๙,๕๖๐	๖๙๓,๑๒๐	๗๑๒,๘๐๐	๗๓๒,๑๖๐	๔๔,๙๓๐
สำนักปลัดองค์การบริหารส่วนจังหวัด (๑๑)																			
๔	หัวหน้าสำนักปลัดองค์การบริหารส่วนจังหวัด (นักบริหารงานทั่วไป)	กลาง	๑	๑	๔๗๐,๒๘๐	๑๓๙,๔๐๐	๑	๑	๑	-	-	-	๑๖,๔๔๐	๑๖,๔๔๐	๑๖,๔๔๐	๖๒๑,๑๒๐	๖๓๗,๕๖๐	๖๕๔,๐๐๐	๔๒,๖๒๐
๕	หัวหน้าฝ่ายบริหารงานทั่วไป (นักบริหารงานทั่วไป)	ต้น	๑	-	๐	๐	๑	๑	๑	-	-	-	๑๓,๖๒๐	๑๓,๖๒๐	๑๓,๖๒๐	๔๒๕,๒๒๐	๔๓๘,๘๔๐	๔๕๒,๘๖๐	
๖	นักจัดการงานทั่วไป	ปก.	๑	๑	๓๐๘,๐๔๐	๐	๑	๑	๑	-	-	-	๙,๙๖๐	๑๐,๒๐๐	๑๐,๘๐๐	๓๓๘,๐๐๐	๓๒๘,๒๐๐	๓๓๙,๐๐๐	๒๕,๖๗๐
๗	นักจัดการงานทั่วไป	ปก.	๑	๑	๒๔๙,๒๔๐	๐	๑	๑	๑	-	-	-	๘,๗๖๐	๘,๗๖๐	๙,๐๐๐	๒๕๘,๐๐๐	๒๖๖,๗๖๐	๒๗๕,๗๖๐	๒๐,๗๗๐
๘	นักจัดการงานทั่วไป	ชก.	๑	๑	๓๗๖,๐๘๐	๐	๑	๑	๑	-	-	-	๑๓,๒๒๐	๑๓,๒๒๐	๑๓,๔๔๐	๓๘๙,๔๐๐	๔๐๒,๖๒๐	๔๑๖,๑๖๐	๓๑,๓๔๐
๙	นักจัดการงานทั่วไป	ปก.	๑	๑	๒๔๙,๒๔๐	๐	๑	๑	๑	-	-	-	๘,๗๖๐	๘,๗๖๐	๙,๐๐๐	๒๕๘,๐๐๐	๒๖๖,๗๖๐	๒๗๕,๗๖๐	๒๐,๗๗๐
๑๐	นักจัดการงานทั่วไป	ปก.	๑	๑	๑๙๔,๖๔๐	๐	๑	๑	๑	-	-	-	๘,๖๔๐	๗,๕๖๐	๗,๕๖๐	๒๐๓,๒๘๐	๒๑๐,๘๔๐	๒๑๘,๘๐๐	๑๖,๒๒๐
๑๑	นักจัดการงานทั่วไป	ปก./ชก.	๑		๑๘๐,๗๒๐	๐	๑	๑	๑	-	-	-	๙,๓๖๐	๙,๑๒๐	๘,๒๘๐	๑๙๐,๐๘๐	๑๙๙,๒๐๐	๒๐๗,๘๘๐	๑๕,๐๖๐
๑๒	นักจัดการงานทั่วไป	ปก./ชก.	๑	๑	๑๙๐,๐๘๐	๐	๑	๑	๑	-	-	-	๙,๑๒๐	๘,๒๘๐	๗,๐๘๐	๑๙๙,๒๐๐	๒๐๗,๘๘๐	๒๑๘,๘๐๐	๑๕,๘๘๐
๑๓	นักจัดการงานทั่วไป	ปก.	๑	๑	๑๙๙,๒๐๐	๐	๑	๑	๑	-	-	-	๘,๒๘๐	๗,๐๘๐	๗,๖๘๐	๒๐๗,๘๘๐	๒๑๔,๕๖๐	๒๒๒,๒๔๐	๑๖,๖๐๐
๑๔	นักจัดการงานทั่วไป	ปก./ชก.	๑	-	๓๕๕,๓๒๐	๐	๑	๑	๑	-	-	-	๑๒,๐๐๐	๑๒,๐๐๐	๑๒,๐๐๐	๓๖๗,๓๒๐	๓๗๙,๓๒๐	๓๙๑,๓๒๐	ว่าง
๑๕	นิติกร	ปก.	๑	-	๒๕๘,๐๐๐	๐	๑	๑	๑	-	-	-	๘,๗๖๐	๘,๐๐๐	๘,๗๖๐	๒๖๖,๗๖๐	๒๗๕,๗๖๐	๒๘๔,๕๒๐	๒๒,๘๐๐
๑๖	นิติกร	ปก.	๑	-	๒๖๒,๕๖๐	๐	๑	๑	๑	-	-	-	๘,๖๔๐	๘,๘๘๐	๙,๐๐๐	๒๗๑,๒๐๐	๒๘๐,๐๘๐	๒๘๙,๐๘๐	๒๒,๘๘๐
๑๗	นิติกร	ชก.	๑	๑	๒๙๙,๖๔๐	๔๒,๐๐๐	๑	๑	๑	-	-	-	๑๒,๐๐๐	๑๒,๑๒๐	๑๒,๖๐๐	๓๑๑,๖๔๐	๓๒๓,๗๖๐	๓๓๖,๓๖๐	๒๔,๘๘๐
๑๘	นักพัฒนาชุมชน	ปก.	๑	๑	๒๔๑,๔๔๐	๐	๑	๑	๑	-	-	-	๗,๘๐๐	๘,๗๖๐	๘,๗๖๐	๒๔๙,๒๔๐	๒๕๘,๐๐๐	๒๖๖,๗๖๐	๒๐,๑๒๐
๑๙	นักป้องกันบรรเทาสาธารณภัย	ปก.	๑	๑	๒๔๑,๔๔๐	๐	๑	๑	๑	-	-	-	๗,๘๐๐	๘,๗๖๐	๘,๗๖๐	๒๔๙,๒๔๐	๒๕๘,๐๐๐	๒๖๖,๗๖๐	๒๐,๑๒๐
๒๐	เจ้าพนักงานธุรการ	ปง.	๑	๑	๑๘๙,๖๔๐	๐	๑	๑	๑	-	-	-	๖,๐๐๐	๖,๓๖๐	๖,๓๖๐	๑๙๕,๖๔๐	๑๖๒,๐๐๐	๑๖๘,๖๖๐	๑๒,๔๗๐
๒๑	เจ้าพนักงานธุรการ	ปง./ชง.	๑	๑	๒๙๗,๙๐๐	๐	๑	๑	๑	-	-	-	๘,๗๒๐	๘,๗๒๐	๘,๗๒๐	๓๐๗,๖๒๐	๓๑๖,๓๔๐	๓๒๕,๐๖๐	ว่างเต็ม
๒๒	เจ้าพนักงานธุรการ	ปง.	๑	๑	๑๔๐,๔๐๐	๐	๑	๑	๑	-	-	-	๖,๒๔๐	๖,๑๒๐	๖,๐๐๐	๑๔๖,๖๔๐	๑๕๒,๗๖๐	๑๕๘,๗๖๐	๑๓,๗๐๐
๒๓	เจ้าพนักงานธุรการ	ปง.	๑	๑	๑๔๖,๖๔๐	๐	๑	๑	๑	-	-	-	๖,๑๒๐	๖,๐๐๐	๖,๓๖๐	๑๕๒,๗๖๐	๑๕๘,๗๖๐	๑๖๕,๑๒๐	๑๒,๒๒๐
๒๔	เจ้าพนักงานธุรการ	ปง.	๑	๐	๑๘๙,๖๔๐	๐	๑	๑	๑	-	-	-	๖,๐๐๐	๖,๓๖๐	๖,๓๖๐	๑๙๕,๖๔๐	๑๖๒,๐๐๐	๑๖๘,๖๖๐	๑๒,๔๗๐
๒๕	เจ้าพนักงานธุรการ	ปง.	๑	๑	๑๘๖,๖๔๐	๐	๑	๑	๑	-	-	-	๖,๑๒๐	๖,๐๐๐	๖,๓๖๐	๑๙๒,๗๖๐	๑๙๘,๗๖๐	๒๐๕,๑๒๐	๑๒,๒๒๐
๒๖	เจ้าพนักงานธุรการ	ปง.	๑	๑	๑๔๖,๖๔๐	๐	๑	๑	๑	-	-	-	๖,๑๒๐	๖,๐๐๐	๖,๓๖๐	๑๙๒,๗๖๐	๑๙๘,๗๖๐	๒๐๕,๑๒๐	๑๒,๒๒๐
๒๗	เจ้าพนักงานธุรการ	ชง.	๑	๑	๑๔๖,๖๔๐	๐	๑	๑	๑	-	-	-	๖,๑๒๐	๖,๐๐๐	๖,๓๖๐	๑๙๒,๗๖๐	๑๙๘,๗๖๐	๒๐๕,๑๒๐	๑๒,๒๒๐

ที่	ชื่อสายงาน	ระดับ	จำนวนที่มีอยู่ในปัจจุบัน				อัตราตำแหน่งที่คาดว่าจะต้องมี						ค่าใช้จ่ายที่เพิ่มขึ้น			ค่าใช้จ่ายรวม			หมายเหตุ	
			ตำแหน่ง	จำนวนทั้งหมด	จำนวน (คน)	เงินเดือน	เงินประจำตำแหน่ง	ในระยะเวลา ๓ ปีข้างหน้า			เพิ่ม/ลด			๒๕๖๗	๒๕๖๘	๒๕๖๙	๒๕๖๗	๒๕๖๘		๒๕๖๙
								๒๕๖๗	๒๕๖๘	๒๕๖๙	๒๕๖๗	๒๕๖๘	๒๕๖๙							
๒๘	เจ้าหน้าที่ป้องกันและบรรเทาสาธารณภัย	อส	๑	๑	๒๙๗,๙๐๐	๐	๑	๑	๑	-	-	๘,๗๒๐	๘,๗๒๐	๘,๗๒๐	๓๐๖,๖๒๐	๓๐๖,๖๒๐	๓๐๖,๖๒๐	ว่าง		
๒๙	เจ้าหน้าที่ป้องกันและบรรเทาสาธารณภัย	ขง.	๑	๑	๓๐๒,๒๘๐	๐	๑	๑	๑	-	-	๑๓,๑๖๐	๑๓,๑๖๐	๑๓,๑๖๐	๓๑๕,๔๔๐	๓๑๕,๔๔๐	๓๑๕,๔๔๐	๒๕,๑๙๐		
๓๐	เจ้าหน้าที่ป้องกันและบรรเทาสาธารณภัย	ปง.	๑	๑	๑๔๖,๖๔๐	๐	๑	๑	๑	-	-	๖,๑๒๐	๖,๐๐๐	๖,๓๖๐	๑๕๒,๗๖๐	๑๕๒,๗๖๐	๑๕๒,๗๖๐	๑๒,๒๒๐		
๓๑	คนงาน	-	๑	๑	๒๕๒,๑๒๐	๐	๑	๑	๑	-	-	๐	๐	๐	๒๕๒,๑๒๐	๒๕๒,๑๒๐	๒๕๒,๑๒๐	๒๑,๐๑๐		
๓๒	ผู้ช่วยนักจัดการงานทั่วไป	-	๑	๑	๓๔๘,๙๖๐	๐	๑	๑	๑	-	-	๑๔,๐๔๐	๑๔,๕๒๐	๑๕,๑๒๐	๓๖๓,๐๐๐	๓๖๓,๕๒๐	๓๖๓,๕๒๐	๒๙,๐๘๐		
๓๓	ผู้ช่วยนักจัดการงานทั่วไป	-	๑	๑	๑๙๙,๐๘๐	๐	๑	๑	๑	-	-	๘,๐๔๐	๘,๔๐๐	๘,๖๔๐	๒๐๗,๕๒๐	๒๐๗,๕๒๐	๒๐๗,๕๒๐	๑๖,๕๙๐		
๓๔	ผู้ช่วยนักจัดการงานทั่วไป	-	๑	๑	๒๒๘,๔๘๐	๐	๑	๑	๑	-	-	๙,๒๔๐	๙,๖๐๐	๙,๙๖๐	๒๓๗,๖๘๐	๒๓๗,๖๘๐	๒๓๗,๖๘๐	๑๙,๐๔๐		
๓๕	ผู้ช่วยนักจัดการงานทั่วไป	-	๑	-	๑๘๐,๐๐๐	๐	๑	๑	๑	-	-	๗,๒๐๐	๗,๕๖๐	๗,๘๐๐	๑๘๗,๕๖๐	๑๘๗,๕๖๐	๑๘๗,๕๖๐	ว่าง		
๓๖	ผู้ช่วยนิติกร	-	๑	๑	๑๘๐,๐๐๐	๐	๑	๑	๑	-	-	๗,๒๐๐	๗,๕๖๐	๗,๘๐๐	๑๘๗,๕๖๐	๑๘๗,๕๖๐	๑๘๗,๕๖๐	๑๕,๐๐๐		
๓๗	ผู้ช่วยเจ้าพนักงานธุรการ	-	๑	๑	๒๒๒,๑๒๐	๐	๑	๑	๑	-	-	๑๑,๔๐๐	๑๑,๗๖๐	๑๒,๑๒๐	๒๓๓,๕๒๐	๒๓๓,๕๒๐	๒๓๓,๕๒๐	๒๒,๕๒๐		
๓๘	ผู้ช่วยเจ้าพนักงานธุรการ	-	๑	๑	๒๑๙,๒๔๐	๐	๑	๑	๑	-	-	๘,๘๘๐	๙,๒๔๐	๙,๖๐๐	๒๒๘,๑๒๐	๒๒๘,๑๒๐	๒๒๘,๑๒๐	๑๘,๒๗๐		
๓๙	พนักงานขับรถยนต์	-	๑	๑	๒๑๐,๓๖๐	๐	๑	๑	๑	-	-	๘,๕๒๐	๘,๘๘๐	๙,๒๔๐	๒๑๘,๘๘๐	๒๑๘,๘๘๐	๒๑๘,๘๘๐	๑๗,๕๓๐		
๔๐	พนักงานขับรถยนต์	-	๑	๑	๑๑๒,๘๐๐	๐	๑	๑	๑	-	-	๔,๕๖๐	๔,๘๐๐	๕,๐๔๐	๑๑๗,๓๖๐	๑๑๗,๓๖๐	๑๑๗,๓๖๐	๙,๔๐๐		
๔๑	พนักงานขับรถยนต์	-	๑	๑	๑๘๘,๖๔๐	๐	๑	๑	๑	-	-	๗,๕๖๐	๗,๙๒๐	๘,๒๘๐	๑๙๖,๐๐๐	๑๙๖,๐๐๐	๑๙๖,๐๐๐	๑๕,๗๒๐		
๔๒	พนักงานขับรถยนต์	-	๑	-	๑๑๒,๘๐๐	๐	๑	๑	๑	-	-	๐	๔,๕๖๐	๔,๘๐๐	๑๑๗,๘๐๐	๑๑๗,๓๖๐	๑๑๗,๓๖๐	ว่างเต็ม		
๔๓	พนักงานขับรถเครื่องจักรกลขนาดเบา	-	๑	-	๑๑๒,๘๐๐	๐	๑	๑	๑	-	-	๐	๔,๕๖๐	๔,๘๐๐	๑๑๗,๘๐๐	๑๑๗,๓๖๐	๑๑๗,๓๖๐	ว่างเต็ม		
๔๔	พนักงานขับรถเครื่องจักรกลขนาดเบา	-	๑	-	๑๑๒,๘๐๐	๐	๑	๑	๑	-	-	๐	๔,๕๖๐	๔,๘๐๐	๑๑๗,๘๐๐	๑๑๗,๓๖๐	๑๑๗,๓๖๐	ว่างเต็ม		
๔๕	คนงาน	-	๑	๑	๑๐๘,๐๐๐	๐	๑	๑	๑	-	-	๐	๐	๐	๑๐๘,๐๐๐	๑๐๘,๐๐๐	๑๐๘,๐๐๐	๙,๐๐๐		
๔๖	คนงาน	-	๑	๑	๑๐๘,๐๐๐	๐	๑	๑	๑	-	-	๐	๐	๐	๑๐๘,๐๐๐	๑๐๘,๐๐๐	๑๐๘,๐๐๐	๙,๐๐๐		
๔๗	คนงาน	-	๑	๑	๑๐๘,๐๐๐	๐	๑	๑	๑	-	-	๐	๐	๐	๑๐๘,๐๐๐	๑๐๘,๐๐๐	๑๐๘,๐๐๐	๙,๐๐๐		
๔๘	คนงาน	-	๑	๑	๑๐๘,๐๐๐	๐	๑	๑	๑	-	-	๐	๐	๐	๑๐๘,๐๐๐	๑๐๘,๐๐๐	๑๐๘,๐๐๐	๙,๐๐๐		
๔๙	คนงาน	-	๑	๑	๑๐๘,๐๐๐	๐	๑	๑	๑	-	-	๐	๐	๐	๑๐๘,๐๐๐	๑๐๘,๐๐๐	๑๐๘,๐๐๐	๙,๐๐๐		
๕๐	คนงาน	-	๑	๑	๑๐๘,๐๐๐	๐	๑	๑	๑	-	-	๐	๐	๐	๑๐๘,๐๐๐	๑๐๘,๐๐๐	๑๐๘,๐๐๐	๙,๐๐๐		
๕๑	คนงาน	-	๑	๑	๑๐๘,๐๐๐	๐	๑	๑	๑	-	-	๐	๐	๐	๑๐๘,๐๐๐	๑๐๘,๐๐๐	๑๐๘,๐๐๐	๙,๐๐๐		
๕๒	คนงาน	-	๑	๑	๑๐๘,๐๐๐	๐	๑	๑	๑	-	-	๐	๐	๐	๑๐๘,๐๐๐	๑๐๘,๐๐๐	๑๐๘,๐๐๐	๙,๐๐๐		
๕๓	คนงาน	-	๑	-	๑๐๘,๐๐๐	๐	๑	๑	๑	-	-	๐	๐	๐	๑๐๘,๐๐๐	๑๐๘,๐๐๐	๑๐๘,๐๐๐	ว่างเต็ม		
๕๔	คนงาน	-	๑	-	๑๐๘,๐๐๐	๐	๑	๑	๑	-	-	๐	๐	๐	๑๐๘,๐๐๐	๑๐๘,๐๐๐	๑๐๘,๐๐๐	ว่างเต็ม		
๕๕	คนงาน	-	๑	-	๑๐๘,๐๐๐	๐	๑	๑	๑	-	-	๐	๐	๐	๑๐๘,๐๐๐	๑๐๘,๐๐๐	๑๐๘,๐๐๐	ว่างเต็ม		
๕๖	การโรง	-	๑	-	๑๐๘,๐๐๐	๐	๑	๑	๑	-	-	๐	๐	๐	๑๐๘,๐๐๐	๑๐๘,๐๐๐	๑๐๘,๐๐๐	ว่างเต็ม		
๕๗	พนักงานดับเพลิง	-	๑	-	๑๐๘,๐๐๐	๐	๑	๑	๑	-	-	๐	๐	๐	๑๐๘,๐๐๐	๑๐๘,๐๐๐	๑๐๘,๐๐๐	ว่างเต็ม		
๕๘	พนักงานดับเพลิง	-	๑	-	๑๐๘,๐๐๐	๐	๑	๑	๑	-	-	๐	๐	๐	๑๐๘,๐๐๐	๑๐๘,๐๐๐	๑๐๘,๐๐๐	ว่างเต็ม		
๕๙	พนักงานขับรถยนต์	-	๑	๑	๑๐๘,๐๐๐	๐	๑	๑	๑	-	-	๐	๐	๐	๑๐๘,๐๐๐	๑๐๘,๐๐๐	๑๐๘,๐๐๐	๙,๐๐๐		
๖๐	พนักงานขับรถยนต์	-	๑	๑	๑๐๘,๐๐๐	๐	๑	๑	๑	-	-	๐	๐	๐	๑๐๘,๐๐๐	๑๐๘,๐๐๐	๑๐๘,๐๐๐	๙,๐๐๐		
๖๑	พนักงานขับรถยนต์	-	๑	-	๑๐๘,๐๐๐	๐	๑	๑	๑	-	-	๐	๐	๐	๑๐๘,๐๐๐	๑๐๘,๐๐๐	๑๐๘,๐๐๐	ว่างเต็ม		

ที่	ชื่อสายงาน	ระดับ ตำแหน่ง	จำนวนที่มีอยู่ในปัจจุบัน				อัตราตำแหน่งที่คาดว่าจะต้องมี						ค่าใช้จ่ายที่เพิ่มขึ้น			ค่าใช้จ่ายรวม			หมายเหตุ
			จำนวน ทั้งหมด	จำนวน (คน)	เงินเดือน	เงินประจำ ตำแหน่ง	ในระยะเวลา ๓ ปีข้างหน้า			เพิ่ม/ลด			๒๕๖๗	๒๕๖๘	๒๕๖๙	๒๕๖๗	๒๕๖๘	๒๕๖๙	
							๒๕๖๗	๒๕๖๘	๒๕๖๙	๒๕๖๗	๒๕๖๘	๒๕๖๙							
๖๒	หัวหน้าฝ่ายส่งเสริมการท่องเที่ยว (นักบริหารงานทั่วไป)	คณ.	๑	๑	๔๗๕,๕๖๐	๑๘,๐๐๐	๑	๑	๑	-	-	-	๑๕,๒๕๐	๑๕,๗๐๐	๑๖,๔๕๐	๔๙๐,๘๐๐	๕๐๖,๕๐๐	๕๒๒,๗๖๐	๓๙,๖๓๐
๖๓	นักจัดการงานทั่วไป	ปก.	๑	๑	๒๓๓,๗๖๐	๐	๑	๑	๑	-	-	-	๗,๖๘๐	๗,๘๐๐	๘,๗๖๐	๒๔๑,๔๔๐	๒๔๙,๒๕๐	๒๕๕,๐๐๐	๑๙,๔๘๐
๖๔	นักพัฒนาการท่องเที่ยว	ปก.	๑	๑	๓๕๕,๓๒๐	๐	๑	๑	๑	-	-	-	๑๒,๐๐๐	๑๒,๐๐๐	๑๒,๐๐๐	๓๖๗,๓๒๐	๓๗๙,๓๒๐	๓๙๑,๓๒๐	ว่างเต็ม
๖๕	นักพัฒนาการท่องเที่ยว	ปก.	๑	๑	๑๙๔,๖๕๐	๐	๑	๑	๑	-	-	-	๘,๖๕๐	๗,๕๖๐	๗,๕๖๐	๒๐๓,๒๑๐	๒๑๐,๘๗๐	๒๑๘,๕๐๐	๑๖,๒๒๐
๖๖	พนักงานจ้างผู้เชี่ยวชาญพิเศษ (ด้านการส่งเสริมการท่องเที่ยว)	-	๑	๑	๓๐๕,๑๖๐	๐	๑	๑	-	-	-	๑๒,๒๕๐	๑๒,๗๐๐	๑๓,๓๒๐	๓๓๗,๕๐๐	๓๓๐,๒๒๐	๓๔๓,๔๘๐	๒๕,๔๓๐	
๖๗	ผู้ช่วยนักพัฒนาการท่องเที่ยว	-	๑	๑	๒๖๑,๕๘๐	๐	๑	๑	-	-	-	๑๐,๕๖๐	๑๐,๙๒๐	๑๑,๔๐๐	๒๗๒,๐๕๐	๒๘๒,๖๖๐	๒๙๔,๓๖๐	๒๑,๗๙๐	
๖๘	ผู้ช่วยเจ้าพนักงานธุรการ	-	๑	๑	๑๘๘,๕๐๐	๐	๑	๑	-	-	-	๗,๕๖๐	๗,๙๒๐	๘,๑๖๐	๑๙๕,๙๖๐	๒๐๓,๘๘๐	๒๑๒,๐๕๐	๑๕,๗๙๐	
สำนักงานเลขานุการองค์การบริหารส่วนจังหวัด (๑๒)																			
๖๙	เลขานุการองค์การบริหารส่วนจังหวัด (นักบริหารงานทั่วไป)	กลาง	๑	๑	๕๓๘,๒๐๐	๑๓๔,๔๐๐	๑	๑	๑	-	-	-	๑๙,๒๐๐	๑๙,๒๐๐	๑๙,๒๐๐	๕๕๗,๔๐๐	๕๗๖,๖๐๐	๕๙๕,๘๐๐	ว่างเต็ม
๗๐	หัวหน้าฝ่ายกิจการสภา (นักบริหารงานทั่วไป)	คณ.	๑	๑	๖๗๐,๐๘๐	๑๘,๐๐๐	๑	๑	๑	-	-	-	๒๑,๖๐๐	๒๒,๓๒๐	๒๓,๕๒๐	๖๙๑,๖๘๐	๗๑๔,๐๐๐	๗๓๗,๕๒๐	๕๕,๘๔๐
๗๑	นักจัดการงานทั่วไป	ปก.	๑	๑	๒๒๒,๒๔๐	๐	๑	๑	๑	-	-	-	๗,๖๘๐	๗,๖๘๐	๗,๖๘๐	๒๒๙,๙๒๐	๒๓๗,๖๐๐	๒๔๕,๒๘๐	๑๘,๕๒๐
๗๒	เจ้าพนักงานธุรการ	ปง.	๑	๑	๑๔๓,๕๒๐	๐	๑	๑	๑	-	-	-	๖,๑๒๐	๖,๐๐๐	๖,๓๖๐	๑๔๙,๖๔๐	๑๕๕,๖๔๐	๑๖๒,๐๐๐	๑๓,๙๖๐
๗๓	หัวหน้าฝ่ายการประชุม (นักบริหารงานทั่วไป)	คณ.	๑	-	๔๖๒,๒๕๐	๑๘,๐๐๐	๑	๑	๑	-	-	-	๑๓,๓๒๐	๑๕,๒๕๐	๑๕,๗๐๐	๔๙๐,๘๒๐	๕๐๖,๕๒๐	๕๑๖,๕๒๐	๓๘,๕๒๐
๗๔	นักจัดการงานทั่วไป	ขก.	๑	๑	๔๓๕,๗๒๐	๐	๑	๑	๑	-	-	-	๑๓,๒๐๐	๑๓,๓๒๐	๑๓,๓๒๐	๔๔๘,๙๒๐	๔๖๒,๒๕๐	๔๗๕,๕๖๐	๓๖,๓๓๐
๗๕	นักจัดการงานทั่วไป	ปก.	๑	๑	๒๔๑,๕๕๐	๐	๑	๑	๑	-	-	-	๗,๘๐๐	๘,๗๖๐	๘,๗๖๐	๒๔๙,๒๕๐	๒๕๘,๐๐๐	๒๖๖,๗๖๐	๒๐,๒๒๐
๗๖	นักจัดการงานทั่วไป	ปก.	๑	๑	๒๕๕,๘๘๐	๐	๑	๑	๑	-	-	-	๑๑,๑๖๐	๑๐,๙๒๐	๑๑,๑๖๐	๒๖๖,๐๔๐	๒๗๖,๙๖๐	๒๘๘,๑๒๐	๒๑,๒๕๐
๗๗	นักจัดการงานทั่วไป	ปก.	๑	๑	๑๘๕,๐๕๐	๐	๑	๑	๑	-	-	-	๙,๖๐๐	๘,๖๕๐	๗,๕๖๐	๑๙๔,๖๕๐	๒๐๓,๒๑๐	๒๑๐,๘๕๐	๑๕,๕๒๐
๗๘	นักจัดการงานทั่วไป	ปก.	๑	๑	๑๘๕,๐๕๐	๐	๑	๑	๑	-	-	-	๙,๖๐๐	๘,๖๕๐	๗,๕๖๐	๑๙๔,๖๕๐	๒๐๓,๒๑๐	๒๑๐,๘๕๐	๑๕,๕๒๐
๗๙	นักจัดการงานทั่วไป	ปก.	๑	๑	๒๑๐,๘๕๐	๐	๑	๑	๑	-	-	-	๗,๕๖๐	๗,๖๘๐	๗,๖๘๐	๒๑๘,๕๐๐	๒๒๖,๑๘๐	๒๓๓,๗๖๐	๑๗,๕๗๐
๘๐	พนักงานขับรถยนต์	-	๑	๑	๑๑๘,๕๖๐	๐	๑	๑	๑	-	-	-	๔,๘๐๐	๕,๐๕๐	๕,๑๖๐	๑๒๓,๓๖๐	๑๒๘,๔๐๐	๑๓๓,๕๖๐	๕,๘๘๐
๘๑	พนักงานขับรถยนต์	-	๑	๑	๑๐๘,๐๐๐	๐	๑	๑	๑	-	-	-	๐	๐	๐	๑๐๘,๐๐๐	๑๐๘,๐๐๐	๑๐๘,๐๐๐	๙,๐๐๐
๘๒	พนักงานขับรถยนต์	-	๑	-	๑๐๘,๐๐๐	๐	๑	๑	๑	-	-	-	๐	๐	๐	๑๐๘,๐๐๐	๑๐๘,๐๐๐	๑๐๘,๐๐๐	ว่างเต็ม
๘๓	พนักงานขับรถยนต์	-	๑	-	๑๐๘,๐๐๐	๐	๑	๑	๑	-	-	-	๐	๐	๐	๑๐๘,๐๐๐	๑๐๘,๐๐๐	๑๐๘,๐๐๐	ว่างเต็ม
๘๔	หัวหน้าฝ่ายส่งเสริมการมีส่วนร่วมของประชาชน (นักบริหารงานทั่วไป)	คณ.	๑	๑	๕๒๒,๙๖๐	๑๘,๐๐๐	๑	๑	๑	-	-	-	๑๖,๒๒๐	๑๘,๐๐๐	๑๘,๐๐๐	๕๓๗,๘๘๐	๕๕๖,๘๘๐	๕๗๕,๘๘๐	๔๓,๕๘๐
๘๕	นักจัดการงานทั่วไป	ปก.	๑	๑	๑๘๕,๐๕๐	๐	๑	๑	๑	-	-	-	๙,๖๐๐	๘,๖๕๐	๗,๕๖๐	๑๙๔,๖๕๐	๒๐๓,๒๑๐	๒๑๐,๘๕๐	๑๕,๕๒๐
๘๖	นักจัดการงานทั่วไป	ปก.	๑	๑	๒๘๘,๐๘๐	๐	๑	๑	๑	-	-	-	๙,๓๖๐	๙,๖๐๐	๙,๙๖๐	๒๙๗,๔๔๐	๓๐๘,๐๕๐	๓๑๖,๐๐๐	๒๔,๐๕๐
กองคลัง (๑๔)																			
๘๗	ผู้อำนวยการกองคลัง	กลาง	๑	๑	๖๘๐,๗๖๐	๑๓๔,๔๐๐	๑	๑	๑	-	-	-	๒๓,๕๒๐	๒๔,๒๕๐	๒๔,๑๒๐	๘๓๗,๙๒๐	๘๖๖,๑๖๐	๘๙๐,๒๘๐	๕๙,๕๐๐

ที่	ชื่อสายงาน	ระดับตำแหน่ง	จำนวนที่มีอยู่ในปัจจุบัน				อัตราตำแหน่งที่คาดว่าจะต้องมี						ค่าใช้จ่ายที่เพิ่มขึ้น			ค่าใช้จ่ายรวม			หมายเหตุ			
			จำนวนทั้งหมด	จำนวน (คน)	เงินเดือน	เงินประจำตำแหน่ง	ในระยะเวลา ๓ ปีข้างหน้า			เพิ่ม/ลด			๒๕๖๗	๒๕๖๘	๒๕๖๙	๒๕๖๗	๒๕๖๘	๒๕๖๙				
							๒๕๖๗	๒๕๖๘	๒๕๖๙	๒๕๖๗	๒๕๖๘	๒๕๖๙										
	(นักบริหารงานการคลัง)																					
๘๘	หัวหน้าฝ่ายการเงินและบัญชี (นักบริหารงานการคลัง)	ต้น	๑	-	๓๓๓,๖๐๐	๑๘,๐๐๐	๑	๑	๑	-	-	-	๑๓,๖๒๐	๑๓,๖๒๐	๑๓,๖๒๐	๔๒๕,๒๒๐	๔๓๘,๘๔๐	๔๕๒,๔๖๐				ว่างเต็ม
๘๙	นักวิชาการเงินและบัญชี	ชก.	๑	๑	๓๔๒,๗๒๐	๐	๑	๑	๑	-	-	-	๑๓,๔๔๐	๑๓,๓๒๐	๑๓,๓๒๐	๓๗๖,๐๘๐	๓๘๙,๔๐๐	๔๐๒,๗๒๐	๓๐,๒๒๐			
๙๐	นักวิชาการเงินและบัญชี	ปก.	๑	๑	๒๓๗,๖๐๐	๐	๑	๑	๑	-	-	-	๘,๗๖๐	๘,๗๖๐	๘,๐๐๐	๒๕๘,๐๐๐	๒๖๖,๗๖๐	๒๗๕,๗๖๐	๒๐,๗๗๐			
๙๑	นักวิชาการเงินและบัญชี	ปก.	๑	๑	๒๘๐,๐๘๐	๐	๑	๑	๑	-	-	-	๙,๐๐๐	๙,๓๖๐	๙,๖๐๐	๒๘๙,๐๘๐	๒๙๘,๔๔๐	๓๐๘,๐๔๐	๒๓,๓๔๐			
๙๒	นักวิชาการเงินและบัญชี	ชก.	๑	๑	๓๙๖,๐๐๐	๐	๑	๑	๑	-	-	-	๑๓,๔๔๐	๑๓,๐๘๐	๑๓,๐๘๐	๔๑๖,๑๖๐	๔๒๕,๒๔๐	๔๔๒,๓๒๐	๓๓,๕๖๐			
๙๓	นักวิชาการเงินและบัญชี	ปก.	๑	๑	๒๔๑,๔๔๐	๐	๑	๑	๑	-	-	-	๘,๗๖๐	๘,๗๖๐	๘,๗๖๐	๒๖๖,๗๖๐	๒๗๕,๗๖๐	๒๘๔,๕๒๐	๒๑,๕๐๐			
๙๔	นักวิชาการเงินและบัญชี	ปก.	๑	-	๐	๐	-	๑	๑	๑	๑	๑	๐	๓๕๕,๓๒๐	๑๒,๐๐๐	๐	๓๕๕,๓๒๐	๓๖๗,๒๒๐	๓๖๗,๒๒๐	๖๖,๖๐๐		ว่าง
๙๕	เจ้านักงานการเงินและบัญชี	ปง.	๑	๑	๑๔๐,๔๐๐	๐	๑	๑	๑	-	-	-	๖,๒๔๐	๖,๒๔๐	๖,๐๐๐	๑๔๖,๖๔๐	๑๕๒,๗๖๐	๑๕๘,๗๖๐	๑๓,๗๐๐			
๙๖	เจ้านักงานการเงินและบัญชี	ปง.	๑	๑	๒๐๗,๒๔๐	๐	๑	๑	๑	-	-	-	๗,๒๒๐	๗,๒๒๐	๗,๔๔๐	๒๑๔,๕๖๐	๒๒๑,๗๖๐	๒๒๘,๒๐๐	๑๗,๒๒๐			
๙๗	เจ้านักงานการเงินและบัญชี	ชง.	๑	๑	๓๑๓,๔๔๐	๐	๑	๑	๑	-	-	-	๑๐,๒๒๐	๑๑,๓๖๐	๑๑,๐๔๐	๓๒๕,๕๒๐	๓๓๖,๕๖๐	๓๔๖,๒๐๐	๒๖,๑๒๐			
๙๘	เจ้านักงานการเงินและบัญชี	ปง./ชง.	๑	๑	๒๙๗,๙๐๐	๐	๑	๑	๑	-	-	-	๙,๗๒๐	๙,๗๒๐	๙,๗๒๐	๓๐๗,๖๒๐	๓๑๗,๓๔๐	๓๒๗,๐๖๐	๓๖,๖๐๐			ว่าง
๙๙	เจ้านักงานการเงินและบัญชี	ปง.	๑	๑	๑๖๒,๐๐๐	๐	๑	๑	๑	-	-	-	๖,๓๖๐	๖,๔๘๐	๖,๘๘๐	๑๖๘,๓๖๐	๑๗๕,๘๔๐	๑๘๓,๖๘๐	๑๓,๘๐๐			
๑๐๐	เจ้านักงานการเงินและบัญชี	ปง.	๑	๑	๑๗๑,๗๒๐	๐	๑	๑	๑	-	-	-	๖,๔๘๐	๗,๐๘๐	๗,๐๘๐	๑๗๘,๒๐๐	๑๘๕,๒๘๐	๑๙๒,๒๖๐	๑๔,๓๐๐			
๑๐๑	เจ้านักงานการเงินและบัญชี	ปง./ชง.	๑	-	๐	๐	-	๑	๑	๑	๑	๑	๐	๒๙๗,๙๐๐	๙,๗๒๐	๐	๒๙๗,๙๐๐	๓๐๗,๖๒๐	๓๐๗,๖๒๐	๖๖,๖๐๐		ว่าง
๑๐๒	เจ้านักงานการเงินและบัญชี	ปง./ชง.	๑	-	๐	๐	-	๑	๑	๑	๑	๑	๐	๒๙๗,๙๐๐	๙,๗๒๐	๐	๒๙๗,๙๐๐	๓๐๗,๖๒๐	๓๐๗,๖๒๐	๖๖,๖๐๐		ว่าง
๑๐๓	หัวหน้าฝ่ายบริหารงานการคลัง (นักบริหารงานการคลัง)	ต้น	๑		๓๓๓,๖๐๐	๑๘,๐๐๐	๑	๑	๑	-	-	-	๑๓,๖๒๐	๑๓,๖๒๐	๑๓,๖๒๐	๔๒๕,๒๒๐	๔๓๘,๘๔๐	๔๕๒,๔๖๐				ว่าง
๑๐๔	นักวิชาการการคลัง	ปก.	๑	๑	๒๖๒,๕๖๐	๐	๑	๑	๑	-	-	-	๘,๖๔๐	๘,๘๘๐	๙,๐๐๐	๒๗๑,๒๐๐	๒๘๐,๐๘๐	๒๘๘,๐๘๐	๒๑,๘๘๐			
๑๐๕	นักวิชาการการคลัง	ปก.	๑	๑	๒๔๙,๒๔๐	๐	๑	๑	๑	-	-	-	๘,๗๖๐	๘,๗๖๐	๘,๐๐๐	๒๕๘,๐๐๐	๒๖๖,๗๖๐	๒๗๕,๗๖๐	๒๐,๗๗๐			
๑๐๖	นักวิชาการการคลัง	ปก./ชก.	๑	-	๓๕๕,๓๒๐	๐	๑	๑	๑	-	-	-	๑๒,๐๐๐	๑๒,๐๐๐	๑๒,๐๐๐	๓๖๗,๓๒๐	๓๗๙,๓๒๐	๓๙๑,๓๒๐	๖๖,๖๐๐			ว่างเต็ม
๑๐๗	นักวิชาการการคลัง	ชก.	๑	๑	๓๖๙,๔๘๐	๐	๑	๑	๑	-	-	-	๑๓,๐๘๐	๑๓,๔๔๐	๑๓,๓๒๐	๓๘๒,๕๖๐	๓๙๖,๐๐๐	๔๐๙,๓๒๐	๓๐,๗๔๐			
๑๐๘	เจ้านักงานธุรการ	ชง.	๑	๑	๒๕๙,๔๔๐	๐	๑	๑	๑	-	-	-	๑๐,๔๔๐	๑๐,๕๖๐	๑๐,๘๐๐	๒๖๙,๘๘๐	๒๘๐,๔๔๐	๒๙๑,๒๔๐	๒๑,๖๒๐			
๑๐๙	เจ้านักงานการคลัง	ปง.	๑	๑	๑๑๗,๖๐๐	๐	๑	๑	๑	-	-	-	๔,๓๒๐	๔,๓๒๐	๔,๓๒๐	๑๒๒,๙๒๐	๑๒๖,๒๔๐	๑๓๐,๕๖๐	๘,๘๐๐			
๑๑๐	ผู้ช่วยเจ้านักงานธุรการ	-	๑	๑	๑๖๖,๔๔๐	๐	๑	๑	๑	-	-	-	๖,๗๒๐	๖,๙๖๐	๗,๓๒๐	๑๗๓,๓๖๐	๑๘๐,๒๒๐	๑๘๗,๔๔๐	๑๓,๘๘๐			
๑๑๑	ผู้ช่วยเจ้านักงานการเงินและบัญชี	-	๑	๑	๑๓๘,๐๐๐	๐	๑	๑	๑	-	-	-	๕,๕๒๐	๕,๗๖๐	๖,๐๐๐	๑๔๓,๕๒๐	๑๔๙,๒๘๐	๑๕๕,๕๒๐	๑๓,๕๐๐			
๑๑๒	หัวหน้าฝ่ายพัฒนารายได้ (นักบริหารงานการคลัง)	ต้น	๑	-	๓๓๓,๖๐๐	๑๘,๐๐๐	๑	๑	๑	-	-	-	๑๓,๖๒๐	๑๓,๖๒๐	๑๓,๖๒๐	๔๒๕,๒๒๐	๔๓๘,๘๔๐	๔๕๒,๔๖๐				ว่างเต็ม
๑๑๓	นักวิชาการเงินและบัญชี	ชก.	๑	๑	๓๓๖,๓๖๐	๐	๑	๑	๑	-	-	-	๑๒,๙๖๐	๑๓,๓๒๐	๑๓,๔๔๐	๓๔๙,๓๒๐	๓๖๒,๖๔๐	๓๗๖,๐๘๐	๒๘,๐๓๐			
๑๑๔	นักวิชาการเงินและบัญชี	ชก.	๑	๑	๓๒๙,๗๖๐	๐	๑	๑	๑	-	-	-	๑๒,๙๖๐	๑๓,๔๔๐	๑๓,๓๒๐	๓๔๒,๗๒๐	๓๕๖,๑๖๐	๓๖๖,๔๘๐	๒๗,๔๘๐			
๑๑๕	เจ้านักงานการเงินและบัญชี	ปง./ชง.	๑	-	๒๙๗,๙๐๐	๐	๑	๑	๑	-	-	-	๙,๗๒๐	๙,๗๒๐	๙,๗๒๐	๓๐๗,๖๒๐	๓๑๗,๓๔๐	๓๒๗,๐๖๐	๖๖,๖๐๐			ว่างเต็ม
๑๑๖	เจ้านักงานการคลัง	ปง./ชง.	๑	-	๒๙๗,๒๐๐	๐	๑	๑	๑	-	-	-	๙,๗๒๐	๙,๗๒๐	๙,๗๒๐	๓๐๗,๖๒๐	๓๑๗,๓๔๐	๓๒๗,๐๖๐	๖๖,๖๐๐			ว่างเต็ม
๑๑๗	ผู้ช่วยเจ้านักงานการเงินและบัญชี	-	๑	๑	๑๓๘,๐๐๐	๐	๑	๑	๑	-	-	-	๕,๕๒๐	๕,๗๖๐	๖,๐๐๐	๑๔๓,๕๒๐	๑๔๙,๒๘๐	๑๕๕,๕๒๐	๑๓,๕๐๐			

ที่	ชื่อสายงาน	ระดับ ตำแหน่ง	จำนวนที่อยู่ในปัจจุบัน				อัตราตำแหน่งที่คาดว่าจะต้องมี						ค่าใช้จ่ายที่เพิ่มขึ้น			ค่าใช้จ่ายรวม			หมายเหตุ
			จำนวน ทั้งหมด	จำนวน (คน)	เงินเดือน	เงินประจำ ตำแหน่ง	ในระยะเวลา ๓ ปีข้างหน้า			เพิ่ม/ลด			๒๕๖๗	๒๕๖๘	๒๕๖๙	๒๕๖๗	๒๕๖๘	๒๕๖๙	
							๒๕๖๗	๒๕๖๘	๒๕๖๙	๒๕๖๗	๒๕๖๘	๒๕๖๙							
๑๑๘	พนักงานขับรถยนต์	-	๑	๑	๑๐๘,๐๐๐	๐	๑	๑	๑	-	-	-	๐	๐	๐	๑๐๘,๐๐๐	๑๐๘,๐๐๐	๑๐๘,๐๐๐	๔,๐๐๐
	สำนักงานช่าง (๑๕)																		
๑๑๙	ผู้อำนวยการสำนักช่าง (นักบริหารงานช่าง)	สูง	๑	-	๖๓๗,๓๒๐	๒๔๐,๐๐๐	๑	๑	๑	-	-	-	๒๒,๕๒๐	๒๒,๕๒๐	๒๒,๕๒๐	๔๐๐,๒๔๐	๔๒๓,๑๖๐	๔๔๖,๐๘๐	ว่างเต็ม
๑๒๐	หัวหน้าฝ่ายบริหารงานทั่วไป (นักบริหารงานทั่วไป)	ต้น	๑	๑	๔๓๕,๗๒๐	๑๘,๐๐๐	๑	๑	๑	-	-	-	๑๓,๒๐๐	๑๓,๒๐๐	๑๓,๒๐๐	๔๖๖,๕๒๐	๔๘๐,๒๔๐	๔๙๓,๕๖๐	๓๖,๓๑๐
๑๒๑	นักจัดการงานทั่วไป	ปก.	๑	-	๑๘๕,๐๔๐	๐	๑	๑	๑	-	-	-	๙,๖๐๐	๘,๖๔๐	๗,๕๖๐	๑๙๙,๖๔๐	๒๐๓,๒๘๐	๒๑๐,๘๔๐	๑๕,๔๒๐
๑๒๒	เจ้าพนักงานธุรการ/นักจัดการงานทั่วไป	ปง./ขง.	๑	๑	๒๙๗,๒๐๐	๐	๑	๑	๑	-	-	-	๙,๗๒๐	๙,๗๒๐	๙,๗๒๐	๓๐๗,๖๒๐	๓๑๗,๓๔๐	๓๒๗,๐๖๐	ว่าง
๑๒๓	เจ้าพนักงานธุรการ	ขง.	๑	๑	๓๐๒,๒๘๐	๐	๑	๑	๑	-	-	-	๑๑,๑๖๐	๑๐,๙๒๐	๑๑,๑๖๐	๓๑๓,๔๔๐	๓๒๔,๓๖๐	๓๓๕,๕๒๐	๒๕,๑๘๐
๑๒๔	เจ้าพนักงานธุรการ	ปง.	๑	๑	๒๕๒,๒๔๐	๐	๑	๑	๑	-	-	-	๘,๑๖๐	๘,๔๐๐	๘,๘๘๐	๒๖๐,๔๐๐	๒๖๘,๘๐๐	๒๗๗,๖๘๐	๒๑,๒๐๐
๑๒๕	นักจัดการงานทั่วไป	ปก.	๑	๑	๓๕๙,๓๒๐	๐	๑	๑	๑	-	-	-	๙,๗๒๐	๑๒,๐๐๐	๑๒,๐๐๐	๓๖๗,๓๒๐	๓๗๙,๓๒๐	๓๙๑,๓๒๐	ว่าง
๑๒๖	ผู้อำนวยการส่วนวิศวกรรมก่อสร้าง (นักบริหารงานช่าง)	กลาง	๑	๑	๗๔๙,๖๔๐	๖๐,๐๐๐	๑	๑	๑	-	-	-	๒๔,๒๔๐	๒๔,๐๐๐	๑๙,๙๒๐	๘๓๓,๘๘๐	๘๕๗,๘๘๐	๘๗๗,๘๐๐	๖๒,๔๗๐
๑๒๗	หัวหน้าฝ่ายสำรวจ (นักบริหารงานช่าง)	ต้น	๑	๑	๓๖๙,๔๘๐	๑๘,๐๐๐	๑	๑	๑	-	-	-	๑๓,๐๘๐	๑๓,๔๔๐	๑๓,๓๒๐	๔๐๐,๕๖๐	๔๑๔,๐๐๐	๔๒๗,๒๒๐	๓๐,๗๙๐
๑๒๘	วิศวกรโยธา	ปก.	๑	๑	๓๐๓,๒๔๐	๐	๑	๑	๑	-	-	-	๙,๗๒๐	๑๐,๐๘๐	๑๐,๕๖๐	๓๑๒,๙๖๐	๓๒๓,๐๔๐	๓๓๓,๖๐๐	๒๕,๒๗๐
๑๒๙	วิศวกรโยธา	ขก.	๑	๑	๔๒๒,๖๔๐	๔๒,๐๐๐	๑	๑	๑	-	-	-	๑๓,๐๘๐	๑๓,๒๐๐	๑๓,๓๒๐	๔๓๕,๗๒๐	๔๔๘,๙๒๐	๔๖๒,๒๔๐	๓๕,๒๒๐
๑๓๐	วิศวกรโยธา	ปก./ขก.	๑	-	๓๕๕,๓๒๐	๐	๑	๑	๑	-	-	-	๑๒,๐๐๐	๑๒,๐๐๐	๑๒,๐๐๐	๓๖๗,๓๒๐	๓๗๙,๓๒๐	๓๙๑,๓๒๐	ว่างเต็ม
๑๓๑	สถาปนิก	ปก.	๑	๑	๒๓๓,๗๖๐	๐	๑	๑	๑	-	-	-	๗,๖๘๐	๗,๘๐๐	๘,๗๖๐	๒๔๑,๔๔๐	๒๔๙,๒๔๐	๒๕๘,๐๐๐	๑๙,๘๘๐
๑๓๒	สถาปนิก	ปก.	๑	๑	๒๒๖,๐๘๐	๐	๑	๑	๑	-	-	-	๗,๖๘๐	๗,๖๘๐	๗,๘๐๐	๒๓๓,๗๖๐	๒๔๑,๔๔๐	๒๔๙,๒๔๐	๑๘,๘๘๐
๑๓๓	นายช่างโยธา	ปง./ขง.	๑	-	๒๙๗,๒๐๐	๐	๑	๑	๑	-	-	-	๙,๗๒๐	๙,๗๒๐	๙,๗๒๐	๓๐๖,๙๒๐	๓๑๖,๖๔๐	๓๒๖,๓๖๐	ว่างเต็ม
๑๓๔	นายช่างโยธา	ปง./ขง.	๑	-	๒๙๗,๒๐๐	๐	๑	๑	๑	-	-	-	๙,๗๒๐	๙,๗๒๐	๙,๗๒๐	๓๐๖,๙๒๐	๓๑๖,๖๔๐	๓๒๖,๓๖๐	ว่างเต็ม
๑๓๕	นายช่างโยธา	ปง.	๑	๑	๑๗๘,๒๐๐	๐	๑	๑	๑	-	-	-	๗,๐๘๐	๗,๐๘๐	๗,๔๔๐	๑๘๕,๒๘๐	๑๙๒,๓๖๐	๑๙๙,๘๐๐	๑๘,๘๕๐
๑๓๖	นายช่างโยธา	ปง./ขง.	๑	-	๒๙๗,๒๐๐	๐	๑	๑	๑	-	-	-	๙,๗๒๐	๙,๗๒๐	๙,๗๒๐	๓๐๖,๙๒๐	๓๑๖,๖๔๐	๓๒๖,๓๖๐	ว่างเต็ม
๑๓๗	นายช่างเขียนแบบ	ปง./ขง.	๑	-	๒๙๗,๒๐๐	๐	๑	๑	๑	-	-	-	๙,๗๒๐	๙,๗๒๐	๙,๗๒๐	๓๐๖,๙๒๐	๓๑๖,๖๔๐	๓๒๖,๓๖๐	ว่างเต็ม
๑๓๘	นายช่างสำรวจ	ปง./ขง.	๑	-	๒๙๗,๒๐๐	๐	๑	๑	๑	-	-	-	๙,๗๒๐	๙,๗๒๐	๙,๗๒๐	๓๐๖,๙๒๐	๓๑๖,๖๔๐	๓๒๖,๓๖๐	ว่างเต็ม
๑๓๙	นายช่างผังเมือง	ปง.	๑	๑	๑๘๕,๒๘๐	๐	๑	๑	๑	-	-	-	๗,๐๘๐	๗,๔๔๐	๗,๔๔๐	๑๙๒,๓๖๐	๑๙๙,๘๐๐	๒๐๗,๒๔๐	๑๕,๔๔๐
๑๔๐	ผู้ช่วยวิศวกรโยธา	-	๑	๑	๑๘๐,๐๐๐	๐	๑	๑	๑	-	-	-	๐	๗,๒๐๐	๗,๕๖๐	๑๘๐,๐๐๐	๑๘๗,๒๐๐	๑๙๔,๗๖๐	๑๕,๐๐๐
๑๔๑	ผู้ช่วยสถาปนิก	-	๑	๑	๑๘๐,๐๐๐	๐	๑	๑	๑	-	-	-	๐	๗,๒๐๐	๗,๕๖๐	๑๘๐,๐๐๐	๑๘๗,๒๐๐	๑๙๔,๗๖๐	๑๕,๐๐๐
๑๔๒	ผู้ช่วยนายช่างโยธา	-	๑	๑	๑๔๓,๘๔๐	๐	๑	๑	๑	-	-	-	๕,๗๖๐	๖,๐๐๐	๖,๒๔๐	๑๔๓,๘๔๐	๑๔๙,๘๔๐	๑๕๕,๐๘๐	๑๑,๒๒๐
๑๔๓	ผู้ช่วยนายช่างโยธา	-	๑	๑	๑๓๘,๐๐๐	๐	๑	๑	๑	-	-	-	๐	๕,๕๒๐	๕,๗๖๐	๑๓๘,๐๐๐	๑๔๓,๕๒๐	๑๔๙,๒๖๐	๑๑,๕๐๐
๑๔๔	ผู้ช่วยนายช่างโยธา	-	๑	๑	๑๓๘,๐๐๐	๐	๑	๑	๑	-	-	-	๐	๕,๕๒๐	๕,๗๖๐	๑๓๘,๐๐๐	๑๔๓,๕๒๐	๑๔๙,๒๖๐	๑๑,๕๐๐
๑๔๕	ผู้ช่วยนายช่างเขียนแบบ	-	๑	๑	๒๖๙,๗๖๐	๐	๑	๑	๑	-	-	-	๑๐,๘๐๐	๑๑,๒๘๐	๑๑,๗๖๐	๒๘๐,๘๔๐	๒๙๑,๘๔๐	๓๐๓,๖๐๐	๒๒,๘๘๐
๑๔๖	ผู้ช่วยนายช่างเขียนแบบ	-	๑	๑	๒๕๕,๖๔๐	๐	๑	๑	๑	-	-	-	๑๐,๒๐๐	๑๐,๖๘๐	๑๑,๐๘๐	๒๖๖,๘๔๐	๒๗๕,๕๒๐	๒๘๖,๕๖๐	๒๑,๒๒๐

ที่	ชื่อสายงาน	ระดับ	จำนวนที่มีอยู่ในปัจจุบัน				อัตราตำแหน่งที่คาดว่าจะต้องมี						ค่าใช้จ่ายที่เพิ่มขึ้น			ค่าใช้จ่ายรวม			หมายเหตุ	
			ตำแหน่ง	จำนวนทั้งหมด	จำนวน (คน)	เงินเดือน	เงินประจำตำแหน่ง	ในระยะเวลา ๓ ปีข้างหน้า			เพิ่ม/ลด			๒๕๖๗	๒๕๖๘	๒๕๖๙	๒๕๖๗	๒๕๖๘		๒๕๖๙
								๒๕๖๗	๒๕๖๘	๒๕๖๙	๒๕๖๗	๒๕๖๘	๒๕๖๙							
๑๔๓	ผู้ช่วยนายช่างเขียนแบบ	-	๑	๑	๒๕๑,๐๔๐	๐	๑	๑	๑	-	-	-	๑๐,๐๘๐	๑๐,๕๖๐	๑๐,๙๔๐	๒๖๑,๑๒๐	๒๗๑,๖๘๐	๒๘๒,๖๐๐	๒๐,๙๒๐	
๑๔๔	ผู้ช่วยนายช่างเขียนแบบ	-	๑	๑	๑๖๑,๗๖๐	๐	๑	๑	๑	-	-	-	๖,๘๘๐	๖,๘๘๐	๗,๐๘๐	๑๖๘,๒๔๐	๑๗๕,๐๘๐	๑๘๒,๑๖๐	๑๓,๕๘๐	
๑๔๕	ผู้ช่วยนายช่างเขียนแบบ	-	๑	๑	๒๑๑,๕๖๐	๐	๑	๑	๑	-	-	-	๘,๕๒๐	๘,๘๘๐	๙,๒๔๐	๒๒๐,๐๘๐	๒๒๘,๙๖๐	๒๓๘,๒๐๐	๑๗,๖๓๐	
๑๕๐	คนงาน	-	๑	๑	๑๐๘,๐๐๐	๐	๑	๑	๑	-	-	-	๐	๐	๐	๑๐๘,๐๐๐	๑๐๘,๐๐๐	๑๐๘,๐๐๐	๘,๐๐๐	
๑๕๑	หัวหน้าฝ่ายสาธารณูปโภค (นักบริหารงานช่าง)	ต้น	๑	๑	๔๓๕,๗๒๐	๑๘,๐๐๐	๑	๑	๑	-	-	-	๑๓,๒๐๐	๑๓,๓๒๐	๑๓,๓๒๐	๔๔๘,๙๒๐	๔๖๒,๒๔๐	๔๗๕,๕๖๐	๓๖,๓๑๐	
๑๕๒	วิศวกรสาขาภิบาล	ปก.	๑	๑	๒๑๐,๘๔๐	๐	๑	๑	๑	-	-	-	๗,๖๖๐	๗,๖๘๐	๗,๖๘๐	๒๑๘,๕๐๐	๒๒๖,๑๘๐	๒๓๓,๗๖๐	๑๗,๕๗๐	
๑๕๓	นายช่างโยธา	ปง./ขง.	๑	-	๒๗๗,๒๐๐	๐	๑	๑	๑	-	-	-	๙,๗๒๐	๙,๗๒๐	๙,๗๒๐	๓๐๖,๙๒๐	๓๑๖,๖๔๐	๓๒๖,๓๖๐	ว่างเต็ม	
๑๕๔	นายช่างโยธา	ปง./ขง.	๑	-	๒๙๗,๒๐๐	๐	๑	๑	๑	-	-	-	๙,๗๒๐	๙,๗๒๐	๙,๗๒๐	๓๐๖,๙๒๐	๓๑๖,๖๔๐	๓๒๖,๓๖๐	ว่างเต็ม	
๑๕๕	นายช่างไฟฟ้า	ปง.	๑	๑	๑๔๖,๖๔๐	๐	๑	๑	๑	-	-	-	๖,๑๒๐	๖,๐๐๐	๖,๓๖๐	๑๕๒,๗๖๐	๑๕๘,๗๖๐	๑๖๕,๑๒๐	๑๒,๒๒๐	
๑๕๖	ผู้ช่วยนายช่างโยธา	-	๑	๑	๑๓๘,๐๐๐	๐	๑	๑	๑	-	-	-	๕,๕๒๐	๕,๗๖๐	๖,๐๐๐	๑๔๒,๕๒๐	๑๔๙,๒๘๐	๑๕๕,๒๘๐	๑๓,๕๐๐	
๑๕๗	ผู้ช่วยนายช่างไฟฟ้า	-	๑	๑	๒๑๓,๓๖๐	๐	๑	๑	๑	-	-	-	๘,๖๔๐	๘,๘๘๐	๙,๒๔๐	๒๒๒,๐๐๐	๒๓๐,๘๘๐	๒๔๐,๑๒๐	๑๗,๗๘๐	
๑๕๘	ผู้ช่วยนายช่างไฟฟ้า	-	๑	๑	๑๗๕,๙๖๐	๐	๑	๑	๑	-	-	-	๗,๐๘๐	๗,๓๒๐	๗,๖๘๐	๑๘๒,๐๔๐	๑๘๙,๓๖๐	๑๙๗,๐๔๐	๑๕,๕๘๐	
๑๕๙	คนงาน (ผู้มีทักษะ)	-	๑	๑	๑๙๐,๙๒๐	๐	๑	๑	๑	-	-	-	๗,๖๘๐	๘,๐๔๐	๘,๒๘๐	๑๙๘,๖๐๐	๒๐๖,๖๔๐	๒๑๕,๙๒๐	๑๕,๙๑๐	
๑๖๐	พนักงานชั้นเครื่องจักรกลขนาดเบา	-	๑	๑	๑๘๓,๘๘๐	๐	๑	๑	๑	-	-	-	๗,๘๘๐	๗,๖๘๐	๘,๐๔๐	๑๙๐,๙๒๐	๑๙๘,๖๐๐	๒๐๖,๖๔๐	๑๕,๒๙๐	
๑๖๑	พนักงานชั้นเครื่องจักรกลขนาดเบา	-	๑	๑	๑๑๗,๘๘๐	๐	๑	๑	๑	-	-	-	๖,๘๘๐	๖,๗๒๐	๖,๖๖๐	๑๒๓,๙๖๐	๑๓๐,๖๘๐	๑๓๗,๖๔๐	๘,๗๙๐	
๑๖๒	พนักงานชั้นเครื่องจักรกลขนาดเบา	-	๑	๑	๑๗๙,๘๘๐	๐	๑	๑	๑	-	-	-	๗,๒๐๐	๗,๕๖๐	๗,๘๐๐	๑๘๗,๐๘๐	๑๙๔,๖๔๐	๒๐๒,๘๘๐	๑๕,๙๙๐	
๑๖๓	พนักงานชั้นเครื่องจักรกลขนาดเบา	-	๑	๑	๑๑๒,๘๐๐	๐	๑	๑	๑	-	-	-	๕,๕๖๐	๕,๕๖๐	๕,๘๐๐	๑๑๗,๘๐๐	๑๒๓,๖๐๐	๑๒๒,๖๐๐	๘,๘๐๐	
๑๖๔	พนักงานชั้นเครื่องจักรกลขนาดเบา	-	๑	๑	๑๔๖,๒๘๐	๐	๑	๑	๑	-	-	-	๕,๘๘๐	๖,๑๒๐	๖,๓๖๐	๑๕๒,๓๖๐	๑๕๘,๒๘๐	๑๖๕,๖๔๐	๑๒,๘๘๐	
๑๖๕	พนักงานชั้นเครื่องจักรกลขนาดเบา	-	๑	๑	๑๑๒,๘๐๐	๐	๑	๑	๑	-	-	-	๐	๕,๕๖๐	๕,๘๐๐	๑๑๒,๘๐๐	๑๑๗,๓๖๐	๑๒๒,๓๖๐	๘,๕๐๐	
๑๖๖	พนักงานชั้นเครื่องจักรกลขนาดหนัก	-	๑	๑	๒๘๒,๒๔๐	๐	๑	๑	๑	-	-	-	๑๓,๕๐๐	๑๓,๗๖๐	๑๓,๒๔๐	๒๙๗,๖๔๐	๓๐๕,๔๐๐	๓๑๗,๖๔๐	๒๓,๕๒๐	
๑๖๗	คนงาน	-	๑	๑	๑๐๘,๐๐๐	๐	๑	๑	๑	-	-	-	๐	๐	๐	๑๐๘,๐๐๐	๑๐๘,๐๐๐	๑๐๘,๐๐๐	๘,๐๐๐	
๑๖๘	คนงาน	-	๑	๑	๑๐๘,๐๐๐	๐	๑	๑	๑	-	-	-	๐	๐	๐	๑๐๘,๐๐๐	๑๐๘,๐๐๐	๑๐๘,๐๐๐	๘,๐๐๐	
๑๖๙	คนงาน	-	๑	๑	๑๐๘,๐๐๐	๐	๑	๑	๑	-	-	-	๐	๐	๐	๑๐๘,๐๐๐	๑๐๘,๐๐๐	๑๐๘,๐๐๐	๘,๐๐๐	
๑๗๐	คนงาน	-	๑	๑	๑๐๘,๐๐๐	๐	๑	๑	๑	-	-	-	๐	๐	๐	๑๐๘,๐๐๐	๑๐๘,๐๐๐	๑๐๘,๐๐๐	๘,๐๐๐	
๑๗๑	คนงาน	-	๑	๑	๑๐๘,๐๐๐	๐	๑	๑	๑	-	-	-	๐	๐	๐	๑๐๘,๐๐๐	๑๐๘,๐๐๐	๑๐๘,๐๐๐	๘,๐๐๐	
๑๗๒	คนงาน	-	๑	๑	๑๐๘,๐๐๐	๐	๑	๑	๑	-	-	-	๐	๐	๐	๑๐๘,๐๐๐	๑๐๘,๐๐๐	๑๐๘,๐๐๐	๘,๐๐๐	
๑๗๓	คนงาน	-	๑	๑	๑๐๘,๐๐๐	๐	๑	๑	๑	-	-	-	๐	๐	๐	๑๐๘,๐๐๐	๑๐๘,๐๐๐	๑๐๘,๐๐๐	๘,๐๐๐	
๑๗๔	คนงาน	-	๑	๑	๑๐๘,๐๐๐	๐	๑	๑	๑	-	-	-	๐	๐	๐	๑๐๘,๐๐๐	๑๐๘,๐๐๐	๑๐๘,๐๐๐	๘,๐๐๐	
๑๗๕	คนงาน	-	๑	๑	๑๐๘,๐๐๐	๐	๑	๑	๑	-	-	-	๐	๐	๐	๑๐๘,๐๐๐	๑๐๘,๐๐๐	๑๐๘,๐๐๐	๘,๐๐๐	
๑๗๖	คนงาน	-	๑	๑	๑๐๘,๐๐๐	๐	๑	๑	๑	-	-	-	๐	๐	๐	๑๐๘,๐๐๐	๑๐๘,๐๐๐	๑๐๘,๐๐๐	๘,๐๐๐	
๑๗๗	คนงาน	-	๑	๑	๑๐๘,๐๐๐	๐	๑	๑	๑	-	-	-	๐	๐	๐	๑๐๘,๐๐๐	๑๐๘,๐๐๐	๑๐๘,๐๐๐	๘,๐๐๐	
๑๗๘	คนงาน	-	๑	๑	๑๐๘,๐๐๐	๐	๑	๑	๑	-	-	-	๐	๐	๐	๑๐๘,๐๐๐	๑๐๘,๐๐๐	๑๐๘,๐๐๐	๘,๐๐๐	
๑๗๙	คนงาน	-	๑	๑	๑๐๘,๐๐๐	๐	๑	๑	๑	-	-	-	๐	๐	๐	๑๐๘,๐๐๐	๑๐๘,๐๐๐	๑๐๘,๐๐๐	๘,๐๐๐	

ที่	ชื่อสายงาน	ระดับ	จำนวนที่มีอยู่ในปัจจุบัน				อัตราตำแหน่งที่คาดว่าจะต้องมี						ค่าใช้จ่ายที่เพิ่มขึ้น			ค่าใช้จ่ายรวม			หมายเหตุ
			จำนวนทั้งหมด	จำนวน (คน)	เงินเดือน	เงินประจำตำแหน่ง	ในระยะเวลา ๓ ปีข้างหน้า			เพิ่ม/ลด			๒๕๖๗	๒๕๖๘	๒๕๖๙	๒๕๖๗	๒๕๖๘	๒๕๖๙	
							๒๕๖๗	๒๕๖๘	๒๕๖๙	๒๕๖๗	๒๕๖๘	๒๕๖๙							
๑๘๐	คนงาน	-	๑	๑	๑๐๘,๐๐๐	๐	๑	๑	๑	-	-	-	๐	๐	๐	๑๐๘,๐๐๐	๑๐๘,๐๐๐	๑๐๘,๐๐๐	๙,๐๐๐
๑๘๑	คนงาน	-	๑	๑	๑๐๘,๐๐๐	๐	๑	๑	๑	-	-	-	๐	๐	๐	๑๐๘,๐๐๐	๑๐๘,๐๐๐	๑๐๘,๐๐๐	๙,๐๐๐
๑๘๒	คนงาน	-	๑	-	๑๐๘,๐๐๐	๐	๑	๑	๑	-	-	-	๐	๐	๐	๑๐๘,๐๐๐	๑๐๘,๐๐๐	๑๐๘,๐๐๐	ว่างเต็ม
๑๘๓	คนงาน	-	๑	-	๑๐๘,๐๐๐	๐	๑	๑	๑	-	-	-	๐	๐	๐	๑๐๘,๐๐๐	๑๐๘,๐๐๐	๑๐๘,๐๐๐	ว่างเต็ม
๑๘๔	คนงานเครื่องสูบน้ำ	-	๑	๑	๑๐๘,๐๐๐	๐	๑	๑	๑	-	-	-	๐	๐	๐	๑๐๘,๐๐๐	๑๐๘,๐๐๐	๑๐๘,๐๐๐	๙,๐๐๐
๑๘๕	ผู้อำนวยการส่วนพัฒนาโครงสร้างพื้นฐาน (นักบริหารงานช่าง)	กลาง	๑	๑	๗๓๗,๕๒๐	๖๐,๐๐๐	๑	๑	๑	-	-	-	๒๕,๒๕๐	๒๕,๑๒๐	๒๕,๘๕๐	๘๒๑,๗๖๐	๘๕๕,๘๘๐	๘๘๐,๗๒๐	๖๑,๕๖๐
๑๘๖	ฝ่ายก่อสร้างและซ่อมบำรุง (นักบริหารงานช่าง)	ต้น	๑	๑	๓๕๒,๗๒๐	๑๘,๐๐๐	๑	๑	๑	-	-	-	๑๓,๕๕๐	๑๓,๓๒๐	๑๓,๐๘๐	๓๗๙,๕๖๐	๓๘๗,๕๘๐	๔๐๐,๕๖๐	๒๘,๕๖๐
๑๘๗	วิศวกรโยธา	ชก.	๑	๑	๕๕๒,๓๒๐	๐	๑	๑	๑	-	-	-	๑๓,๒๐๐	๑๓,๕๕๐	๑๔,๑๖๐	๕๕๕,๕๒๐	๕๖๘,๖๖๐	๕๘๓,๑๒๐	๓๖,๘๖๐
๑๘๘	นายช่างโยธา	อ.ส.	๑	๑	๕๖๖,๘๘๐	๐	๑	๑	๑	-	-	-	๑๘,๐๐๐	๑๘,๐๐๐	๑๘,๓๖๐	๕๘๔,๘๘๐	๖๐๒,๘๘๐	๖๒๑,๒๔๐	๔๗,๒๔๐
๑๘๙	นายช่างโยธา	ปง/ชง.	๑	-	๒๙๗,๒๐๐	๐	๑	๑	๑	-	-	-	๙,๗๒๐	๙,๗๒๐	๙,๗๒๐	๓๐๖,๙๒๐	๓๑๖,๖๔๐	๓๒๖,๓๖๐	ว่างเต็ม
๑๙๐	นายช่างโยธา	ปง/ชง.	๑	-	๒๙๗,๒๐๐	๐	๑	๑	๑	-	-	-	๙,๗๒๐	๙,๗๒๐	๙,๗๒๐	๓๐๖,๙๒๐	๓๑๖,๖๔๐	๓๒๖,๓๖๐	ว่างเต็ม
๑๙๑	นายช่างไฟฟ้า	ปง/ชง.	๑	-	๒๙๗,๒๐๐	๐	๑	๑	๑	-	-	-	๙,๗๒๐	๙,๗๒๐	๙,๗๒๐	๓๐๖,๙๒๐	๓๑๖,๖๔๐	๓๒๖,๓๖๐	ว่างเต็ม
๑๙๒	ผู้ช่วยนายช่างโยธา	-	๑	๑	๑๕๕,๐๘๐	๐	๑	๑	๑	-	-	-	๕,๘๘๐	๖,๑๒๐	๖,๓๖๐	๑๕๐,๙๖๐	๑๕๗,๐๘๐	๑๖๓,๕๔๐	๑๒,๐๘๐
๑๙๓	ผู้ช่วยนายช่างโยธา	-	๑	๑	๑๓๘,๐๐๐	๐	๑	๑	๑	-	-	-	๕,๕๒๐	๕,๗๖๐	๖,๐๐๐	๑๔๓,๕๒๐	๑๔๙,๒๘๐	๑๕๕,๒๘๐	๑๑,๕๐๐
๑๙๔	ผู้ช่วยนายช่างโยธา	-	๑	๑	๑๓๘,๐๐๐	๐	๑	๑	๑	-	-	-	๕,๕๒๐	๕,๗๖๐	๖,๐๐๐	๑๔๓,๕๒๐	๑๔๙,๒๘๐	๑๕๕,๒๘๐	๑๑,๕๐๐
๑๙๕	ผู้ช่วยนายช่างโยธา	-	๑	-	๑๐๘,๐๐๐	๐	๑	๑	๑	-	-	-	๐	๐	๐	๑๐๘,๐๐๐	๑๐๘,๐๐๐	๑๐๘,๐๐๐	ว่างเต็ม
๑๙๖	ผู้ช่วยนายช่างโยธา	-	๑	-	๑๐๘,๐๐๐	๐	๑	๑	๑	-	-	-	๐	๐	๐	๑๐๘,๐๐๐	๑๐๘,๐๐๐	๑๐๘,๐๐๐	ว่างเต็ม
๑๙๗	พนักงานขับเคลื่อนเครื่องจักรกลขนาดเบา	-	๑	๑	๑๘๘,๗๖๐	๐	๑	๑	๑	-	-	-	๗,๕๖๐	๗,๙๒๐	๘,๒๘๐	๑๙๖,๓๒๐	๒๐๔,๒๔๐	๒๑๒,๕๒๐	๑๕,๗๒๐
๑๙๘	พนักงานขับเคลื่อนเครื่องจักรกลขนาดเบา	-	๑	๑	๑๑๗,๕๘๐	๐	๑	๑	๑	-	-	-	๕,๘๐๐	๕,๙๒๐	๕,๑๖๐	๑๒๒,๒๘๐	๑๒๗,๒๐๐	๑๓๒,๓๖๐	๙,๗๒๐
๑๙๙	พนักงานขับเคลื่อนเครื่องจักรกลขนาดเบา	-	๑	๑	๑๘๓,๓๖๐	๐	๑	๑	๑	-	-	-	๗,๕๕๐	๗,๖๘๐	๘,๐๔๐	๑๙๐,๘๐๐	๑๙๘,๘๘๐	๒๐๖,๕๒๐	๑๕,๒๘๐
๒๐๐	พนักงานขับเคลื่อนเครื่องจักรกลขนาดเบา	-	๑	๑	๑๘๕,๕๒๐	๐	๑	๑	๑	-	-	-	๗,๕๕๐	๗,๘๐๐	๘,๐๕๐	๑๙๒,๙๖๐	๒๐๐,๗๖๐	๒๐๘,๘๐๐	๑๕,๕๖๐
๒๐๑	พนักงานขับเคลื่อนเครื่องจักรกลขนาดเบา	-	๑	๑	๑๕๗,๓๖๐	๐	๑	๑	๑	-	-	-	๖,๐๐๐	๖,๒๕๐	๖,๕๐๐	๑๕๕,๓๖๐	๑๕๙,๖๐๐	๑๖๖,๐๘๐	๑๒,๒๘๐
๒๐๒	พนักงานขับเคลื่อนเครื่องจักรกลขนาดเบา	-	๑	๑	๑๗๘,๒๐๐	๐	๑	๑	๑	-	-	-	๗,๒๐๐	๗,๕๕๐	๗,๘๐๐	๑๘๕,๕๐๐	๑๙๒,๘๕๐	๒๐๐,๖๕๐	๑๕,๘๕๐
๒๐๓	พนักงานขับเคลื่อนเครื่องจักรกลขนาดเบา	-	๑	๑	๑๑๒,๘๐๐	๐	๑	๑	๑	-	-	-	๕,๕๖๐	๕,๘๐๐	๕,๙๒๐	๑๑๗,๓๖๐	๑๒๒,๒๖๐	๑๒๗,๐๘๐	๙,๕๐๐
๒๐๔	พนักงานขับเคลื่อนเครื่องจักรกลขนาดเบา	-	๑	๑	๑๖๙,๘๐๐	๐	๑	๑	๑	-	-	-	๖,๘๕๐	๗,๐๘๐	๗,๕๕๐	๑๗๖,๖๕๐	๑๘๓,๗๒๐	๑๙๑,๒๖๐	๑๕,๑๕๐
๒๐๕	พนักงานขับเคลื่อนเครื่องจักรกลขนาดเบา	-	๑	๑	๑๕๘,๖๘๐	๐	๑	๑	๑	-	-	-	๖,๐๐๐	๖,๒๕๐	๖,๕๐๐	๑๕๕,๖๘๐	๑๖๐,๙๒๐	๑๖๖,๐๐๐	๑๒,๓๕๐
๒๐๖	พนักงานขับเคลื่อนเครื่องจักรกลขนาดเบา	-	๑	๑	๑๑๒,๘๐๐	๐	๑	๑	๑	-	-	-	๕,๕๖๐	๕,๘๐๐	๕,๙๒๐	๑๑๗,๓๖๐	๑๒๒,๒๖๐	๑๒๗,๐๘๐	๙,๕๐๐
๒๐๗	พนักงานขับเคลื่อนเครื่องจักรกลขนาดเบา	-	๑	๑	๑๓๖,๕๕๐	๐	๑	๑	๑	-	-	-	๕,๕๒๐	๕,๗๖๐	๖,๐๐๐	๑๔๑,๕๖๐	๑๔๗,๓๒๐	๑๕๓,๗๒๐	๑๑,๓๗๐
๒๐๘	พนักงานขับเคลื่อนเครื่องจักรกลขนาดกลาง	-	๑	๑	๒๓๓,๕๒๐	๐	๑	๑	๑	-	-	-	๙,๖๖๐	๙,๗๒๐	๑๐,๒๐๐	๒๔๒,๘๘๐	๒๕๒,๖๐๐	๒๖๒,๘๐๐	๑๙,๕๖๐
๒๐๙	พนักงานขับเคลื่อนเครื่องจักรกลขนาดกลาง	-	๑	๑	๒๑๐,๙๖๐	๐	๑	๑	๑	-	-	-	๘,๕๒๐	๘,๘๘๐	๙,๒๔๐	๒๑๙,๕๘๐	๒๒๘,๖๖๐	๒๓๗,๖๐๐	๑๗,๕๘๐
๒๑๐	พนักงานขับเคลื่อนเครื่องจักรกลขนาดกลาง	-	๑	๑	๒๑๕,๙๒๐	๐	๑	๑	๑	-	-	-	๘,๖๕๐	๙,๐๐๐	๙,๓๖๐	๒๒๓,๕๖๐	๒๓๒,๕๖๐	๒๔๑,๕๒๐	๑๗,๕๑๐
๒๑๑	พนักงานขับเคลื่อนเครื่องจักรกลขนาดกลาง	-	๑	๑	๒๐๕,๒๕๐	๐	๑	๑	๑	-	-	-	๘,๒๘๐	๘,๕๒๐	๘,๘๘๐	๒๑๓,๕๒๐	๒๒๑,๐๕๐	๒๒๘,๕๒๐	๑๗,๐๒๐

ที่	ชื่อสายงาน	ระดับ ตำแหน่ง	จำนวนที่มีอยู่ในปัจจุบัน				อัตราตำแหน่งที่คาดว่าจะต้องมี						ค่าใช้จ่ายที่เพิ่มขึ้น			ค่าใช้จ่ายรวม			หมายเหตุ
			จำนวน ทั้งหมด	จำนวน (คน)	เงินเดือน	เงินประจำ ตำแหน่ง	ในระยะเวลา ๓ ปีข้างหน้า			เพิ่ม/ลด			๒๕๖๗	๒๕๖๘	๒๕๖๙	๒๕๖๗	๒๕๖๘	๒๕๖๙	
							๒๕๖๗	๒๕๖๘	๒๕๖๙	๒๕๖๗	๒๕๖๘	๒๕๖๙							
๒๑๒	พนักงานชั้นเครื่องจักรกลขนาดกลาง	-	๑	-	๑๐๘,๐๐๐	๐	๑	๑	๑	-	-	-	๐	๐	๐	๑๐๘,๐๐๐	๑๐๘,๐๐๐	๑๐๘,๐๐๐	ว่างเต็ม
๒๑๓	พนักงานชั้นเครื่องจักรกลขนาดหนัก	-	๑	๑	๒๑๓,๔๘๐	๐	๑	๑	๑	-	-	-	๘,๖๔๐	๙,๐๐๐	๙,๓๖๐	๒๒๒,๑๒๐	๒๓๑,๑๒๐	๒๔๐,๔๘๐	๑๗,๗๙๐
๒๑๔	พนักงานชั้นเครื่องจักรกลขนาดหนัก	-	๑	๑	๒๗๙,๐๐๐	๐	๑	๑	๑	-	-	-	๑๓,๑๖๐	๑๓,๖๔๐	๑๓,๑๒๐	๒๙๖,๑๖๐	๓๐๙,๘๐๐	๓๑๓,๙๒๐	๒๓,๒๕๐
๒๑๕	พนักงานชั้นเครื่องจักรกลขนาดหนัก	-	๑	๑	๓๓๕,๖๐๐	๐	๑	๑	๑	-	-	-	๑๒,๗๒๐	๑๓,๒๐๐	๑๓,๖๘๐	๓๒๘,๓๒๐	๓๔๑,๕๒๐	๓๕๕,๒๐๐	๒๖,๓๐๐
๒๑๖	พนักงานชั้นเครื่องจักรกลขนาดหนัก	-	๑	๑	๓๐๗,๘๐๐	๐	๑	๑	๑	-	-	-	๑๒,๓๖๐	๑๒,๘๔๐	๑๓,๓๒๐	๓๒๐,๑๖๐	๓๓๓,๐๐๐	๓๔๖,๓๒๐	๒๕,๖๕๐
๒๑๗	พนักงานชั้นเครื่องจักรกลขนาดหนัก	-	๑	๑	๒๗๘,๐๔๐	๐	๑	๑	๑	-	-	-	๑๑,๑๖๐	๑๑,๖๔๐	๑๒,๑๒๐	๒๘๙,๒๐๐	๓๐๐,๘๔๐	๓๑๒,๕๖๐	๒๓,๑๗๐
๒๑๘	พนักงานชั้นเครื่องจักรกลขนาดหนัก	-	๑	๑	๓๐๖,๘๔๐	๐	๑	๑	๑	-	-	-	๑๒,๒๖๐	๑๒,๘๔๐	๑๓,๓๒๐	๓๑๙,๒๐๐	๓๓๒,๐๔๐	๓๔๕,๓๖๐	๒๕,๕๗๐
๒๑๙	พนักงานชั้นเครื่องจักรกลขนาดหนัก	-	๑	๑	๒๖๖,๔๐๐	๐	๑	๑	๑	-	-	-	๑๐,๔๔๐	๑๐,๙๒๐	๑๑,๔๐๐	๒๗๖,๘๔๐	๒๘๗,๗๖๐	๒๙๓,๐๔๐	๒๑,๗๐๐
๒๒๐	พนักงานชั้นเครื่องจักรกลขนาดหนัก	-	๑	๑	๒๔๘,๔๐๐	๐	๑	๑	๑	-	-	-	๙,๖๖๐	๑๐,๒๔๐	๑๐,๘๒๐	๒๕๘,๖๖๐	๒๖๙,๘๐๐	๒๗๕,๖๐๐	๒๐,๗๐๐
๒๒๑	พนักงานชั้นเครื่องจักรกลขนาดหนัก	-	๑	๑	๒๓๓,๕๒๐	๐	๑	๑	๑	-	-	-	๙,๓๖๐	๙,๗๒๐	๑๐,๑๘๐	๒๔๒,๘๘๐	๒๕๖,๖๐๐	๒๖๒,๗๐๐	๑๙,๘๖๐
๒๒๒	พนักงานชั้นเครื่องจักรกลขนาดหนัก	-	๑	๑	๒๓๓,๖๔๐	๐	๑	๑	๑	-	-	-	๙,๓๖๐	๙,๗๒๐	๑๐,๑๘๐	๒๔๓,๐๐๐	๒๕๖,๗๒๐	๒๖๒,๙๒๐	๑๙,๘๗๐
๒๒๓	พนักงานชั้นเครื่องจักรกลขนาดหนัก	-	๑	๑	๑๘๐,๐๐๐	๐	๑	๑	๑	-	-	-	๗,๒๐๐	๗,๕๖๐	๗,๙๒๐	๑๘๗,๒๐๐	๑๙๔,๗๖๐	๒๐๒,๕๖๐	๑๕,๐๐๐
๒๒๔	พนักงานชั้นเครื่องจักรกลขนาดหนัก	-	๑	๑	๑๘๐,๐๐๐	๐	๑	๑	๑	-	-	-	๗,๒๐๐	๗,๕๖๐	๗,๙๒๐	๑๘๗,๒๐๐	๑๙๔,๗๖๐	๒๐๒,๕๖๐	๑๕,๐๐๐
๒๒๕	คนงาน	-	๑	๑	๑๐๘,๐๐๐	๐	๑	๑	๑	-	-	-	๐	๐	๐	๑๐๘,๐๐๐	๑๐๘,๐๐๐	๑๐๘,๐๐๐	๙,๐๐๐
๒๒๖	คนงาน	-	๑	๑	๑๐๘,๐๐๐	๐	๑	๑	๑	-	-	-	๐	๐	๐	๑๐๘,๐๐๐	๑๐๘,๐๐๐	๑๐๘,๐๐๐	๙,๐๐๐
๒๒๗	คนงาน	-	๑	๑	๑๐๘,๐๐๐	๐	๑	๑	๑	-	-	-	๐	๐	๐	๑๐๘,๐๐๐	๑๐๘,๐๐๐	๑๐๘,๐๐๐	๙,๐๐๐
๒๒๘	คนงาน	-	๑	๑	๑๐๘,๐๐๐	๐	๑	๑	๑	-	-	-	๐	๐	๐	๑๐๘,๐๐๐	๑๐๘,๐๐๐	๑๐๘,๐๐๐	๙,๐๐๐
๒๒๙	คนงาน	-	๑	๑	๑๐๘,๐๐๐	๐	๑	๑	๑	-	-	-	๐	๐	๐	๑๐๘,๐๐๐	๑๐๘,๐๐๐	๑๐๘,๐๐๐	๙,๐๐๐
๒๓๐	คนงาน	-	๑	๑	๑๐๘,๐๐๐	๐	๑	๑	๑	-	-	-	๐	๐	๐	๑๐๘,๐๐๐	๑๐๘,๐๐๐	๑๐๘,๐๐๐	๙,๐๐๐
๒๓๑	คนงาน	-	๑	๑	๑๐๘,๐๐๐	๐	๑	๑	๑	-	-	-	๐	๐	๐	๑๐๘,๐๐๐	๑๐๘,๐๐๐	๑๐๘,๐๐๐	๙,๐๐๐
๒๓๒	คนงาน	-	๑	๑	๑๐๘,๐๐๐	๐	๑	๑	๑	-	-	-	๐	๐	๐	๑๐๘,๐๐๐	๑๐๘,๐๐๐	๑๐๘,๐๐๐	๙,๐๐๐
๒๓๓	คนงาน	-	๑	๑	๑๐๘,๐๐๐	๐	๑	๑	๑	-	-	-	๐	๐	๐	๑๐๘,๐๐๐	๑๐๘,๐๐๐	๑๐๘,๐๐๐	๙,๐๐๐
๒๓๔	คนงาน	-	๑	๑	๑๐๘,๐๐๐	๐	๑	๑	๑	-	-	-	๐	๐	๐	๑๐๘,๐๐๐	๑๐๘,๐๐๐	๑๐๘,๐๐๐	๙,๐๐๐
๒๓๕	คนงาน	-	๑	๑	๑๐๘,๐๐๐	๐	๑	๑	๑	-	-	-	๐	๐	๐	๑๐๘,๐๐๐	๑๐๘,๐๐๐	๑๐๘,๐๐๐	๙,๐๐๐
๒๓๖	คนงาน	-	๑	๑	๑๐๘,๐๐๐	๐	๑	๑	๑	-	-	-	๐	๐	๐	๑๐๘,๐๐๐	๑๐๘,๐๐๐	๑๐๘,๐๐๐	๙,๐๐๐
๒๓๗	คนงาน	-	๑	๑	๑๐๘,๐๐๐	๐	๑	๑	๑	-	-	-	๐	๐	๐	๑๐๘,๐๐๐	๑๐๘,๐๐๐	๑๐๘,๐๐๐	๙,๐๐๐
๒๓๘	คนงาน	-	๑	๑	๑๐๘,๐๐๐	๐	๑	๑	๑	-	-	-	๐	๐	๐	๑๐๘,๐๐๐	๑๐๘,๐๐๐	๑๐๘,๐๐๐	๙,๐๐๐
๒๓๙	คนงาน	-	๑	-	๑๐๘,๐๐๐	๐	๑	๑	๑	-	-	-	๐	๐	๐	๑๐๘,๐๐๐	๑๐๘,๐๐๐	๑๐๘,๐๐๐	ว่าง
๒๔๐	คนงาน	-	๑	-	๑๐๘,๐๐๐	๐	๑	๑	๑	-	-	-	๐	๐	๐	๑๐๘,๐๐๐	๑๐๘,๐๐๐	๑๐๘,๐๐๐	ว่าง
๒๔๑	พนักงานชั้นเครื่องจักรกลขนาดเบา	-	๑	๑	๑๐๘,๐๐๐	๐	๑	๑	๑	-	-	-	๐	๐	๐	๑๐๘,๐๐๐	๑๐๘,๐๐๐	๑๐๘,๐๐๐	๙,๐๐๐
๒๔๒	พนักงานชั้นเครื่องจักรกลขนาดเบา	-	๑	๑	๑๐๘,๐๐๐	๐	๑	๑	๑	-	-	-	๐	๐	๐	๑๐๘,๐๐๐	๑๐๘,๐๐๐	๑๐๘,๐๐๐	๙,๐๐๐
๒๔๓	พนักงานชั้นเครื่องจักรกลขนาดเบา	-	๑	๑	๑๐๘,๐๐๐	๐	๑	๑	๑	-	-	-	๐	๐	๐	๑๐๘,๐๐๐	๑๐๘,๐๐๐	๑๐๘,๐๐๐	๙,๐๐๐
๒๔๔	พนักงานชั้นเครื่องจักรกลขนาดเบา	-	๑	๑	๑๐๘,๐๐๐	๐	๑	๑	๑	-	-	-	๐	๐	๐	๑๐๘,๐๐๐	๑๐๘,๐๐๐	๑๐๘,๐๐๐	๙,๐๐๐
๒๔๕	พนักงานชั้นเครื่องจักรกลขนาดเบา	-	๑	๑	๑๐๘,๐๐๐	๐	๑	๑	๑	-	-	-	๐	๐	๐	๑๐๘,๐๐๐	๑๐๘,๐๐๐	๑๐๘,๐๐๐	๙,๐๐๐

ที่	ชื่อสายงาน	ระดับ ตำแหน่ง	จำนวนที่มีอยู่ในปัจจุบัน				อัตราตำแหน่งที่คาดว่าจะต้องมี						ค่าใช้จ่ายที่เพิ่มขึ้น			ค่าใช้จ่ายรวม			หมายเหตุ
			จำนวน ทั้งหมด	จำนวน (คน)	เงินเดือน	เงินประจำ ตำแหน่ง	ในระยะเวลา ๓ ปีข้างหน้า			เพิ่ม/ลด			๒๕๖๗	๒๕๖๘	๒๕๖๙	๒๕๖๗	๒๕๖๘	๒๕๖๙	
							๒๕๖๗	๒๕๖๘	๒๕๖๙	๒๕๖๗	๒๕๖๘	๒๕๖๙							
๒๔๖	พนักงานขับเครื่องจักรกลขนาดเบา	-	๑	๑	๑๐๘,๐๐๐	๐	๑	๑	๑	-	-	-	๐	๐	๐	๑๐๘,๐๐๐	๑๐๘,๐๐๐	๑๐๘,๐๐๐	๓,๐๐๐
๒๔๗	พนักงานขับเครื่องจักรกลขนาดเบา	-	๑	-	๑๐๘,๐๐๐	๐	๑	๑	๑	-	-	-	๐	๐	๐	๑๐๘,๐๐๐	๑๐๘,๐๐๐	๑๐๘,๐๐๐	ว่างเต็ม
๒๔๘	พนักงานขับเครื่องจักรกลขนาดเบา	-	๑	-	๑๐๘,๐๐๐	๐	๑	๑	๑	-	-	-	๐	๐	๐	๑๐๘,๐๐๐	๑๐๘,๐๐๐	๑๐๘,๐๐๐	ว่างเต็ม
๒๔๙	พนักงานขับเครื่องจักรกลขนาดหนัก	-	๑	-	๑๐๘,๐๐๐	๐	๑	๑	๑	-	-	-	๐	๐	๐	๑๐๘,๐๐๐	๑๐๘,๐๐๐	๑๐๘,๐๐๐	ว่างเต็ม
๒๕๐	พนักงานขับเครื่องจักรกลขนาดหนัก	-	๑	-	๑๐๘,๐๐๐	๐	๑	๑	๑	-	-	-	๐	๐	๐	๑๐๘,๐๐๐	๑๐๘,๐๐๐	๑๐๘,๐๐๐	ว่างเต็ม
๒๕๑	หัวหน้าฝ่ายเครื่องจักรกล (นักบริหารงานช่าง)	ต้น	๑	๑	๔๖๒,๒๔๐	๑๘,๐๐๐	๑	๑	๑	-	-	-	๑๓,๓๒๐	๑๕,๒๔๐	๑๕,๗๒๐	๔๙๓,๕๖๐	๕๐๘,๘๐๐	๕๒๕,๕๒๐	๓๘,๕๒๐
๒๕๒	วิศวกรเครื่องกล	ชก.	๑	๑	๒๖๖,๗๖๐	๐	๑	๑	๑	-	-	-	๙,๐๐๐	๘,๗๖๐	๙,๒๔๐	๒๗๕,๗๖๐	๒๘๔,๕๒๐	๒๙๓,๗๖๐	๒๒,๒๓๐
๒๕๓	นายช่างเครื่องกล	ปง.	๑	๑	๑๖๕,๑๒๐	๐	๑	๑	๑	-	-	-	๖,๖๐๐	๖,๔๘๐	๗,๐๘๐	๑๗๑,๗๒๐	๑๗๘,๒๐๐	๑๘๕,๒๘๐	๑๓,๗๖๐
๒๕๔	นายช่างเครื่องกล	ปง./ขง.	๑	-	๒๙๗,๒๐๐	๐	๑	๑	๑	-	-	-	๙,๗๒๐	๙,๗๒๐	๙,๗๒๐	๓๐๖,๙๒๐	๓๑๖,๖๔๐	๓๒๖,๓๖๐	ว่าง
๒๕๕	นายช่างเครื่องกล	ปง./ขง.	๑	-	๒๙๗,๒๐๐	๐	๑	๑	๑	-	-	-	๙,๗๒๐	๙,๗๒๐	๙,๗๒๐	๓๐๖,๙๒๐	๓๑๖,๖๔๐	๓๒๖,๓๖๐	ว่างเต็ม
๒๕๖	พนักงานสูบน้ำ	-	๑	๑	๒๗๕,๗๖๐	๐	๑	๑	๑	-	-	-	๐	๐	๐	๐	๐	๐	เงินอุดหนุน
๒๕๗	ผู้ช่วยนายช่างเครื่องกล	-	๑	๑	๑๙๔,๒๘๐	๐	๑	๑	๑	-	-	-	๗,๘๐๐	๘,๑๖๐	๘,๕๒๐	๒๐๒,๐๘๐	๒๑๐,๒๔๐	๒๑๘,๗๖๐	๑๖,๑๔๐
๒๕๘	ผู้ช่วยนายช่างเครื่องกล	-	๑	๑	๑๕๓,๐๐๐	๐	๑	๑	๑	-	-	-	๖,๑๒๐	๖,๔๘๐	๖,๗๒๐	๑๕๙,๒๒๐	๑๖๕,๖๐๐	๑๗๒,๒๒๐	๑๒,๗๕๐
๒๕๙	ผู้ช่วยนายช่างเครื่องกล	-	๑	๑	๑๗๗,๑๖๐	๐	๑	๑	๑	-	-	-	๗,๒๐๐	๗,๕๖๐	๗,๘๐๐	๑๘๖,๓๖๐	๑๙๓,๙๒๐	๒๐๑,๗๒๐	๑๔,๙๓๐
๒๖๐	ผู้ช่วยนายช่างเครื่องกล	-	๑	๑	๑๓๘,๐๐๐	๐	๑	๑	๑	-	-	-	๕,๕๒๐	๕,๗๖๐	๖,๐๐๐	๑๔๓,๕๒๐	๑๔๙,๒๘๐	๑๕๕,๒๘๐	๑๑,๕๐๐
๒๖๑	คนงาน	-	๑	๑	๑๐๘,๐๐๐	๐	๑	๑	๑	-	-	-	๐	๐	๐	๑๐๘,๐๐๐	๑๐๘,๐๐๐	๑๐๘,๐๐๐	๙,๐๐๐
กองยุทธศาสตร์และงบประมาณ (๐๗)																			
๒๖๒	ผู้อำนวยการกองยุทธศาสตร์และงบประมาณ (นักบริหารงานทั่วไป)	กลาง	๑	๑	๖๔๙,๐๘๐	๐	๑	๑	๑	-	-	-	๒๑,๐๐๐	๒๑,๖๐๐	๒๒,๒๒๐	๖๗๐,๐๘๐	๖๙๑,๖๘๐	๗๑๓,๐๐๐	๕๔,๐๘๐
๒๖๓	หัวหน้าฝ่ายนโยบายและแผนงาน (นักบริหารงานทั่วไป)	ต้น	๑	๑	๖๓๘,๗๖๐	๐	๑	๑	๑	-	-	-	๒๐,๗๖๐	๒๑,๒๔๐	๒๑,๗๒๐	๖๕๙,๕๒๐	๖๘๐,๗๖๐	๗๐๒,๗๒๐	๕๓,๒๓๐
๒๖๔	นักวิเคราะห์นโยบายและแผน	ชก.	๑	๑	๔๓๕,๗๒๐	๐	๑	๑	๑	-	-	-	๑๓,๒๐๐	๑๓,๓๒๐	๑๓,๓๒๐	๔๔๘,๙๒๐	๔๖๒,๒๔๐	๔๗๕,๕๖๐	๓๖,๓๓๐
๒๖๕	นักวิเคราะห์นโยบายและแผน	ชก.	๑	๑	๔๒๔,๒๔๐	๐	๑	๑	๑	-	-	-	๑๓,๐๘๐	๑๓,๒๐๐	๑๓,๔๔๐	๔๔๒,๓๒๐	๔๕๕,๕๒๐	๔๖๘,๗๖๐	๓๕,๗๗๐
๒๖๖	นักวิเคราะห์นโยบายและแผน	ปก.	๑	๑	๓๐๓,๒๔๐	๐	๑	๑	๑	-	-	-	๙,๗๒๐	๑๐,๐๘๐	๑๐,๕๖๐	๓๑๒,๘๒๐	๓๒๓,๐๘๐	๓๓๓,๖๐๐	๒๕,๒๘๐
๒๖๗	นักวิเคราะห์นโยบายและแผน	ปก.	๑	๑	๒๓๗,๖๐๐	๐	๑	๑	๑	-	-	-	๗,๖๘๐	๘,๔๐๐	๘,๘๘๐	๒๔๕,๒๘๐	๒๕๓,๖๘๐	๒๖๒,๕๖๐	๑๙,๘๐๐
๒๖๘	นักวิเคราะห์นโยบายและแผน	ปก.	๑	๑	๒๒๙,๙๒๐	๐	๑	๑	๑	-	-	-	๗,๖๘๐	๗,๖๘๐	๘,๐๐๐	๒๓๗,๖๐๐	๒๔๕,๒๘๐	๒๕๓,๖๘๐	๑๙,๑๖๐
๒๖๙	เจ้าพนักงานธุรการ	ปง.	๑	๑	๑๘๘,๖๔๐	๐	๑	๑	๑	-	-	-	๗,๔๔๐	๗,๔๔๐	๗,๓๒๐	๑๙๖,๐๘๐	๒๐๓,๕๒๐	๒๑๑,๘๔๐	๑๕,๗๒๐
๒๗๐	ผู้ช่วยนักจัดการงานทั่วไป	-	๑	๑	๒๐๖,๒๘๐	๐	๑	๑	๑	-	-	-	๘,๒๘๐	๘,๖๔๐	๙,๐๐๐	๒๑๔,๕๖๐	๒๒๓,๒๐๐	๒๓๒,๒๐๐	๑๗,๑๘๐
๒๗๑	หัวหน้าฝ่ายงบประมาณ (นักบริหารงานทั่วไป)	ต้น	๑	-	๐	๐	๑	๑	๑	-	-	-	๑๓,๖๒๐	๑๓,๖๒๐	๑๓,๖๒๐	๑๒๕,๒๒๐	๑๓๘,๘๘๐	๑๕๒,๖๖๐	ว่าง
๒๗๒	นักวิเคราะห์นโยบายและแผน	ชก.	๑	๑	๓๘๒,๕๖๐	๐	๑	๑	๑	-	-	-	๑๓,๔๔๐	๑๓,๓๒๐	๑๓,๓๒๐	๓๙๖,๐๐๐	๔๐๙,๓๒๐	๔๒๒,๖๔๐	๓๓,๘๘๐
๒๗๓	นักวิเคราะห์นโยบายและแผน	ปก.	๑	๑	๑๘๕,๐๔๐	๐	๑	๑	๑	-	-	-	๙,๖๐๐	๘,๖๔๐	๗,๖๖๐	๑๙๔,๖๔๐	๒๐๓,๒๘๐	๒๑๐,๘๔๐	๑๕,๕๒๐
๒๗๔	นักวิเคราะห์นโยบายและแผน	ชก.	๑	๑	๒๖๐,๕๒๐	๐	๑	๑	๑	-	-	-	๑๐,๙๒๐	๑๑,๑๖๐	๑๑,๒๘๐	๒๗๑,๔๔๐	๒๘๒,๖๐๐	๒๙๓,๘๘๐	๒๑,๗๑๐

ที่	ชื่อสายงาน	ระดับ	จำนวนที่มีอยู่ในปัจจุบัน				อัตราตำแหน่งที่คาดว่าจะต้องมี						ค่าใช้จ่ายที่เพิ่มขึ้น			ค่าใช้จ่ายรวม			หมายเหตุ
			จำนวนทั้งหมด	จำนวน (คน)	เงินเดือน	เงินประจำตำแหน่ง	ในระยะเวลา ๓ ปีข้างหน้า			เพิ่ม/ลด			๒๕๖๗	๒๕๖๘	๒๕๖๙	๒๕๖๗	๒๕๖๘	๒๕๖๙	
							๒๕๖๗	๒๕๖๘	๒๕๖๙	๒๕๖๗	๒๕๖๘	๒๕๖๙							
๒๗๕	นักวิเคราะห์นโยบายและแผน	ปก./ขก.	๑	-	๓๕๕,๓๒๐	๐	๑	๑	๑	-	-	-	๕,๗๒๐	๑๒,๐๐๐	๑๒,๐๐๐	๓๖๗,๓๒๐	๓๗๙,๓๒๐	๓๙๑,๓๒๐	ปรับเกลี้ย
๒๗๖	ผู้ช่วยนักวิเคราะห์นโยบายและแผน	-	๑	๑	๑๘๐,๐๐๐	๐	๑	๑	๑	-	-	-	๗,๒๐๐	๗,๕๖๐	๗,๘๐๐	๑๘๗,๒๐๐	๑๙๔,๗๖๐	๒๐๒,๕๖๐	๑๕,๐๐๐
๒๗๗	พนักงานขับรถ	-	๑	-	๑๐๘,๐๐๐	๐	๑	๑	๑	-	-	-	๐	๐	๐	๑๐๘,๐๐๐	๑๐๘,๐๐๐	๑๐๘,๐๐๐	ว่าง
๒๗๘	หัวหน้าฝ่ายตรวจติดตามและประเมินผล (นักบริหารงานทั่วไป)	ต้น	๑	๑	๔๖๒,๒๔๐	๐	๑	๑	๑	-	-	-	๑๓,๓๒๐	๑๕,๒๔๐	๑๕,๗๒๐	๔๗๗,๕๖๐	๔๘๘,๘๐๐	๕๐๖,๕๒๐	๓๘,๕๒๐
๒๗๙	นักวิเคราะห์นโยบายและแผน	ปก.	๑	๑	๑๙๔,๖๔๐	๐	๑	๑	๑	-	-	-	๘,๖๔๐	๗,๕๖๐	๗,๕๖๐	๒๐๓,๒๘๐	๒๑๐,๘๔๐	๒๑๘,๘๐๐	๑๖,๒๒๐
๒๘๐	นักวิเคราะห์นโยบายและแผน	ขก.	๑	๑	๓๖๙,๔๘๐	๐	๑	๑	๑	-	-	-	๑๓,๐๘๐	๑๓,๔๔๐	๑๓,๓๒๐	๓๘๖,๕๖๐	๓๙๖,๐๐๐	๔๐๕,๓๒๐	๓๐,๗๔๐
๒๘๑	นักวิเคราะห์นโยบายและแผน	ปก.	๑	๑	๒๒๒,๒๔๐	๐	๑	๑	๑	-	-	-	๗,๖๘๐	๗,๖๘๐	๗,๖๘๐	๒๒๙,๙๒๐	๒๓๗,๖๐๐	๒๔๕,๒๘๐	๑๘,๕๒๐
๒๘๒	ผู้ช่วยเจ้าพนักงานธุรการ	-	๑	๑	๑๓๘,๐๐๐	๐	๑	๑	๑	-	-	-	๕,๕๒๐	๕,๗๖๐	๖,๐๐๐	๑๔๓,๕๒๐	๑๔๙,๒๘๐	๑๕๕,๒๘๐	๑๓,๕๐๐
๒๘๓	หัวหน้าฝ่ายสถิติข้อมูลและสารสนเทศ	ต้น	๑	-	๐	๐	๑	๑	๑	-	-	-	๑๓,๖๒๐	๑๓,๖๒๐	๑๓,๖๒๐	๑๓,๖๒๐	๑๓,๖๒๐	๑๓,๖๒๐	ว่าง
๒๘๔	นักวิชาการคอมพิวเตอร์	ปก.	๑	๑	๒๘๙,๐๘๐	๐	๑	๑	๑	-	-	-	๕,๓๖๐	๕,๖๐๐	๕,๖๐๐	๒๙๔,๔๔๐	๓๐๐,๐๔๐	๓๐๘,๐๐๐	๒๕,๐๘๐
๒๘๕	นักวิชาการคอมพิวเตอร์	ขก.	๑	๑	๔๐๙,๓๒๐	๕๒,๐๐๐	๑	๑	๑	-	-	-	๑๓,๓๒๐	๑๓,๐๘๐	๑๓,๒๐๐	๔๒๒,๖๔๐	๔๓๕,๗๒๐	๔๔๘,๙๒๐	๓๕,๑๑๐
๒๘๖	นักวิชาการคอมพิวเตอร์	ปก.	๑	๑	๒๕๕,๒๘๐	๕๒,๐๐๐	๑	๑	๑	-	-	-	๘,๕๐๐	๘,๘๘๐	๘,๖๔๐	๒๕๓,๖๘๐	๒๖๒,๕๖๐	๒๗๑,๒๐๐	๒๐,๘๔๐
๒๘๗	นักวิชาการคอมพิวเตอร์	ปก./ขก.	๑	-	๓๕๕,๓๒๐	๐	๑	๑	๑	-	-	-	๑๒,๐๐๐	๑๒,๐๐๐	๑๒,๐๐๐	๓๖๗,๓๒๐	๓๗๙,๓๒๐	๓๙๑,๓๒๐	ว่าง
๒๘๘	นักประชาสัมพันธ์	ปก./ขก.	๑	-	๓๕๕,๓๒๐	๐	๑	๑	๑	-	-	-	๑๒,๐๐๐	๑๒,๐๐๐	๑๒,๐๐๐	๓๖๗,๓๒๐	๓๗๙,๓๒๐	๓๙๑,๓๒๐	ว่าง
๒๘๙	เจ้าพนักงานประชาสัมพันธ์	ปง./ขง.	๑	-	๒๙๗,๙๐๐	๐	๑	๑	๑	-	-	-	๕,๗๒๐	๕,๗๒๐	๕,๗๒๐	๓๐๓,๖๒๐	๓๑๑,๓๔๐	๓๒๐,๖๖๐	ว่าง
๒๙๐	ผู้ช่วยนักประชาสัมพันธ์	-	๑	๑	๓๓๗,๕๖๐	๐	๑	๑	๑	-	-	-	๑๓,๕๖๐	๑๔,๑๖๐	๑๔,๖๔๐	๓๕๑,๑๒๐	๓๖๕,๒๘๐	๓๗๙,๙๒๐	๒๘,๑๓๐
๒๙๑	ผู้ช่วยนักประชาสัมพันธ์	-	๑	๑	๑๘๐,๐๐๐	๐	๑	๑	๑	-	-	-	๗,๒๐๐	๗,๕๖๐	๗,๘๐๐	๑๘๗,๒๐๐	๑๙๔,๗๖๐	๒๐๒,๕๖๐	ว่าง
๒๙๒	คณงาน	-	๑	๑	๑๐๘,๐๐๐	๐	๑	๑	๑	-	-	-	๐	๐	๐	๑๐๘,๐๐๐	๑๐๘,๐๐๐	๑๐๘,๐๐๐	ว่าง
กองการศึกษา ศาสนาและวัฒนธรรม (๐๘)																			
๒๙๓	ผู้อำนวยการกองการศึกษา ศาสนาและวัฒนธรรม (นักบริหารงานการศึกษา)	กลาง	๑	๑	๖๒๘,๔๔๐	๑๓๕,๔๐๐	๑	๑	๑	-	-	-	๒๐,๖๔๐	๒๑,๐๐๐	๒๑,๖๐๐	๗๘๓,๔๘๐	๘๐๔,๔๘๐	๘๒๖,๐๘๐	๕๒,๓๗๐
๒๙๔	หัวหน้าฝ่ายส่งเสริมกีฬาและนันทนาการ (นักบริหารงานทั่วไป)	ต้น	๑	-	๓๖๓,๖๐๐	๑๘,๐๐๐	๑	๑	๑	-	-	-	๑๓,๖๒๐	๑๓,๖๒๐	๑๓,๖๒๐	๓๘๕,๒๒๐	๔๐๘,๘๔๐	๔๒๒,๘๖๐	ว่างเต็ม
๒๙๕	นักสันทนาการ	ปก.	๑	๑	๒๔๕,๒๘๐	๐	๑	๑	๑	-	-	-	๘,๕๐๐	๘,๘๘๐	๘,๖๔๐	๒๕๓,๖๘๐	๒๖๒,๕๖๐	๒๗๑,๒๐๐	๒๐,๘๔๐
๒๙๖	เจ้าพนักงานธุรการ	ปง./ขง.	๑	-	๒๙๗,๙๐๐	๐	๑	๑	๑	-	-	-	๕,๗๒๐	๕,๗๒๐	๕,๗๒๐	๓๐๓,๖๒๐	๓๑๑,๓๔๐	๓๒๐,๖๖๐	ว่าง
๒๙๗	ผู้ช่วยนักสันทนาการ	-	๑	๑	๓๑๕,๑๒๐	๐	๑	๑	๑	-	-	-	๑๒,๗๒๐	๑๓,๒๐๐	๑๓,๖๘๐	๓๒๗,๘๔๐	๓๔๑,๐๔๐	๓๕๕,๗๒๐	๒๖,๒๖๐
๒๙๘	ครูอาสาพัฒนาการศึกษา	-	๑	๑	๐	๐	๑	๑	๑	-	-	-	๐	๐	๐	๐	๐	๐	เงินอุดหนุน
๒๙๙	ครูอาสาพัฒนาการศึกษา	-	๑	๑	๐	๐	๑	๑	๑	-	-	-	๐	๐	๐	๐	๐	๐	เงินอุดหนุน
๓๐๐	ผู้ช่วยเจ้าพนักงานธุรการ	-	๑	๑	๐	๐	๑	๑	๑	-	-	-	๐	๐	๐	๐	๐	๐	เงินอุดหนุน
๓๐๑	คณงาน	-	๑	๑	๐	๐	๑	๑	๑	-	-	-	๐	๐	๐	๐	๐	๐	เงินอุดหนุน
๓๐๒	คณงาน	-	๑	๑	๐	๐	๑	๑	๑	-	-	-	๐	๐	๐	๐	๐	๐	เงินอุดหนุน
๓๐๓	คณงาน	-	๑	๑	๑๐๘,๐๐๐	๐	๑	๑	๑	-	-	-	๐	๐	๐	๑๐๘,๐๐๐	๑๐๘,๐๐๐	๑๐๘,๐๐๐	๕,๐๐๐

ที่	ชื่อสายงาน	ระดับ ตำแหน่ง	จำนวนที่มีอยู่ในปัจจุบัน				อัตราตำแหน่งที่คาดว่าจะต้องมี						ค่าใช้จ่ายที่เพิ่มขึ้น			ค่าใช้จ่ายรวม			หมายเหตุ	
			จำนวน ทั้งหมด	จำนวน (คน)	เงินเดือน	เงินประจำ ตำแหน่ง	ในระยะเวลา ๓ ปีข้างหน้า			เพิ่ม/ลด			๒๕๖๗	๒๕๖๘	๒๕๖๙	๒๕๖๗	๒๕๖๘	๒๕๖๙		
							๒๕๖๗	๒๕๖๘	๒๕๖๙	๒๕๖๗	๒๕๖๘	๒๕๖๙								
๓๐๔	คณงาน	-	๑	๑	๑๐๘,๐๐๐	๐	๑	๑	๑	-	-	-	๐	๐	๐	๑๐๘,๐๐๐	๑๐๘,๐๐๐	๑๐๘,๐๐๐	๓๒๔,๐๐๐	๘,๐๐๐
๓๐๕	คณงาน	-	๑	-	๑๐๘,๐๐๐	๐	๑	๑	๑	-	-	-	๐	๐	๐	๑๐๘,๐๐๐	๑๐๘,๐๐๐	๑๐๘,๐๐๐	๓๒๔,๐๐๐	ว่างเต็ม
๓๐๖	หัวหน้าฝ่ายส่งเสริมการศึกษา ศาสนาและวัฒนธรรม (นักบริหารงานการศึกษา)	ต้น	๑	-	๓๙๓,๖๐๐	๑๘,๐๐๐	๑	๑	๑	-	-	-	๑๓,๖๒๐	๑๓,๖๒๐	๑๓,๖๒๐	๔๒๕,๒๒๐	๔๓๘,๘๔๐	๔๕๒,๔๖๐	๑,๓๑๖,๐๘๐	ว่างเต็ม
๓๐๗	นักวิชาการวัฒนธรรม	ชก.	๑	๑	๔๒๒,๖๔๐	๐	๑	๑	๑	-	-	-	๑๓,๐๘๐	๑๓,๒๐๐	๑๓,๓๒๐	๔๓๘,๗๒๐	๔๕๑,๙๒๐	๔๖๖,๒๔๐	๑,๓๕๖,๘๘๐	๓๕,๒๒๐
๓๐๘	นักวิชาการวัฒนธรรม	ชก.	๑	๑	๓๕๖,๑๖๐	๐	๑	๑	๑	-	-	-	๑๓,๓๒๐	๑๓,๐๘๐	๑๓,๘๔๐	๓๖๕,๔๘๐	๓๘๑,๖๐๐	๓๙๖,๐๐๐	๑,๑๔๓,๐๘๐	๒๕,๖๘๐
๓๐๙	นักวิชาการวัฒนธรรม	ปก.	๑	๑	๑๙๐,๐๘๐	๐	๑	๑	๑	-	-	-	๘,๑๒๐	๘,๒๘๐	๘,๔๔๐	๑๙๘,๒๐๐	๒๐๖,๔๘๐	๒๑๔,๘๐๐	๕๙๙,๘๘๐	๑๕,๘๘๐
๓๑๐	นักวิชาการวัฒนธรรม	ชก.	๑	๑	๒๖๖,๐๔๐	๐	๑	๑	๑	-	-	-	๑๐,๕๒๐	๑๑,๑๖๐	๑๑,๘๐๐	๒๗๖,๕๖๐	๒๘๘,๗๒๐	๒๙๙,๖๔๐	๘๖๕,๙๒๐	๒๒,๓๗๐
๓๑๑	เจ้าพนักงานธุรการ	ปง.	๑	-	๒๒๗,๙๐๐	๐	๑	๑	๑	-	-	-	๘,๗๒๐	๘,๗๒๐	๘,๗๒๐	๓๐๖,๖๒๐	๓๑๕,๓๔๐	๓๒๔,๐๖๐	๙๒๖,๖๘๐	ว่างเต็ม
๓๑๒	นักจัดการงานทั่วไป	ปก.	๑	๑	๓๕๕,๓๒๐	๐	๑	๑	๑	-	-	-	๘,๗๒๐	๑๒,๐๐๐	๑๒,๐๐๐	๓๖๖,๓๒๐	๓๗๕,๐๒๐	๓๘๓,๓๒๐	๑,๑๒๔,๖๖๐	ปรับเกลี้ย
๓๑๓	ผู้ช่วยนักจัดการงานทั่วไป	-	๑	๑	๑๘๐,๐๐๐	๐	๑	๑	๑	-	-	-	๗,๒๐๐	๗,๕๖๐	๗,๘๐๐	๑๙๔,๗๖๐	๑๙๙,๓๒๐	๒๐๖,๕๖๐	๕๙๘,๖๔๐	๑๕,๐๐๐
๓๑๔	คณงาน	-	๑	๑	๑๐๘,๐๐๐	๐	๑	๑	๑	-	-	-	๐	๐	๐	๑๐๘,๐๐๐	๑๐๘,๐๐๐	๑๐๘,๐๐๐	๓๒๔,๐๐๐	ว่างเต็ม
๓๑๕	คณงาน	-	๑	-	๑๐๘,๐๐๐	๐	๑	๑	๑	-	-	-	๐	๐	๐	๑๐๘,๐๐๐	๑๐๘,๐๐๐	๑๐๘,๐๐๐	๓๒๔,๐๐๐	ว่างเต็ม
๓๑๖	หัวหน้าฝ่ายบริหารการศึกษา (นักบริหารงานการศึกษา)	ต้น	๑	-	๓๙๓,๖๐๐	๑๘,๐๐๐	๑	๑	๑	-	-	-	๑๓,๖๒๐	๑๓,๖๒๐	๑๓,๖๒๐	๔๒๕,๒๒๐	๔๓๘,๘๔๐	๔๕๒,๔๖๐	๑,๓๑๖,๐๘๐	ว่างเต็ม
๓๑๗	นักวิชาการศึกษา	ชก.	๑	๑	๓๕๖,๑๖๐	๐	๑	๑	๑	-	-	-	๑๓,๓๒๐	๑๓,๐๘๐	๑๓,๘๔๐	๓๖๕,๔๘๐	๓๘๑,๖๐๐	๓๙๖,๐๐๐	๑,๑๔๓,๐๘๐	๒๕,๖๘๐
๓๑๘	นักวิชาการศึกษา	ปก.	๑	๑	๒๒๙,๙๒๐	๐	๑	๑	๑	-	-	-	๗,๖๘๐	๗,๖๘๐	๘,๔๐๐	๒๓๖,๖๐๐	๒๔๕,๒๘๐	๒๕๓,๖๘๐	๗๑๕,๕๖๐	๑๕,๖๘๐
๓๑๙	นักวิชาการศึกษา	ปก.	๑	๑	๒๔๕,๒๘๐	๐	๑	๑	๑	-	-	-	๘,๔๐๐	๘,๘๘๐	๙,๓๖๐	๒๕๒,๖๘๐	๒๖๒,๕๖๐	๒๗๒,๐๐๐	๗๖๗,๒๘๐	๒๐,๕๔๐
๓๒๐	นักวิชาการศึกษา	ปก.	๑	๑	๒๔๙,๒๔๐	๐	๑	๑	๑	-	-	-	๘,๗๖๐	๘,๗๖๐	๘,๘๐๐	๒๕๕,๐๐๐	๒๖๖,๗๖๐	๒๗๘,๕๖๐	๗๙๘,๕๒๐	๒๐,๗๗๐
๓๒๑	ศึกษานิเทศก์	-	๑	-	๓๔๒,๓๖๐	๐	๑	๑	๑	-	-	-	๑๓,๘๐๐	๑๔,๒๘๐	๑๔,๘๐๐	๓๕๖,๐๘๐	๓๗๐,๓๖๐	๓๘๕,๒๔๐	๑,๑๑๑,๖๘๐	ว่างเต็ม
๓๒๒	เจ้าพนักงานธุรการ	ปง.	๑	๑	๑๔๐,๔๐๐	๐	๑	๑	๑	-	-	-	๖,๒๔๐	๖,๑๒๐	๖,๐๐๐	๑๔๖,๖๔๐	๑๕๒,๗๖๐	๑๕๘,๗๖๐	๔๕๘,๑๖๐	๑๑,๗๐๐
๓๒๓	ผู้ช่วยนักจัดการงานทั่วไป	-	๑	๑	๑๘๐,๐๐๐	๐	๑	๑	๑	-	-	-	๗,๒๐๐	๗,๕๖๐	๗,๘๐๐	๑๙๔,๗๖๐	๑๙๙,๓๒๐	๒๐๖,๕๖๐	๕๙๘,๖๔๐	๑๕,๐๐๐
๓๒๔	ผู้ช่วยนักจัดการงานทั่วไป	-	๑	๑	๑๘๐,๐๐๐	๐	๑	๑	๑	-	-	-	๗,๒๐๐	๗,๕๖๐	๗,๘๐๐	๑๙๔,๗๖๐	๑๙๙,๓๒๐	๒๐๖,๕๖๐	๕๙๘,๖๔๐	๑๕,๐๐๐
๓๒๕	ผู้ช่วยนักวิชาการพิเศษ	-	๑	๑	๒๘๐,๕๖๐	๐	๑	๑	๑	-	-	-	๑๑,๒๘๐	๑๑,๗๖๐	๑๒,๒๔๐	๒๙๓,๘๔๐	๓๐๓,๖๐๐	๓๑๕,๘๘๐	๙๑๓,๕๒๐	๒๓,๓๘๐
๓๒๖	ผู้ช่วยนักวิชาการศึกษา	-	๑	๑	๓๒๕,๙๒๐	๐	๑	๑	๑	-	-	-	๑๓,๐๘๐	๑๓,๕๖๐	๑๔,๐๔๐	๓๓๘,๐๐๐	๓๕๒,๕๖๐	๓๖๖,๖๐๐	๑,๐๖๖,๖๘๐	๒๗,๖๘๐
๓๒๗	ผู้ช่วยนักวิชาการศึกษา	-	๑	๑	๒๙๑,๓๖๐	๐	๑	๑	๑	-	-	-	๑๑,๗๖๐	๑๒,๒๔๐	๑๒,๗๒๐	๓๐๓,๑๒๐	๓๑๕,๓๖๐	๓๒๘,๐๘๐	๙๖๖,๑๖๐	๒๘,๒๘๐
๓๒๘	ผู้ช่วยครูผู้ช่วย	-	๑	๑	๑๘๐,๐๐๐	๐	๑	๑	๑	-	-	-	๗,๒๐๐	๗,๕๖๐	๗,๘๐๐	๑๙๔,๗๖๐	๑๙๙,๓๒๐	๒๐๖,๕๖๐	๕๙๘,๖๔๐	๑๕,๐๐๐
๓๒๙	ผู้ช่วยครูผู้ช่วย	-	๑	๑	๑๘๐,๐๐๐	๐	๑	๑	๑	-	-	-	๗,๒๐๐	๗,๕๖๐	๗,๘๐๐	๑๙๔,๗๖๐	๑๙๙,๓๒๐	๒๐๖,๕๖๐	๕๙๘,๖๔๐	๑๕,๐๐๐
๓๓๐	ผู้ช่วยครูผู้ช่วย	-	๑	๑	๒๘๕,๘๘๐	๐	๑	๑	๑	-	-	-	๑๑,๕๒๐	๑๑,๘๘๐	๑๒,๒๔๐	๒๙๗,๐๐๐	๓๐๘,๘๘๐	๓๑๖,๖๘๐	๙๑๖,๗๖๐	๒๓,๗๘๐
๓๓๑	ผู้ช่วยครูผู้ช่วย	-	๑	๑	๒๘๕,๘๘๐	๐	๑	๑	๑	-	-	-	๑๑,๕๒๐	๑๑,๘๘๐	๑๒,๒๔๐	๒๙๗,๐๐๐	๓๐๘,๘๘๐	๓๑๖,๖๘๐	๙๑๖,๗๖๐	๒๓,๗๘๐
๓๓๒	ผู้ช่วยครูผู้ช่วย	-	๑	๑	๑๙๔,๕๒๐	๐	๑	๑	๑	-	-	-	๗,๘๐๐	๘,๑๖๐	๘,๕๒๐	๒๐๒,๖๘๐	๒๑๐,๘๘๐	๒๑๙,๐๘๐	๖๑๒,๖๘๐	๑๖,๒๘๐
๓๓๓	ผู้ช่วยครูผู้ช่วย	-	๑	๑	๒๕๒,๑๒๐	๐	๑	๑	๑	-	-	-	๑๐,๒๐๐	๑๐,๕๖๐	๑๐,๙๒๐	๒๖๒,๖๘๐	๒๗๒,๘๘๐	๒๘๓,๘๘๐	๗๕๖,๘๘๐	๒๑,๑๘๐
๓๓๔	ผู้ช่วยครูผู้ช่วย	-	๑	๑	๒๖๘,๒๐๐	๐	๑	๑	๑	-	-	-	๑๐,๘๐๐	๑๑,๑๖๐	๑๑,๕๒๐	๒๗๙,๐๐๐	๒๙๐,๓๖๐	๒๙๖,๘๐๐	๗๖๖,๘๐๐	๒๒,๓๕๐
๓๓๕	ผู้ช่วยครูผู้ช่วย	-	๑	๑	๒๘๑,๐๔๐	๐	๑	๑	๑	-	-	-	๑๑,๒๘๐	๑๑,๗๖๐	๑๒,๒๔๐	๒๙๒,๖๘๐	๓๐๔,๐๘๐	๓๑๖,๓๒๐	๘๑๖,๓๒๐	๒๓,๕๒๐

ที่	ชื่อสายงาน	ระดับตำแหน่ง	จำนวนที่มีอยู่ในปัจจุบัน				อัตราตำแหน่งที่คาดว่าจะต้องมี						ค่าใช้จ่ายที่เพิ่มขึ้น			ค่าใช้จ่ายรวม			หมายเหตุ
			จำนวนทั้งหมด	จำนวน (คน)	เงินเดือน	เงินประจำตำแหน่ง	ในระยะเวลา ๓ ปีข้างหน้า			เพิ่ม/ลด			๒๕๖๗	๒๕๖๘	๒๕๖๙	๒๕๖๗	๒๕๖๘	๒๕๖๙	
							๒๕๖๗	๒๕๖๘	๒๕๖๙	๒๕๖๗	๒๕๖๘	๒๕๖๙							
๓๓๖	ผู้ช่วยครูผู้ช่วย	-	๑	๑	๑๘๐,๐๐๐	๐	๑	๑	๑	-	-	-	๗,๒๐๐	๗,๕๖๐	๗,๘๐๐	๑๘๗,๒๐๐	๑๙๔,๗๖๐	๒๐๒,๕๖๐	๑๕,๐๐๐
๓๓๗	ผู้ช่วยครูผู้ช่วย	-	๑	๑	๑๘๐,๐๐๐	๐	๑	๑	๑	-	-	-	๗,๒๐๐	๗,๕๖๐	๗,๘๐๐	๑๘๗,๒๐๐	๑๙๔,๗๖๐	๒๐๒,๕๖๐	๑๕,๐๐๐
๓๓๘	ผู้ช่วยครูผู้ช่วย	-	๑	๑	๑๘๐,๐๐๐	๐	๑	๑	๑	-	-	-	๗,๒๐๐	๗,๕๖๐	๗,๘๐๐	๑๘๗,๒๐๐	๑๙๔,๗๖๐	๒๐๒,๕๖๐	๑๕,๐๐๐
๓๓๙	ผู้ช่วยครูผู้ช่วย	-	๑	-	๑๘๐,๐๐๐	๐	๑	๑	๑	-	-	-	๗,๒๐๐	๗,๕๖๐	๗,๘๐๐	๑๘๗,๒๐๐	๑๙๔,๗๖๐	๒๐๒,๕๖๐	ว่าง
๓๔๐	ผู้ช่วยครูผู้ช่วย	-	๑	๑	๒๓๙,๘๔๐	๐	๑	๑	๑	-	-	-	๘,๘๘๐	๙,๒๔๐	๙,๖๐๐	๒๒๘,๗๒๐	๒๓๗,๘๖๐	๒๔๗,๕๖๐	๑๘,๓๒๐
๓๔๑	ผู้ช่วยครูผู้ช่วย	-	๑	๑	๑๘๐,๐๐๐	๐	๑	๑	๑	-	-	-	๗,๒๐๐	๗,๕๖๐	๗,๘๐๐	๑๘๗,๒๐๐	๑๙๔,๗๖๐	๒๐๒,๕๖๐	๑๕,๐๐๐
๓๔๒	ผู้ช่วยครูผู้ช่วย	-	๑	๑	๒๐๖,๑๖๐	๐	๑	๑	๑	-	-	-	๘,๒๘๐	๘,๖๔๐	๙,๐๐๐	๒๑๕,๔๔๐	๒๒๓,๐๘๐	๒๓๑,๐๘๐	๑๗,๘๘๐
๓๔๓	ผู้ช่วยครูผู้ช่วย	-	๑	-	๑๘๐,๐๐๐	๐	๑	๑	๑	-	-	-	๗,๒๐๐	๗,๕๖๐	๗,๘๐๐	๑๘๗,๒๐๐	๑๙๔,๗๖๐	๒๐๒,๕๖๐	ว่าง
๓๔๔	ผู้ช่วยครูผู้ช่วย	-	๑	-	๑๘๐,๐๐๐	๐	๑	๑	๑	-	-	-	๗,๒๐๐	๗,๕๖๐	๗,๘๐๐	๑๘๗,๒๐๐	๑๙๔,๗๖๐	๒๐๒,๕๖๐	ว่าง
๓๔๕	ผู้ช่วยครูผู้ช่วย	-	๑	๑	๑๘๐,๐๐๐	๐	๑	๑	๑	-	-	-	๗,๒๐๐	๗,๕๖๐	๗,๘๐๐	๑๘๗,๒๐๐	๑๙๔,๗๖๐	๒๐๒,๕๖๐	๑๕,๐๐๐
๓๔๖	ผู้ช่วยครูผู้ช่วย	-	๑	๑	๑๙๘,๒๔๐	๐	๑	๑	๑	-	-	-	๘,๐๔๐	๘,๒๘๐	๘,๖๔๐	๒๐๖,๒๘๐	๒๑๔,๕๖๐	๒๒๓,๒๐๐	๑๖,๕๒๐
๓๔๗	ผู้ช่วยครูผู้ช่วย	-	๑	๑	๑๙๘,๒๔๐	๐	๑	๑	๑	-	-	-	๘,๐๔๐	๘,๒๘๐	๘,๖๔๐	๒๐๖,๒๘๐	๒๑๔,๕๖๐	๒๒๓,๒๐๐	๑๖,๕๒๐
๓๔๘	ผู้ช่วยครูผู้ช่วย	-	๑	-	๑๘๐,๐๐๐	๐	๑	๑	๑	-	-	-	๗,๒๐๐	๗,๕๖๐	๗,๘๐๐	๑๘๗,๒๐๐	๑๙๔,๗๖๐	๒๐๒,๕๖๐	ว่าง
๓๔๙	ผู้ช่วยเจ้าพนักงานธุรการ	-	๑	-	๑๓๘,๐๐๐	๐	๑	๑	๑	-	-	-	๕,๕๒๐	๕,๗๖๐	๖,๐๐๐	๑๔๓,๕๒๐	๑๔๙,๒๘๐	๑๕๕,๒๘๐	๑๓,๕๐๐
๓๕๐	พนักงานขับรถยนต์	-	๑	๑	๑๓๔,๕๒๐	๐	๑	๑	๑	-	-	-	๗,๘๐๐	๘,๑๖๐	๘,๕๒๐	๒๐๒,๓๒๐	๒๑๐,๘๘๐	๒๑๙,๐๐๐	๑๖,๒๑๐
๓๕๑	พนักงานขับรถยนต์	-	๑	๑	๑๓๗,๘๘๐	๐	๑	๑	๑	-	-	-	๕,๕๒๐	๕,๗๖๐	๖,๐๐๐	๑๔๓,๕๒๐	๑๔๙,๒๘๐	๑๕๕,๒๘๐	๑๓,๕๐๐
๓๕๒	คณงาน	-	๑	๑	๑๐๘,๐๐๐	๐	๑	๑	๑	-	-	-	๐	๐	๐	๑๐๘,๐๐๐	๑๐๘,๐๐๐	๑๐๘,๐๐๐	๙,๐๐๐
๓๕๓	คณงาน	-	๑	๑	๑๐๘,๐๐๐	๐	๑	๑	๑	-	-	-	๐	๐	๐	๑๐๘,๐๐๐	๑๐๘,๐๐๐	๑๐๘,๐๐๐	ว่างเต็ม
	โรงเรียนองค์การบริหารส่วนจังหวัดลำพูน นาทาย																		
๓๕๔	ผู้อำนวยการสถานศึกษา	-	๑	๑	๐	๐	๑	๑	๑	-	-	-	๐	๐	๐	๐	๐	๐	เงินอุดหนุน
๓๕๕	รองผู้อำนวยการสถานศึกษา	-	๑	๑	๐	๐	๑	๑	๑	-	-	-	๐	๐	๐	๐	๐	๐	เงินอุดหนุน
๓๕๖	ครู	-	๑	๑	๐	๐	๑	๑	๑	-	-	-	๐	๐	๐	๐	๐	๐	เงินอุดหนุน
๓๕๗	ครู	-	๑	๑	๐	๐	๑	๑	๑	-	-	-	๐	๐	๐	๐	๐	๐	เงินอุดหนุน
๓๕๘	ครู	-	๑	๑	๐	๐	๑	๑	๑	-	-	-	๐	๐	๐	๐	๐	๐	เงินอุดหนุน
๓๕๙	ครู	-	๑	๑	๐	๐	๑	๑	๑	-	-	-	๐	๐	๐	๐	๐	๐	เงินอุดหนุน
๓๖๐	ครู	-	๑	๑	๐	๐	๑	๑	๑	-	-	-	๐	๐	๐	๐	๐	๐	เงินอุดหนุน
๓๖๑	ครูผู้ช่วย	-	๑	-	๐	๐	๑	๑	๑	-	-	-	๐	๐	๐	๐	๐	๐	เงินอุดหนุน
๓๖๒	ครูผู้ช่วย	-	๑	-	๐	๐	๑	๑	๑	-	-	-	๐	๐	๐	๐	๐	๐	เงินอุดหนุน
๓๖๓	ครู	-	๑	๑	๐	๐	๑	๑	๑	-	-	-	๐	๐	๐	๐	๐	๐	เงินอุดหนุน
๓๖๔	ครู	-	๑	๑	๐	๐	๑	๑	๑	-	-	-	๐	๐	๐	๐	๐	๐	เงินอุดหนุน
๓๖๕	ครู	-	๑	๑	๐	๐	๑	๑	๑	-	-	-	๐	๐	๐	๐	๐	๐	เงินอุดหนุน
๓๖๖	ครู	-	๑	๑	๐	๐	๑	๑	๑	-	-	-	๐	๐	๐	๐	๐	๐	เงินอุดหนุน
๓๖๗	ครู	-	๑	๑	๐	๐	๑	๑	๑	-	-	-	๐	๐	๐	๐	๐	๐	เงินอุดหนุน
๓๖๘	ครู	-	๑	๑	๐	๐	๑	๑	๑	-	-	-	๐	๐	๐	๐	๐	๐	เงินอุดหนุน

ที่	ชื่อสายงาน	ระดับ ตำแหน่ง	จำนวนที่มีอยู่ในปัจจุบัน				อัตราตำแหน่งที่คาดว่าจะต้องมี						ค่าใช้จ่ายที่เพิ่มขึ้น			ค่าใช้จ่ายรวม			หมายเหตุ	
			จำนวน ทั้งหมด	จำนวน (คน)	เงินเดือน	เงินประจำ ตำแหน่ง	ในระยะเวลา ๓ ปีข้างหน้า			เพิ่ม/ลด			๒๕๖๗	๒๕๖๘	๒๕๖๙	๒๕๖๗	๒๕๖๘	๒๕๖๙		
							๒๕๖๗	๒๕๖๘	๒๕๖๙	๒๕๖๗	๒๕๖๘	๒๕๖๙								
๓๖๙	ครูผู้ช่วย		๑	๑	๐	๐	๑	๑	๑	-	-	-	๐	๐	๐	๐	๐	๐	๐	เงินอุดหนุน
๓๗๐	ครู		๑	๑	๐	๐	๑	๑	๑	-	-	-	๐	๐	๐	๐	๐	๐	๐	เงินอุดหนุน
๓๗๑	ครูผู้ช่วย		๑	-	๐	๐	๑	๑	๑	-	-	-	๐	๐	๐	๐	๐	๐	๐	เงินอุดหนุน
๓๗๒	ครู		๑	๑	๐	๐	๑	๑	๑	-	-	-	๐	๐	๐	๐	๐	๐	๐	เงินอุดหนุน
๓๗๓	ครู		๑	๑	๐	๐	๑	๑	๑	-	-	-	๐	๐	๐	๐	๐	๐	๐	เงินอุดหนุน
๓๗๔	ครู		๑	๑	๐	๐	๑	๑	๑	-	-	-	๐	๐	๐	๐	๐	๐	๐	เงินอุดหนุน
๓๗๕	ครู		๑	-	๐	๐	๑	๑	๑	-	-	-	๐	๐	๐	๐	๐	๐	๐	เงินอุดหนุน
๓๗๖	ครู		๑	-	๐	๐	๑	๑	๑	-	-	-	๐	๐	๐	๐	๐	๐	๐	เงินอุดหนุน
๓๗๗	ครู		๑	๑	๐	๐	๑	๑	๑	-	-	-	๐	๐	๐	๐	๐	๐	๐	เงินอุดหนุน
๓๗๘	ครู		๑	๑	๐	๐	๑	๑	๑	-	-	-	๐	๐	๐	๐	๐	๐	๐	เงินอุดหนุน
๓๗๙	ครู		๑	๑	๐	๐	๑	๑	๑	-	-	-	๐	๐	๐	๐	๐	๐	๐	เงินอุดหนุน
๓๘๐	ครู		๑	๑	๐	๐	๑	๑	๑	-	-	-	๐	๐	๐	๐	๐	๐	๐	เงินอุดหนุน
๓๘๑	ผู้ช่วยเจ้าพนักงานธุรการ	-	๑	๑	๑๓๘,๐๐๐	๐	๑	๑	๑	-	-	-	๕,๕๒๐	๕,๗๖๐	๖,๐๐๐	๑๔๓,๕๒๐	๑๔๙,๒๘๐	๑๕๕,๒๘๐	๑๑,๕๐๐	เงินอุดหนุน
๓๘๒	ผู้ช่วยเจ้าพนักงานการเงินและบัญชี	-	๑	๑	๐	๐	๑	๑	๑	-	-	-	๐	๐	๐	๐	๐	๐	๐	เงินอุดหนุน
๓๘๓	ภารโรง	-	๑	๑	๐	๐	๑	๑	๑	-	-	-	๐	๐	๐	๐	๐	๐	๐	เงินอุดหนุน
๓๘๔	พนักงานขับรถยนต์	-	๑	๑	๑๐๘,๐๐๐	๐	๑	๑	๑	-	-	-	๐	๐	๐	๑๐๘,๐๐๐	๑๐๘,๐๐๐	๑๐๘,๐๐๐	๙,๐๐๐	กำหนดเพิ่ม
๓๘๕	พนักงานขับรถยนต์	-	๑	-	๐	๐	๑	๑	๑	-	-	-	๑๐๘,๐๐๐	๐	๐	๑๐๘,๐๐๐	๑๐๘,๐๐๐	๑๐๘,๐๐๐	๑๐๘,๐๐๐	กำหนดเพิ่ม
๓๘๖	พนักงานขับเครื่องจักรกลขนาดเบา	-	๑	๑	๑๐๘,๐๐๐	๐	๑	๑	๑	-	-	-	๐	๐	๐	๑๐๘,๐๐๐	๑๐๘,๐๐๐	๑๐๘,๐๐๐	๙,๐๐๐	กำหนดเพิ่ม
โรงเรียนองค์การบริหารส่วนจังหวัดลำพูน ป่าปวย																				
๓๘๗	ผู้อำนวยการสถานศึกษา	-	๑	๑	๐	๐	๑	๑	๑	-	-	-	๐	๐	๐	๐	๐	๐	๐	เงินอุดหนุน
๓๘๘	รองผู้อำนวยการสถานศึกษา	-	๑	-	๐	๐	๑	๑	๑	-	-	-	๐	๐	๐	๐	๐	๐	๐	รอกการจัดสรร
๓๘๙	ครูผู้ช่วย	-	๑	๑	๐	๐	๑	๑	๑	-	-	-	๐	๐	๐	๐	๐	๐	๐	เงินอุดหนุน
๓๙๐	ครู	-	๑	๑	๐	๐	๑	๑	๑	-	-	-	๐	๐	๐	๐	๐	๐	๐	เงินอุดหนุน
๓๙๑	ครู		๑	๑	๐	๐	๑	๑	๑	-	-	-	๐	๐	๐	๐	๐	๐	๐	เงินอุดหนุน
๓๙๒	ครู		๑	๑	๐	๐	๑	๑	๑	-	-	-	๐	๐	๐	๐	๐	๐	๐	เงินอุดหนุน
๓๙๓	ครู		๑	๑	๐	๐	๑	๑	๑	-	-	-	๐	๐	๐	๐	๐	๐	๐	เงินอุดหนุน
๓๙๔	ครู		๑	๑	๐	๐	๑	๑	๑	-	-	-	๐	๐	๐	๐	๐	๐	๐	เงินอุดหนุน
๓๙๕	ครู		๑	๑	๐	๐	๑	๑	๑	-	-	-	๐	๐	๐	๐	๐	๐	๐	เงินอุดหนุน
๓๙๖	ครู		๑	๑	๐	๐	๑	๑	๑	-	-	-	๐	๐	๐	๐	๐	๐	๐	เงินอุดหนุน
๓๙๗	ครู		๑	๑	๐	๐	๑	๑	๑	-	-	-	๐	๐	๐	๐	๐	๐	๐	เงินอุดหนุน
๓๙๘	ผู้ช่วยเจ้าพนักงานธุรการ	-	๑	๑	๑๓๘,๐๐๐	๐	๑	๑	๑	-	-	-	๕,๕๒๐	๕,๗๖๐	๖,๐๐๐	๑๔๓,๕๒๐	๑๔๙,๒๘๐	๑๕๕,๒๘๐	๑๑,๕๐๐	เงินอุดหนุน
๓๙๙	ผู้ช่วยเจ้าพนักงานการเงินและบัญชี	-	๑	๑	๐	๐	๑	๑	๑	-	-	-	๐	๐	๐	๐	๐	๐	๐	เงินอุดหนุน
๔๐๐	ภารโรง	-	๑	๑	๐	๐	๑	๑	๑	-	-	-	๐	๐	๐	๐	๐	๐	๐	เงินอุดหนุน
๔๐๑	พนักงานขับรถยนต์	-	๑	๑	๑๐๘,๐๐๐	๐	๑	๑	๑	-	-	-	๐	๐	๐	๑๐๘,๐๐๐	๑๐๘,๐๐๐	๑๐๘,๐๐๐	๙,๐๐๐	กำหนดเพิ่ม

ที่	ชื่อสายงาน	ระดับ ตำแหน่ง	จำนวนที่มีอยู่ในปัจจุบัน				อัตราตำแหน่งที่คาดว่าจะต้องมี						ค่าใช้จ่ายที่เพิ่มขึ้น			ค่าใช้จ่ายรวม			หมายเหตุ
			จำนวน ทั้งหมด	จำนวน (คน)	เงินเดือน	เงินประจำ ตำแหน่ง	ในระยะเวลา ๓ ปีข้างหน้า			เพิ่ม/ลด			๒๕๖๗	๒๕๖๘	๒๕๖๙	๒๕๖๗	๒๕๖๘	๒๕๖๙	
							๒๕๖๗	๒๕๖๘	๒๕๖๙	๒๕๖๗	๒๕๖๘	๒๕๖๙							
๔๐๒	พนักงานชั้นเครื่องจักรกลขนาดเบา	-	๑	๑	๑๐๘,๐๐๐	๐	๑	๑	๑	-	-	-	๐	๐	๐	๑๐๘,๐๐๐	๑๐๘,๐๐๐	๑๐๘,๐๐๐	๔,๐๐๐
	โรงเรียนองค์การบริหารส่วนจังหวัดลำพูน ป่าเป็																		
๔๐๓	ผู้อำนวยการสถานศึกษา	-	๑	-	๐	๐	๑	๑	๑	-	-	-	๐	๐	๐	๐	๐	๐	เงินอุดหนุน
๔๐๔	ครูผู้ช่วย	-	๑	-	๐	๐	๑	๑	๑	-	-	-	๐	๐	๐	๐	๐	๐	เงินอุดหนุน
๔๐๕	ครู	-	๑	๑	๐	๐	๑	๑	๑	-	-	-	๐	๐	๐	๐	๐	๐	เงินอุดหนุน
๔๐๖	ครู	-	๑	-	๐	๐	๑	๑	๑	-	-	-	๐	๐	๐	๐	๐	๐	เงินอุดหนุน
๔๐๗	ผู้ช่วยเจ้าพนักงานการเงินและบัญชี	-	๑	๑	๐	๐	๑	๑	๑	-	-	-	๐	๐	๐	๐	๐	๐	เงินอุดหนุน
๔๐๘	ภารโรง	-	๑	๑	๐	๐	๑	๑	๑	-	-	-	๐	๐	๐	๐	๐	๐	เงินอุดหนุน
๔๐๙	พนักงานขับรถยนต์	-	๑	๑	๑๐๘,๐๐๐	๐	๑	๑	๑	-	-	-	๐	๐	๐	๑๐๘,๐๐๐	๑๐๘,๐๐๐	๑๐๘,๐๐๐	๔,๐๐๐
	วิทยาลัยเทคโนโลยีองค์การบริหารส่วนจังหวัดลำพูน																		
๔๑๐	ผู้อำนวยการสถานศึกษา	-	๑	๑	๐	๐	๑	๑	๑	-	-	-	๐	๐	๐	๐	๐	๐	เงินอุดหนุน
๔๑๑	รองผู้อำนวยการสถานศึกษา	-	๑	-	๐	๐	๑	๑	๑	-	-	-	๐	๐	๐	๐	๐	๐	รอการจัดสรร
๔๑๒	ครูผู้ช่วย	-	๑	๑	๐	๐	๑	๑	๑	-	-	-	๐	๐	๐	๐	๐	๐	เงินอุดหนุน
๔๑๓	ครู	-	๑	-	๐	๐	๑	๑	๑	-	-	-	๐	๐	๐	๐	๐	๐	เงินอุดหนุน
๔๑๔	ครูผู้ช่วย	-	๑	๑	๐	๐	๑	๑	๑	-	-	-	๐	๐	๐	๐	๐	๐	เงินอุดหนุน
๔๑๕	ครู	-	๑	๑	๐	๐	๑	๑	๑	-	-	-	๐	๐	๐	๐	๐	๐	เงินอุดหนุน
๔๑๖	ครู	-	๑	๑	๐	๐	๑	๑	๑	-	-	-	๐	๐	๐	๐	๐	๐	เงินอุดหนุน
๔๑๗	ครู	-	๑	๑	๐	๐	๑	๑	๑	-	-	-	๐	๐	๐	๐	๐	๐	เงินอุดหนุน
๔๑๘	ครู	-	๑	๑	๐	๐	๑	๑	๑	-	-	-	๐	๐	๐	๐	๐	๐	เงินอุดหนุน
๔๑๙	ครู	-	๑	๑	๐	๐	๑	๑	๑	-	-	-	๐	๐	๐	๐	๐	๐	เงินอุดหนุน
๔๒๐	ครูผู้ช่วย	-	๑	-	๐	๐	๑	๑	๑	-	-	-	๐	๐	๐	๐	๐	๐	เงินอุดหนุน
๔๒๑	ผู้ช่วยเจ้าพนักงานธุรการ	-	๑	๑	๑๓๘,๐๐๐	๐	๑	๑	๑	-	-	-	๕,๕๒๐	๕,๗๖๐	๖,๐๐๐	๑๔๓,๕๒๐	๑๔๙,๒๘๐	๑๕๕,๒๘๐	๑๑,๕๐๐
๔๒๒	ผู้ช่วยเจ้าพนักงานการเงินและบัญชี	-	๑	๑	๐	๐	๑	๑	๑	-	-	-	๐	๐	๐	๐	๐	๐	เงินอุดหนุน
๔๒๓	ภารโรง	-	๑	๑	๐	๐	๑	๑	๑	-	-	-	๐	๐	๐	๐	๐	๐	เงินอุดหนุน
๔๒๔	พนักงานขับรถยนต์	-	๑	๑	๑๐๘,๐๐๐	๐	๑	๑	๑	-	-	-	๐	๐	๐	๑๐๘,๐๐๐	๑๐๘,๐๐๐	๑๐๘,๐๐๐	๔,๐๐๐
๔๒๕	พนักงานชั้นเครื่องจักรกลขนาดเบา	-	๑	-	๑๐๘,๐๐๐	๐	๑	๑	๑	-	-	-	๐	๐	๐	๑๐๘,๐๐๐	๑๐๘,๐๐๐	๑๐๘,๐๐๐	ว่าง
	กองพัสดุและทรัพย์สิน (๒๑)																		
๔๒๖	ผู้อำนวยการกองพัสดุและทรัพย์สิน (นักบริหารงานการคลัง)	-	๑	๑	๖๓๘,๗๖๐	๑๓๔,๔๐๐	๑	๑	๑	-	-	-	๒๐,๗๖๐	๒๑,๒๔๐	๒๑,๙๖๐	๗๙๓,๙๒๐	๘๑๕,๑๖๐	๘๓๗,๑๒๐	๕๓,๒๓๐
๔๒๗	หัวหน้าฝ่ายจัดหาพัสดุ (นักบริหารงานการคลัง)	-	๑	-	๓๔๓,๖๐๐	๑๘,๐๐๐	๑	๑	๑	-	-	-	๑๓,๖๒๐	๑๓,๖๒๐	๑๓,๖๒๐	๔๒๕,๒๒๐	๔๓๘,๘๔๐	๔๕๕,๔๖๐	ว่างเต็ม
๔๒๘	นักวิชาการพัสดุ	-	๑	๑	๒๔๕,๒๘๐	๐	๑	๑	๑	-	-	-	๘,๕๐๐	๘,๘๘๐	๘,๘๘๐	๒๕๓,๖๖๐	๒๖๒,๕๔๐	๒๗๑,๔๒๐	๒๐,๕๔๐
๔๒๙	นักวิชาการพัสดุ	ชก.	๑	๑	๓๖๖,๐๐๐	๐	๑	๑	๑	-	-	-	๑๓,๓๒๐	๑๓,๓๒๐	๑๓,๐๘๐	๔๐๙,๓๒๐	๔๒๒,๖๔๐	๔๓๕,๗๒๐	๓๓,๐๐๐
๔๓๐	นักวิชาการพัสดุ	ปก.	๑	๑	๒๒๙,๕๒๐	๐	๑	๑	๑	-	-	-	๗,๖๘๐	๗,๖๘๐	๘,๕๐๐	๒๓๗,๖๐๐	๒๔๕,๒๘๐	๒๕๓,๖๘๐	๑๘,๑๖๐

ที่	ชื่อสายงาน	ระดับ	จำนวนที่มีอยู่ในปัจจุบัน				อัตราตำแหน่งที่คาดว่าจะต้องมี						ค่าใช้จ่ายที่เพิ่มขึ้น			ค่าใช้จ่ายรวม			หมายเหตุ
			ตำแหน่ง	จำนวนทั้งหมด	เงินเดือน (คน)	เงินประจำตำแหน่ง	ในระยะเวลา ๓ ปีข้างหน้า			เพิ่ม/ลด			๒๕๖๗	๒๕๖๘	๒๕๖๙	๒๕๖๗	๒๕๖๘	๒๕๖๙	
							๒๕๖๗	๒๕๖๘	๒๕๖๙	๒๕๖๗	๒๕๖๘	๒๕๖๙							
๔๓๑	นักวิชาการพิเศษ	ปก./ชก.	๑	-	๓๕,๓๒๐	๐	๑	๑	๑	-	-	-	๑๒,๐๐๐	๑๒,๐๐๐	๑๒,๐๐๐	๔๗,๓๒๐	๕๕,๓๒๐	๖๓,๓๒๐	ว่างเต็ม
๔๓๒	นักวิชาการพิเศษ	ชก.	๑	๑	๒๕๕,๘๘๐	๐	๑	๑	๑	-	-	-	๑๑,๑๖๐	๑๐,๙๒๐	๑๑,๑๖๐	๒๖๖,๐๔๐	๒๗๖,๙๖๐	๒๘๘,๑๒๐	๒๒,๒๔๐
๔๓๓	นักวิชาการพิเศษ	ปก.	๑	๑	๒๓๗,๖๐๐	๐	๑	๑	๑	-	-	-	๗,๖๘๐	๘,๙๐๐	๘,๘๘๐	๒๔๕,๒๘๐	๒๕๕,๘๘๐	๒๖๖,๕๖๐	๑๙,๘๐๐
๔๓๔	นักวิชาการพิเศษ	ปก.	๑	๑	๓๓๓,๖๐๐	๐	๑	๑	๑	-	-	-	๑๐,๖๘๐	๑๐,๖๘๐	๑๔,๖๘๐	๓๔๕,๒๘๐	๓๕๕,๘๘๐	๓๖๖,๕๖๐	๒๗,๘๐๐
๔๓๕	เจ้านักงานพิเศษ	ชง.	๑	๑	๒๔๔,๓๒๐	๐	๑	๑	๑	-	-	-	๘,๙๖๐	๑๐,๒๐๐	๑๐,๕๖๐	๒๕๕,๒๘๐	๒๖๕,๘๘๐	๒๗๖,๐๔๐	๒๐,๓๒๐
๔๓๖	เจ้านักงานพิเศษ	ปง.	๑	๑	๑๖๕,๑๒๐	๐	๑	๑	๑	-	-	-	๖,๖๐๐	๖,๔๘๐	๗,๐๘๐	๑๗๑,๗๒๐	๑๗๘,๒๐๐	๑๘๕,๒๘๐	๑๓,๗๖๐
๔๓๗	เจ้านักงานพิเศษ	ปง.	๑	๑	๑๖๕,๑๒๐	๐	๑	๑	๑	-	-	-	๖,๖๐๐	๖,๔๘๐	๗,๐๘๐	๑๗๑,๗๒๐	๑๗๘,๒๐๐	๑๘๕,๒๘๐	๑๓,๗๖๐
๔๓๘	เจ้านักงานพิเศษ	ชง.	๑	๑	๑๓๕,๒๘๐	๐	๑	๑	๑	-	-	-	๘,๗๖๐	๘,๒๘๐	๙,๐๐๐	๒๐๓,๐๔๐	๒๑๒,๒๘๐	๒๒๒,๒๘๐	๑๖,๑๕๐
๔๓๙	เจ้านักงานพิเศษ	ปง.	๑	๑	๑๖๕,๑๒๐	๐	๑	๑	๑	-	-	-	๖,๖๐๐	๖,๔๘๐	๗,๐๘๐	๑๗๑,๗๒๐	๑๗๘,๒๐๐	๑๘๕,๒๘๐	๑๓,๗๖๐
๔๔๐	เจ้านักงานพิเศษ	ปง.	๑	๑	๑๖๕,๑๒๐	๐	๑	๑	๑	-	-	-	๖,๖๐๐	๖,๔๘๐	๗,๐๘๐	๑๗๑,๗๒๐	๑๗๘,๒๐๐	๑๘๕,๒๘๐	๑๓,๗๖๐
๔๔๑	เจ้านักงานพิเศษ	ปง./ชง.	๑	-	๒๗๗,๙๐๐	๐	๑	๑	๑	-	-	-	๘,๗๒๐	๘,๗๒๐	๘,๗๒๐	๓๐๗,๖๒๐	๓๑๖,๓๔๐	๓๒๖,๖๒๐	ว่างเต็ม
๔๔๒	หัวหน้าฝ่ายทะเบียนพัสดุและทรัพย์สิน (นักบริหารงานการคลัง)	ต้น	๑	-	๓๓๓,๖๐๐	๑๘,๐๐๐	๑	๑	๑	-	-	-	๑๓,๖๒๐	๑๓,๖๒๐	๑๓,๖๒๐	๔๒๕,๒๒๐	๔๓๘,๘๔๐	๔๕๒,๖๒๐	ว่างเต็ม
๔๔๓	นักวิชาการพิเศษ	ชก.	๑	๑	๓๘๒,๕๖๐	๐	๑	๑	๑	-	-	-	๑๓,๔๔๐	๑๓,๓๒๐	๑๓,๓๒๐	๓๙๖,๐๐๐	๔๐๙,๓๒๐	๔๒๒,๖๔๐	๓๑,๘๘๐
๔๔๔	นักวิชาการพิเศษ	ปก.	๑	๑	๓๐๓,๒๔๐	๐	๑	๑	๑	-	-	-	๘,๗๒๐	๑๐,๐๘๐	๑๐,๕๖๐	๓๑๒,๙๖๐	๓๒๓,๐๔๐	๓๓๓,๖๐๐	๒๕,๒๗๐
๔๔๕	เจ้านักงานธุรการ	ชง.	๑	๑	๒๓๔,๙๖๐	๐	๑	๑	๑	-	-	-	๘,๓๖๐	๘,๙๖๐	๑๐,๒๐๐	๒๔๔,๓๒๐	๒๕๕,๒๘๐	๒๖๖,๔๘๐	๑๙,๕๘๐
๔๔๖	เจ้านักงานพิเศษ	ชง.	๑	๑	๓๐๗,๙๒๐	๐	๑	๑	๑	-	-	-	๑๑,๐๔๐	๑๐,๙๒๐	๑๑,๒๘๐	๓๑๙,๙๖๐	๓๒๙,๘๘๐	๓๔๑,๑๖๐	๒๕,๖๖๐
๔๔๗	เจ้านักงานพิเศษ	ชง.	๑	๑	๒๐๓,๐๔๐	๐	๑	๑	๑	-	-	-	๙,๒๔๐	๙,๐๐๐	๙,๒๒๐	๒๑๒,๒๘๐	๒๒๑,๒๘๐	๒๓๐,๔๐๐	๑๖,๙๒๐
๔๔๘	ผู้ช่วยเจ้านักงานธุรการ	-	๑	๑	๑๓๘,๐๐๐	๐	๑	๑	๑	-	-	-	๕,๕๒๐	๕,๗๖๐	๖,๐๐๐	๑๔๓,๕๒๐	๑๔๙,๒๘๐	๑๕๕,๒๘๐	๑๑,๕๐๐
๔๔๙	พนักงานขับรถยนต์	-	๑	-	๑๑๘,๐๐๐	๐	๑	๑	๑	-	-	-	๐	๐	๐	๑๑๘,๐๐๐	๑๑๘,๐๐๐	๑๑๘,๐๐๐	ว่าง
กองการเจ้าหน้าที่ (๒๙)																			
๔๕๐	ผู้อำนวยการกองการเจ้าหน้าที่ (นักบริหารงานทั่วไป)	กลาง	๑	๑	๕๑๑,๔๔๐	๑๓๕,๔๐๐	๑	๑	๑	-	-	-	๑๘,๑๒๐	๑๙,๔๔๐	๑๙,๕๖๐	๖๖๓,๙๖๐	๖๘๓,๕๐๐	๗๐๒,๙๖๐	๔๒,๖๒๐
๔๕๑	หัวหน้าฝ่ายสรรหาและบรรจุแต่งตั้ง (นักบริหารงานทั่วไป)	ต้น	๑	๑	๔๕๒,๓๒๐	๑๘,๐๐๐	๑	๑	๑	-	-	-	๑๓,๒๐๐	๑๓,๔๔๐	๑๔,๑๖๐	๔๗๙,๕๒๐	๔๘๖,๙๖๐	๕๐๑,๑๒๐	๓๖,๗๖๐
๔๕๒	นักทรัพยากรบุคคล	ปก.	๑	๑	๑๘๕,๐๔๐	๐	๑	๑	๑	-	-	-	๙,๖๐๐	๘,๖๔๐	๗,๕๖๐	๑๙๔,๖๔๐	๒๐๓,๒๘๐	๒๑๑,๘๔๐	๑๕,๕๒๐
๔๕๓	นักทรัพยากรบุคคล	ชก.	๑	๑	๔๐๒,๗๒๐	๐	๑	๑	๑	-	-	-	๑๓,๔๔๐	๑๓,๐๘๐	๑๓,๐๘๐	๔๑๖,๒๖๐	๔๒๙,๓๔๐	๔๔๒,๓๒๐	๓๓,๕๖๐
๔๕๔	นักทรัพยากรบุคคล	ปก.	๑	๑	๒๔๕,๒๘๐	๐	๑	๑	๑	-	-	-	๘,๘๐๐	๘,๘๘๐	๘,๖๔๐	๒๕๒,๙๖๐	๒๖๒,๕๖๐	๒๗๑,๒๐๐	๒๐,๔๔๐
๔๕๕	นักทรัพยากรบุคคล	ปก.	๑	๑	๒๓๓,๗๖๐	๐	๑	๑	๑	-	-	-	๗,๖๘๐	๗,๘๐๐	๘,๗๖๐	๒๔๑,๔๔๐	๒๔๙,๒๔๐	๒๕๘,๐๐๐	๑๙,๘๘๐
๔๕๖	นักทรัพยากรบุคคล	ชก.	๑	๑	๒๖๖,๗๖๐	๐	๑	๑	๑	-	-	-	๙,๐๐๐	๘,๗๖๐	๙,๒๔๐	๒๗๕,๗๖๐	๒๘๔,๕๒๐	๒๙๓,๗๖๐	๒๒,๒๓๐
๔๕๗	นักทรัพยากรบุคคล	ปก.	๑	๑	๔๒๙,๒๔๐	๐	๑	๑	๑	-	-	-	๑๓,๐๘๐	๑๓,๒๐๐	๑๓,๔๔๐	๔๔๒,๓๒๐	๔๕๕,๕๒๐	๔๖๘,๗๖๐	๓๕,๗๗๐
๔๕๘	นักทรัพยากรบุคคล	ปก./ชก.	๑	-	๓๕๕,๓๒๐	๐	๑	๑	๑	-	-	-	๑๒,๐๐๐	๑๒,๐๐๐	๑๒,๐๐๐	๓๖๗,๓๒๐	๓๗๙,๓๒๐	๓๙๑,๓๒๐	ว่าง
๔๕๙	เจ้านักงานธุรการ	ปง.	๑	๑	๑๗๘,๒๐๐	๐	๑	๑	๑	-	-	-	๗,๐๘๐	๗,๐๘๐	๗,๔๔๐	๑๘๕,๒๘๐	๑๙๒,๓๖๐	๑๙๙,๘๐๐	๑๙,๘๕๐
๔๖๐	เจ้านักงานธุรการ	ปง.	๑	๑	๑๓๘,๑๒๐	๐	๑	๑	๑	-	-	-	๕,๘๐๐	๖,๑๒๐	๖,๐๐๐	๑๔๓,๕๒๐	๑๔๙,๖๔๐	๑๕๕,๖๔๐	๑๑,๕๑๐

ที่	ชื่อสายงาน	ระดับ ตำแหน่ง	จำนวนที่มีอยู่ในปัจจุบัน				อัตราตำแหน่งที่คาดว่าจะต้องมี						ค่าใช้จ่ายที่เพิ่มขึ้น			ค่าใช้จ่ายรวม			หมายเหตุ
			จำนวน ทั้งหมด	จำนวน (คน)	เงินเดือน	เงินประจำ ตำแหน่ง	ในระยะเวลา ๓ ปีข้างหน้า			เพิ่ม/ลด			๒๕๖๗	๒๕๖๘	๒๕๖๙	๒๕๖๗	๒๕๖๘	๒๕๖๙	
							๒๕๖๗	๒๕๖๘	๒๕๖๙	๒๕๖๗	๒๕๖๘	๒๕๖๙							
๔๖๑	ผู้ช่วยเจ้านักงานสุรการ	-	๑	-	๑๓๘,๐๐๐	๐	๑	๑	๑	-	-	-	๕,๕๒๐	๕,๗๖๐	๖,๐๐๐	๑๔๓,๕๒๐	๑๔๙,๒๘๐	๑๕๕,๒๘๐	ว่าง
๔๖๒	พนักงานขับรถยนต์	-	๑	๑	๑๐๘,๐๐๐	๐	๑	๑	๑	-	-	-	๐	๐	๐	๑๐๘,๐๐๐	๑๐๘,๐๐๐	๑๐๘,๐๐๐	๙,๐๐๐
๔๖๓	คนงาน	-	๑	๑	๑๐๘,๐๐๐	๐	๑	๑	๑	-	-	-	๐	๐	๐	๑๐๘,๐๐๐	๑๐๘,๐๐๐	๑๐๘,๐๐๐	๙,๐๐๐
๔๖๔	หัวหน้าฝ่ายส่งเสริมและพัฒนาบุคลากร (นักบริหารงานทั่วไป)	ต้น	๑	๑	๔๙๘,๖๐๐	๑๘,๐๐๐	๑	๑	๑	-	-	-	๑๖,๐๘๐	๑๖,๖๘๐	๑๗,๕๒๐	๕๓๒,๖๘๐	๕๔๙,๓๖๐	๕๖๖,๘๘๐	๔๑,๕๕๐
๔๖๕	นักทรัพยากรบุคคล	ชก.	๑	๑	๓๖๒,๖๔๐	๐	๑	๑	๑	-	-	-	๑๓,๔๔๐	๑๓,๓๒๐	๑๓,๓๒๐	๓๗๖,๐๘๐	๓๘๙,๔๐๐	๔๐๒,๗๒๐	๓๐,๒๒๐
๔๖๖	นักทรัพยากรบุคคล	ปก.	๑	๑	๒๒๙,๙๒๐	๐	๑	๑	๑	-	-	-	๗,๖๘๐	๗,๖๘๐	๘,๔๐๐	๒๓๗,๖๐๐	๒๔๕,๒๘๐	๒๕๓,๖๘๐	๑๙,๓๖๐
๔๖๗	นักทรัพยากรบุคคล	ปก.	๑	๑	๒๑๔,๕๖๐	๐	๑	๑	๑	-	-	-	๗,๖๘๐	๗,๖๘๐	๗,๖๘๐	๒๒๒,๒๔๐	๒๒๙,๙๒๐	๒๓๗,๖๐๐	๑๗,๘๘๐
๔๖๘	นักทรัพยากรบุคคล	ปก.	๑	๑	๒๓๓,๗๖๐	๐	๑	๑	๑	-	-	-	๗,๖๘๐	๗,๘๐๐	๘,๗๖๐	๒๔๑,๔๔๐	๒๔๙,๒๔๐	๒๕๘,๐๐๐	๑๙,๔๘๐
๔๖๙	เจ้านักงานสุรการ	ปง.	๑	๑	๒๙๗,๒๐๐	๐	๑	๑	๑	-	-	-	๙,๗๒๐	๙,๗๒๐	๙,๗๒๐	๓๐๖,๙๒๐	๓๑๖,๖๔๐	๓๒๖,๓๖๐	๑๑,๕๑๐
๔๗๐	หัวหน้าฝ่ายวิจัยและส่งเสริมคุณธรรม (นักบริหารงานทั่วไป)	ต้น	๑	-	๓๙๓,๖๐๐	๑๘,๐๐๐	๑	๑	๑	-	-	-	๑๓,๖๒๐	๑๓,๖๒๐	๑๓,๖๒๐	๔๒๕,๒๒๐	๔๓๘,๘๔๐	๔๕๒,๘๖๐	(ว่างเต็ม)
๔๗๑	นิติกร	ปก.	๑	-	๓๕๕,๓๒๐	๐	๑	๑	๑	-	-	-	๑๒,๐๐๐	๑๒,๐๐๐	๑๒,๐๐๐	๓๖๗,๓๒๐	๓๗๙,๓๒๐	๓๙๑,๓๒๐	ว่าง
๔๗๒	นิติกร	ปก.	๑	๑	๑๙๔,๖๔๐	๐	๑	๑	๑	-	-	-	๘,๖๔๐	๗,๕๖๐	๗,๕๖๐	๒๐๓,๒๘๐	๒๐๘,๘๔๐	๒๑๖,๘๐๐	๑๖,๒๒๐
๔๗๓	ผู้ช่วยนิติกร	-	๑	-	๑๘๐,๐๐๐	๐	๑	๑	๑	-	-	-	๐	๗,๒๐๐	๗,๕๖๐	๑๘๐,๐๐๐	๑๘๗,๒๐๐	๑๙๔,๗๖๐	ว่างเต็ม
หน่วยตรวจสอบภายใน (๑๒)																			
๔๗๔	นักวิชาการตรวจสอบภายใน	ชก.	๑	๑	๔๐๙,๓๒๐	๐	๑	๑	๑	-	-	-	๑๓,๓๒๐	๑๓,๐๘๐	๑๓,๒๐๐	๔๒๒,๖๔๐	๔๓๕,๗๒๐	๔๔๘,๙๒๐	๓๔,๑๑๐
๔๗๕	นักวิชาการตรวจสอบภายใน	ชก.	๑	๑	๒๘๒,๖๐๐	๐	๑	๑	๑	-	-	-	๑๑,๒๘๐	๑๑,๗๖๐	๑๑,๘๘๐	๒๙๓,๘๘๐	๓๐๕,๖๔๐	๓๑๗,๕๒๐	๒๓,๕๕๐
๔๗๖	นักวิชาการตรวจสอบภายใน	ปก./ชก.	๑	-	๓๕๕,๓๒๐	๐	๑	๑	๑	-	-	-	๑๒,๐๐๐	๑๒,๐๐๐	๑๒,๐๐๐	๓๖๗,๓๒๐	๓๗๙,๓๒๐	๓๙๑,๓๒๐	ว่าง
กองสาธารณสุข (๑๖)																			
๔๗๗	ผู้อำนวยการกองสาธารณสุข (นักบริหารงานสาธารณสุขและสิ่งแวดล้อม)	กลาง	๑	๑	๖๒๘,๔๔๐	๑๓๔,๔๐๐	๑	๑	๑	-	-	-	๒๐,๖๔๐	๒๑,๐๐๐	๒๑,๖๐๐	๗๖๒,๘๘๐	๗๘๓,๘๘๐	๘๐๕,๔๔๐	๕๒,๓๗๐
๔๗๘	หัวหน้าฝ่ายส่งเสริมสิ่งแวดล้อม (นักบริหารงานสาธารณสุขและสิ่งแวดล้อม)	ต้น	๑	-	๓๙๓,๖๐๐	๑๘,๐๐๐	๑	๑	๑	-	-	-	๑๓,๖๒๐	๑๓,๖๒๐	๑๓,๖๒๐	๔๒๕,๒๒๐	๔๓๘,๘๔๐	๔๕๒,๘๖๐	ว่างเต็ม
๔๗๙	วิศวกรสุขาภิบาล	ปก.	๑	๑	๒๑๘,๔๐๐	๐	๑	๑	๑	-	-	-	๗,๖๘๐	๗,๖๘๐	๗,๖๘๐	๒๒๖,๐๘๐	๒๓๓,๗๖๐	๒๔๑,๔๔๐	๑๘,๒๐๐
๔๘๐	นักวิชาการสิ่งแวดล้อม	ปก.	๑	๑	๑๘๕,๐๔๐	๐	๑	๑	๑	-	-	-	๙,๖๐๐	๘,๖๔๐	๗,๕๖๐	๑๙๔,๖๔๐	๒๐๓,๒๘๐	๒๑๐,๘๔๐	๑๕,๕๒๐
๔๘๑	ผู้ช่วยเจ้านักงานสุรการ	-	๑	๑	๑๓๘,๐๐๐	๐	๑	๑	๑	-	-	-	๕,๕๒๐	๕,๗๖๐	๖,๐๐๐	๑๔๓,๕๒๐	๑๔๙,๒๘๐	๑๕๕,๒๘๐	๑๑,๕๐๐
๔๘๒	หัวหน้ากลุ่มงานบริการทางการแพทย์	ชพ./ชช.	๑	-	๐	๐	๑	๑	๑	-	-	-	๐	๐	๐	๐	๐	๐	ว่างเต็ม
๔๘๓	พยาบาลวิชาชีพ	ปก.	๑	๑	๒๓๗,๖๐๐	๐	๑	๑	๑	-	-	-	๗,๖๘๐	๘,๔๐๐	๘,๘๘๐	๒๔๕,๒๘๐	๒๕๓,๖๘๐	๒๖๒,๕๖๐	๑๙,๘๐๐
๔๘๔	พยาบาลวิชาชีพ	ปก./ชก.	๑	๑	๓๕๕,๓๒๐	๐	๑	๑	๑	-	-	-	๑๒,๐๐๐	๑๒,๐๐๐	๑๒,๐๐๐	๓๖๗,๓๒๐	๓๗๙,๓๒๐	๓๙๑,๓๒๐	ว่าง
๔๘๕	พยาบาลวิชาชีพ	ปก.	๑	๑	๑๘๐,๗๒๐	๐	๑	๑	๑	-	-	-	๙,๓๖๐	๙,๑๒๐	๘,๘๘๐	๑๙๐,๐๘๐	๑๙๙,๒๐๐	๒๐๗,๘๘๐	๑๕,๐๖๐
๔๘๖	พยาบาลวิชาชีพ	ปก.	๑	๑	๑๘๐,๗๒๐	๐	๑	๑	๑	-	-	-	๙,๓๖๐	๙,๑๒๐	๘,๘๘๐	๑๙๐,๐๘๐	๑๙๙,๒๐๐	๒๐๗,๘๘๐	๑๕,๐๖๐
๔๘๗	พยาบาลวิชาชีพ	ปก.	๑	๑	๑๙๙,๒๐๐	๐	๑	๑	๑	-	-	-	๘,๒๘๐	๗,๐๘๐	๗,๖๘๐	๒๐๗,๔๘๐	๒๑๕,๕๖๐	๒๒๒,๒๔๐	๑๖,๖๐๐
๔๘๘	นักฉุกเฉินการแพทย์	ปก./ชก.	๑	-	๓๕๕,๓๒๐	๐	๑	๑	๑	-	-	-	๑๒,๐๐๐	๑๒,๐๐๐	๑๒,๐๐๐	๓๖๗,๓๒๐	๓๗๙,๓๒๐	๓๙๑,๓๒๐	ว่าง

ที่	ชื่อสายงาน	ตำแหน่ง	จำนวนที่มีอยู่ในปัจจุบัน				อัตราตำแหน่งที่คาดว่าจะต้องมี						ค่าใช้จ่ายที่เพิ่มขึ้น			ค่าใช้จ่ายรวม			หมายเหตุ
			จำนวนทั้งหมด	จำนวน (คน)	เงินเดือน	เงินประจำตำแหน่ง	ในระยะเวลา ๓ ปีข้างหน้า			เพิ่ม/ลด			๒๕๖๗	๒๕๖๘	๒๕๖๙	๒๕๖๗	๒๕๖๘	๒๕๖๙	
							๒๕๖๗	๒๕๖๘	๒๕๖๙	๒๕๖๗	๒๕๖๘	๒๕๖๙							
๔๘๙	เจ้านักงานสาธารณสุข	ปง./ขง.	๑	-	๒๙๗,๙๐๐	๐	๑	๑	๑	-	-	-	๙,๗๒๐	๙,๗๒๐	๙,๗๒๐	๓๐๗,๖๒๐	๓๑๗,๓๔๐	๓๒๗,๐๖๐	ว่างเต็ม
๔๙๐	เจ้านักงานสาธารณสุข	ปง./ขง.	๑	-	๒๙๗,๒๐๐	๐	๑	๑	๑	-	-	-	๙,๗๒๐	๙,๗๒๐	๙,๗๒๐	๓๐๖,๙๒๐	๓๑๖,๖๔๐	๓๒๖,๓๖๐	ว่าง
๔๙๑	ผู้ช่วยนักวิชาการสาธารณสุข	-	๑	-	๑๘๐,๐๐๐	๐	๑	๑	๑	-	-	-	๗,๒๐๐	๗,๕๖๐	๗,๘๐๐	๑๘๗,๒๐๐	๑๙๔,๗๖๐	๒๐๒,๕๖๐	ว่างเต็ม
๔๙๒	ผู้ช่วยนักวิชาการสาธารณสุข	-	๑	๑	๑๘๐,๐๐๐	๐	๑	๑	๑	-	-	-	๗,๒๐๐	๗,๕๖๐	๗,๘๐๐	๑๘๗,๒๐๐	๑๙๔,๗๖๐	๒๐๒,๕๖๐	๑๕,๐๐๐
๔๙๓	ผู้ช่วยนักวิชาการสาธารณสุข	-	๑	๑	๑๘๗,๒๐๐	๐	๑	๑	๑	-	-	-	๗,๕๖๐	๗,๘๐๐	๘,๑๖๐	๑๙๔,๘๘๐	๒๐๒,๖๘๐	๒๑๐,๘๔๐	๑๕,๖๑๐
๔๙๔	ผู้ช่วยเจ้านักงานสาธารณสุข	-	๑	๑	๑๓๘,๐๐๐	๐	๑	๑	๑	-	-	-	๕,๕๒๐	๕,๗๖๐	๖,๐๐๐	๑๔๓,๕๒๐	๑๔๙,๒๘๐	๑๕๕,๒๘๐	๑๑,๕๐๐
๔๙๕	หัวหน้าฝ่ายบริหารงานสาธารณสุข (นักบริหารงานสาธารณสุขและสิ่งแวดล้อม)	ต้น	๑	-	๓๙๓,๖๐๐	๑๘,๐๐๐	๑	๑	๑	-	-	-	๑๓,๖๒๐	๑๓,๖๒๐	๑๓,๖๒๐	๔๒๕,๒๒๐	๔๓๘,๘๔๐	๔๕๒,๔๖๐	ว่างเต็ม
๔๙๖	นักจัดการงานทั่วไป	ขก.	๑	๑	๒๕๕,๘๘๐	๐	๑	๑	๑	-	-	-	๑๑,๑๖๐	๑๐,๙๒๐	๑๑,๑๖๐	๒๖๖,๐๔๐	๒๗๖,๙๖๐	๒๘๘,๑๒๐	๒๑,๒๕๐
๔๙๗	นักวิชาการสาธารณสุข	ปก./ขก.	๑	-	๓๕๕,๓๒๐	๐	๑	๑	๑	-	-	-	๑๒,๐๐๐	๑๒,๐๐๐	๑๒,๐๐๐	๓๖๗,๓๒๐	๓๗๙,๓๒๐	๓๙๑,๓๒๐	ว่าง
๔๙๘	พยาบาลวิชาชีพ	ปก.	๑	๑	๓๑๘,๐๐๐	๐	๑	๑	๑	-	-	-	๑๐,๒๐๐	๑๐,๘๐๐	๑๐,๕๖๐	๓๒๘,๒๐๐	๓๓๙,๐๐๐	๓๔๙,๕๖๐	๒๖,๕๐๐
๔๙๙	พยาบาลวิชาชีพ	ปก.	๑	๑	๒๐๓,๒๘๐	๐	๑	๑	๑	-	-	-	๗,๕๖๐	๗,๕๖๐	๗,๘๐๐	๒๑๐,๘๔๐	๒๑๘,๖๔๐	๒๒๖,๔๔๐	๑๖,๙๕๐
๕๐๐	พยาบาลวิชาชีพ	ปก.	๑	๑	๑๘๐,๗๒๐	๐	๑	๑	๑	-	-	-	๙,๓๖๐	๙,๑๒๐	๘,๘๘๐	๑๙๐,๐๘๐	๑๙๘,๒๐๐	๒๐๗,๔๘๐	๑๕,๐๖๐
๕๐๑	นักกายภาพบำบัด	ขก.	๑	๑	๓๒๒,๕๖๐	๔๒,๐๐๐	๑	๑	๑	-	-	-	๑๓,๔๔๐	๑๓,๓๒๐	๑๓,๓๒๐	๔๓๘,๐๐๐	๔๕๑,๓๒๐	๔๖๖,๖๔๐	๓๑,๘๘๐
๕๐๒	แพทย์แผนไทย	ปก./ขก.	๑	-	๓๕๕,๓๒๐	๐	๑	๑	๑	-	-	-	๑๒,๐๐๐	๑๒,๐๐๐	๑๒,๐๐๐	๓๖๗,๓๒๐	๓๗๙,๓๒๐	๓๙๑,๓๒๐	ว่าง
๕๐๓	เภสัชกร	ปก./ขก.	๑	-	๓๕๕,๓๒๐	๐	๑	๑	๑	-	-	-	๑๒,๐๐๐	๑๒,๐๐๐	๑๒,๐๐๐	๓๖๗,๓๒๐	๓๗๙,๓๒๐	๓๙๑,๓๒๐	ว่าง
๕๐๔	ทันตแพทย์	ปก./ขก.	๑	-	๓๕๕,๓๒๐	๐	๑	๑	๑	-	-	-	๑๒,๐๐๐	๑๒,๐๐๐	๑๒,๐๐๐	๓๖๗,๓๒๐	๓๗๙,๓๒๐	๓๙๑,๓๒๐	ว่าง
๕๐๕	นายแพทย์	ปก./ขก.	๑	-	๓๕๕,๓๒๐	๐	๑	๑	๑	-	-	-	๑๒,๐๐๐	๑๒,๐๐๐	๑๒,๐๐๐	๓๖๗,๓๒๐	๓๗๙,๓๒๐	๓๙๑,๓๒๐	ว่าง
๕๐๖	เจ้านักงานธุรการ	ปง.	๑	๑	๑๘๑,๖๘๐	๐	๑	๑	๑	-	-	-	๖,๙๖๐	๗,๔๔๐	๗,๘๘๐	๑๘๘,๖๔๐	๑๙๖,๐๘๐	๒๐๓,๕๒๐	๑๕,๑๕๐
๕๐๗	เจ้านักงานธุรการ	ปง.	๑	๑	๑๓๘,๑๒๐	๐	๑	๑	๑	-	-	-	๕,๘๐๐	๖,๑๒๐	๖,๐๐๐	๑๔๓,๕๒๐	๑๔๙,๖๔๐	๑๕๕,๖๔๐	๑๑,๕๑๐
๕๐๘	พนักงานจ้างผู้เชี่ยวชาญพิเศษ (ด้านการสาธารณสุข)	-	๑	-	๒๙๒,๘๐๐	๐	๑	๑	๑	-	-	-	๑๑,๗๖๐	๑๒,๒๔๐	๑๒,๗๒๐	๓๐๔,๕๖๐	๓๑๖,๘๐๐	๓๒๙,๕๒๐	๒๕,๔๐๐
๕๐๙	ผู้ช่วยนักจัดการงานทั่วไป	-	๑	๑	๑๘๐,๐๐๐	๐	๑	๑	๑	-	-	-	๗,๒๐๐	๗,๕๖๐	๗,๘๐๐	๑๘๗,๒๐๐	๑๙๔,๗๖๐	๒๐๒,๕๖๐	๑๕,๐๐๐
๕๑๐	ผู้ช่วยนักวิชาการสาธารณสุข	-	๑	๑	๑๘๐,๐๐๐	๐	๑	๑	๑	-	-	-	๗,๒๐๐	๗,๕๖๐	๗,๘๐๐	๑๘๗,๒๐๐	๑๙๔,๗๖๐	๒๐๒,๕๖๐	๑๕,๐๐๐
๕๑๑	ผู้ช่วยเจ้านักงานธุรการ	-	๑	๑	๑๓๓,๖๔๐	๐	๑	๑	๑	-	-	-	๕,๗๖๐	๖,๐๐๐	๖,๒๔๐	๑๔๙,๘๐๐	๑๕๕,๘๐๐	๑๖๓,๖๔๐	๑๑,๙๗๐
๕๑๒	พนักงานขับรถ	-	๑	-	๑๐๘,๐๐๐	๐	๑	๑	๑	-	-	-	๐	๐	๐	๑๐๘,๐๐๐	๑๐๘,๐๐๐	๑๐๘,๐๐๐	ว่าง
๕๑๓	นักวิชาการสาธารณสุข	ขก.	๑	๑	๐	๐	๑	๑	๑	-	-	-	๐	๐	๐	๐	๐	๐	เงินอุดหนุน
๕๑๔	นักวิชาการสาธารณสุข	ขก.	๑	๑	๐	๐	๑	๑	๑	-	-	-	๐	๐	๐	๐	๐	๐	เงินอุดหนุน
๕๑๕	เจ้านักงานธุรการ	ปง./ขง.	๑	-	๐	๐	๑	๑	๑	-	-	-	๐	๐	๐	๐	๐	๐	เงินอุดหนุน
๕๑๖	เจ้านักงานการเงินและบัญชี	ปง./ขง.	๑	-	๐	๐	๑	๑	๑	-	-	-	๐	๐	๐	๐	๐	๐	เงินอุดหนุน
๕๑๗	นักวิชาการสาธารณสุข	ขก.	๑	๑	๐	๐	๑	๑	๑	-	-	-	๐	๐	๐	๐	๐	๐	เงินอุดหนุน
๕๑๘	พยาบาลวิชาชีพ	ขก.	๑	๑	๐	๐	๑	๑	๑	-	-	-	๐	๐	๐	๐	๐	๐	เงินอุดหนุน
๕๑๙	เจ้านักงานสาธารณสุข	ปง./ขง.	๑	-	๐	๐	๑	๑	๑	-	-	-	๐	๐	๐	๐	๐	๐	เงินอุดหนุน
๕๒๐	เจ้านักงานทันตสาธารณสุข	ขง.	๑	-	๐	๐	๑	๑	๑	-	-	-	๐	๐	๐	๐	๐	๐	เงินอุดหนุน

ที่	ชื่อสายงาน	ระดับตำแหน่ง	จำนวนที่มีอยู่ในปัจจุบัน				อัตราตำแหน่งที่คาดว่าจะต้องมี						ค่าใช้จ่ายที่เพิ่มขึ้น			ค่าใช้จ่ายรวม			หมายเหตุ	
			จำนวนทั้งหมด	จำนวน(คน)	เงินเดือน	เงินประจำตำแหน่ง	ในระยะเวลา ๓ ปีข้างหน้า			เพิ่ม/ลด			๒๕๖๗	๒๕๖๘	๒๕๖๙	๒๕๖๗	๒๕๖๘	๒๕๖๙		
							๒๕๖๗	๒๕๖๘	๒๕๖๙	๒๕๖๗	๒๕๖๘	๒๕๖๙								
๕๒๑	นักวิชาการสาธารณสุข	ปก.	๑	๑	๐	๐	๑	๑	๑	-	-	-	๐	๐	๐	๐	๐	๐	๐	เงินอุดหนุน
๕๒๒	พยาบาลวิชาชีพ	ชก.	๑	๑	๐	๐	๑	๑	๑	-	-	-	๐	๐	๐	๐	๐	๐	๐	เงินอุดหนุน
๕๒๓	พยาบาลวิชาชีพ	ปก./ชก.	๑	-	๐	๐	๑	๑	๑	-	-	-	๐	๐	๐	๐	๐	๐	๐	เงินอุดหนุน
๕๒๔	แพทย์แผนไทย	ชก.	๑	๑	๐	๐	๑	๑	๑	-	-	-	๐	๐	๐	๐	๐	๐	๐	เงินอุดหนุน
๕๒๕	เจ้าหน้าที่งานสาธารณสุข	ชง.	๑	๑	๐	๐	๑	๑	๑	-	-	-	๐	๐	๐	๐	๐	๐	๐	เงินอุดหนุน
๕๒๖	เจ้าหน้าที่งานเภสัชกรรม	ปง./ชง.	๑	-	๐	๐	๑	๑	๑	-	-	-	๐	๐	๐	๐	๐	๐	๐	เงินอุดหนุน
๕๒๗	นักวิชาการสาธารณสุข	ชก.	๑	๑	๐	๐	๑	๑	๑	-	-	-	๐	๐	๐	๐	๐	๐	๐	เงินอุดหนุน
๕๒๘	นักวิชาการสาธารณสุข	ชก.	๑	๑	๐	๐	๑	๑	๑	-	-	-	๐	๐	๐	๐	๐	๐	๐	เงินอุดหนุน
๕๒๙	เจ้าหน้าที่งานธุรการ	ปง./ชง.	๑	-	๐	๐	๑	๑	๑	-	-	-	๐	๐	๐	๐	๐	๐	๐	เงินอุดหนุน
๕๓๐	เจ้าหน้าที่งานการเงินและบัญชี	ปง./ชง.	๑	-	๐	๐	๑	๑	๑	-	-	-	๐	๐	๐	๐	๐	๐	๐	เงินอุดหนุน
๕๓๑	นักวิชาการสาธารณสุข	ชก.	๑	๑	๐	๐	๑	๑	๑	-	-	-	๐	๐	๐	๐	๐	๐	๐	เงินอุดหนุน
๕๓๒	นักวิชาการสาธารณสุข	ปก./ชก.	๑	-	๐	๐	๑	๑	๑	-	-	-	๐	๐	๐	๐	๐	๐	๐	เงินอุดหนุน
๕๓๓	พยาบาลวิชาชีพ	ชก.	๑	๑	๐	๐	๑	๑	๑	-	-	-	๐	๐	๐	๐	๐	๐	๐	เงินอุดหนุน
๕๓๔	เจ้าหน้าที่งานทันตสาธารณสุข	ชง.	๑	๑	๐	๐	๑	๑	๑	-	-	-	๐	๐	๐	๐	๐	๐	๐	เงินอุดหนุน
๕๓๕	นักวิชาการสาธารณสุข	ปก./ชก.	๑	๑	๓๕๔,๘๘๐	๐	๑	๑	๑	-	-	-	๑๔,๖๔๐	๑๓,๐๘๐	๑๓,๔๔๐	๓๖๙,๔๘๐	๓๘๒,๕๖๐	๓๙๖,๐๐๐	๒๙,๕๗๐	เงินอุดหนุน
๕๓๖	นักวิชาการสาธารณสุข	ปก./ชก.	๑	-	๐	๐	๑	๑	๑	-	-	-	๐	๐	๐	๐	๐	๐	๐	เงินอุดหนุน
๕๓๗	เภสัชกร	ปก./ชก.	๑	-	๐	๐	๑	๑	๑	-	-	-	๐	๐	๐	๐	๐	๐	๐	เงินอุดหนุน
๕๓๘	พยาบาลวิชาชีพ	ปก./ชก.	๑	๑	๐	๐	๑	๑	๑	-	-	-	๐	๐	๐	๐	๐	๐	๐	เงินอุดหนุน
๕๓๙	พยาบาลวิชาชีพ	ชก.	๑	๑	๐	๐	๑	๑	๑	-	-	-	๐	๐	๐	๐	๐	๐	๐	เงินอุดหนุน
๕๔๐	แพทย์แผนไทย	ปก./ชก.	๑	๑	๐	๐	๑	๑	๑	-	-	-	๑๘๐,๗๒๐	๙,๑๒๐	๘,๒๘๐	๑๘๐,๗๒๐	๑๙๙,๒๐๐	๒๐๗,๔๘๐	๑๕,๐๖๐	เงินอุดหนุน
๕๔๑	พยาบาลวิชาชีพ	ชก.	๑	๑	๐	๐	๑	๑	๑	-	-	-	๐	๐	๐	๐	๐	๐	๐	เงินอุดหนุน
๕๔๒	นักวิชาการสาธารณสุข	ชก.	๑	๑	๐	๐	๑	๑	๑	-	-	-	๐	๐	๐	๐	๐	๐	๐	เงินอุดหนุน
๕๔๓	เจ้าหน้าที่งานธุรการ	ปง./ชง.	๑	-	๐	๐	๑	๑	๑	-	-	-	๐	๐	๐	๐	๐	๐	๐	เงินอุดหนุน
๕๔๔	เจ้าหน้าที่งานการเงินและบัญชี	ปง./ชง.	๑	-	๐	๐	๑	๑	๑	-	-	-	๐	๐	๐	๐	๐	๐	๐	เงินอุดหนุน
๕๔๕	นักวิชาการสาธารณสุข	ปก.	๑	๑	๐	๐	๑	๑	๑	-	-	-	๐	๐	๐	๐	๐	๐	๐	เงินอุดหนุน
๕๔๖	พยาบาลวิชาชีพ	ชก.	๑	๑	๐	๐	๑	๑	๑	-	-	-	๐	๐	๐	๐	๐	๐	๐	เงินอุดหนุน
๕๔๗	เจ้าหน้าที่งานทันตสาธารณสุข	ชง.	๑	๑	๕๑๔,๖๘๐	๐	๑	๑	๑	-	-	-	๑๖,๖๘๐	๑๗,๕๒๐	๑๘,๐๐๐	๕๓๑,๓๖๐	๕๔๘,๘๘๐	๕๖๖,๘๘๐	-๔๒,๘๙๐	เงินอุดหนุน
๕๔๘	นักวิชาการสาธารณสุข	ปก./ชก.	๑	-	๐	๐	๑	๑	๑	-	-	-	๐	๐	๐	๐	๐	๐	๐	เงินอุดหนุน
๕๔๙	นักวิชาการสาธารณสุข	ปก./ชก.	๑	-	๐	๐	๑	๑	๑	-	-	-	๐	๐	๐	๐	๐	๐	๐	เงินอุดหนุน
๕๕๐	พยาบาลวิชาชีพ	ปก./ชก.	๑	-	๐	๐	๑	๑	๑	-	-	-	๐	๐	๐	๐	๐	๐	๐	เงินอุดหนุน
๕๕๑	พยาบาลวิชาชีพ	ชก.	๑	๑	๔๔๒,๓๒๐	๔๒,๐๐๐	๑	๑	๑	-	-	-	๑๓,๒๐๐	๑๓,๔๔๐	๑๔,๑๖๐	๔๙๗,๕๒๐	๕๑๐,๙๖๐	๕๒๕,๑๒๐	๑๖,๘๖๐	เงินอุดหนุน
๕๕๒	แพทย์แผนไทย	ปก./ชก.	๑	-	๐	๐	๑	๑	๑	-	-	-	๐	๐	๐	๐	๐	๐	๐	เงินอุดหนุน
๕๕๓	นักวิชาการสาธารณสุข	ชก.	๑	๑	๐	๐	๑	๑	๑	-	-	-	๐	๐	๐	๐	๐	๐	๐	เงินอุดหนุน
๕๕๔	นักวิชาการสาธารณสุข	ปก.	๑	๑	๐	๐	๑	๑	๑	-	-	-	๐	๐	๐	๐	๐	๐	๐	เงินอุดหนุน

ที่	ชื่อสายงาน	ระดับ ตำแหน่ง	จำนวนที่มีอยู่ในปัจจุบัน				อัตราตำแหน่งที่คาดว่าจะต้องมี						ค่าใช้จ่ายที่เพิ่มขึ้น			ค่าใช้จ่ายรวม			หมายเหตุ	
			จำนวน ทั้งหมด	จำนวน (คน)	เงินเดือน	เงินประจำ ตำแหน่ง	ในระยะเวลา ๓ ปีข้างหน้า			เพิ่ม/ลด			๒๕๖๗	๒๕๖๘	๒๕๖๙	๒๕๖๗	๒๕๖๘	๒๕๖๙		
							๒๕๖๗	๒๕๖๘	๒๕๖๙	๒๕๖๗	๒๕๖๘	๒๕๖๙								
๕๕๕	เจ้าหน้าที่ธุรการ	ปง./ขง.	๑	-	๐	๐	๑	๑	๑	-	-	-	๐	๐	๐	๐	๐	๐	๐	เงินอุดหนุน
๕๕๖	เจ้าหน้าที่งานการเงินและบัญชี	ปง./ขง.	๑	-	๐	๐	๑	๑	๑	-	-	-	๐	๐	๐	๐	๐	๐	๐	เงินอุดหนุน
๕๕๗	พยาบาลวิชาชีพ	ชก.	๑	๑	๐	๐	๑	๑	๑	-	-	-	๐	๐	๐	๐	๐	๐	๐	เงินอุดหนุน
๕๕๘	เจ้าหน้าที่งานสาธารณสุข	ปง.	๑	๑	๐	๐	๑	๑	๑	-	-	-	๐	๐	๐	๐	๐	๐	๐	เงินอุดหนุน
๕๕๙	เจ้าหน้าที่งานทันตสาธารณสุข	ปง./ขง.	๑	-	๐	๐	๑	๑	๑	-	-	-	๐	๐	๐	๐	๐	๐	๐	เงินอุดหนุน
๕๖๐	นักวิชาการสาธารณสุข	ปก./ชก.	๑	-	๐	๐	๑	๑	๑	-	-	-	๐	๐	๐	๐	๐	๐	๐	เงินอุดหนุน
๕๖๑	พยาบาลวิชาชีพ	ชก.	๑	๑	๐	๐	๑	๑	๑	-	-	-	๐	๐	๐	๐	๐	๐	๐	เงินอุดหนุน
๕๖๒	พยาบาลวิชาชีพ	ชก.	๑	๑	๔๔๒,๑๒๐	๔๒,๐๐๐	๑	๑	๑	-	-	-	๑๓,๒๐๐	๑๓,๔๕๐	๑๔,๑๖๐	๔๙๗,๕๒๐	๕๓๐,๙๖๐	๕๒๕,๑๒๐	๓๖,๘๖๐	เงินอุดหนุน
๕๖๓	แพทย์แผนไทย	ปก./ชก.	๑	-	๐	๐	๑	๑	๑	-	-	-	๐	๐	๐	๐	๐	๐	๐	เงินอุดหนุน
๕๖๔	เจ้าหน้าที่งานสาธารณสุข	ปง./ขง.	๑	-	๐	๐	๑	๑	๑	-	-	-	๐	๐	๐	๐	๐	๐	๐	เงินอุดหนุน
๕๖๕	เจ้าหน้าที่งานสาธารณสุข	ขง.	๑	๑	๐	๐	๑	๑	๑	-	-	-	๐	๐	๐	๐	๐	๐	๐	เงินอุดหนุน
๕๖๖	นักวิชาการสาธารณสุข	ปก./ชก.	๑	-	๐	๐	๑	๑	๑	-	-	-	๐	๐	๐	๐	๐	๐	๐	เงินอุดหนุน
๕๖๗	เจ้าหน้าที่งานธุรการ	ปง./ขง.	๑	-	๐	๐	๑	๑	๑	-	-	-	๐	๐	๐	๐	๐	๐	๐	เงินอุดหนุน
๕๖๘	เจ้าหน้าที่งานการเงินและบัญชี	ปง./ขง.	๑	-	๐	๐	๑	๑	๑	-	-	-	๐	๐	๐	๐	๐	๐	๐	เงินอุดหนุน
๕๖๙	นักวิชาการสาธารณสุข	ปก.	๑	๑	๐	๐	๑	๑	๑	-	-	-	๐	๐	๐	๐	๐	๐	๐	เงินอุดหนุน
๕๗๐	พยาบาลวิชาชีพ	ชก.	๑	๑	๐	๐	๑	๑	๑	-	-	-	๐	๐	๐	๐	๐	๐	๐	เงินอุดหนุน
๕๗๑	เจ้าหน้าที่งานทันตสาธารณสุข	ขง.	๑	๑	๐	๐	๑	๑	๑	-	-	-	๐	๐	๐	๐	๐	๐	๐	เงินอุดหนุน
๕๗๒	นักวิชาการสาธารณสุข	ปก./ชก.	๑	-	๐	๐	๑	๑	๑	-	-	-	๐	๐	๐	๐	๐	๐	๐	เงินอุดหนุน
๕๗๓	พยาบาลวิชาชีพ	ชก.	๑	๑	๐	๐	๑	๑	๑	-	-	-	๐	๐	๐	๐	๐	๐	๐	เงินอุดหนุน
๕๗๔	พยาบาลวิชาชีพ	ปก./ชก.	๑	-	๐	๐	๑	๑	๑	-	-	-	๐	๐	๐	๐	๐	๐	๐	เงินอุดหนุน
๕๗๕	แพทย์แผนไทย	ปก./ชก.	๑	-	๐	๐	๑	๑	๑	-	-	-	๐	๐	๐	๐	๐	๐	๐	เงินอุดหนุน
๕๗๖	เจ้าหน้าที่งานเภสัชกรรม	ปง.	๑	๑	๑๖๘,๓๖๐	๐	๑	๑	๑	-	-	-	๖,๔๘๐	๖,๘๔๐	๖,๙๖๐	๑๗๔,๘๔๐	๑๘๑,๖๘๐	๑๘๘,๖๔๐	๑๔,๐๓๐	เงินอุดหนุน
๕๗๗	พยาบาลวิชาชีพ	ปก./ชก.	๑	๑	๐	๐	๑	๑	๑	-	-	-	๐	๐	๐	๐	๐	๐	๐	เงินอุดหนุน
๕๗๘	นักวิชาการสาธารณสุข	ปก./ชก.	๑	๑	๓๗๖,๐๘๐	๐	๑	๑	๑	-	-	-	๑๓,๓๒๐	๑๓,๓๒๐	๑๓,๔๕๐	๓๙๙,๔๐๐	๔๐๒,๗๒๐	๔๑๖,๑๖๐	๓๑,๓๔๐	เงินอุดหนุน
๕๗๙	เจ้าหน้าที่งานธุรการ	ปง./ขง.	๑	-	๐	๐	๑	๑	๑	-	-	-	๐	๐	๐	๐	๐	๐	๐	เงินอุดหนุน
๕๘๐	เจ้าหน้าที่งานการเงินและบัญชี	ปง./ขง.	๑	-	๐	๐	๑	๑	๑	-	-	-	๐	๐	๐	๐	๐	๐	๐	เงินอุดหนุน
๕๘๑	พยาบาลวิชาชีพ	ปก./ชก.	๑	-	๐	๐	๑	๑	๑	-	-	-	๐	๐	๐	๐	๐	๐	๐	เงินอุดหนุน
๕๘๒	เจ้าหน้าที่งานสาธารณสุข	ปง.	๑	๑	๐	๐	๑	๑	๑	-	-	-	๐	๐	๐	๐	๐	๐	๐	เงินอุดหนุน
๕๘๓	เจ้าหน้าที่งานทันตสาธารณสุข	ปง.	๑	๑	๐	๐	๑	๑	๑	-	-	-	๐	๐	๐	๐	๐	๐	๐	เงินอุดหนุน
๕๘๔	นักวิชาการสาธารณสุข	ปก./ชก.	๑	๑	๓๖๔,๔๘๐	๐	๑	๑	๑	-	-	-	๑๓,๐๘๐	๑๓,๔๕๐	๑๓,๓๒๐	๓๙๒,๕๖๐	๓๙๖,๐๐๐	๔๐๙,๓๒๐	๓๐,๗๔๐	เงินอุดหนุน
๕๘๕	พยาบาลวิชาชีพ	ชก.	๑	๑	๐	๐	๑	๑	๑	-	-	-	๐	๐	๐	๐	๐	๐	๐	เงินอุดหนุน
๕๘๖	พยาบาลวิชาชีพ	ปก./ชก.	๑	-	๐	๐	๑	๑	๑	-	-	-	๐	๐	๐	๐	๐	๐	๐	เงินอุดหนุน
๕๘๗	แพทย์แผนไทย	ปก./ชก.	๑	-	๐	๐	๑	๑	๑	-	-	-	๐	๐	๐	๐	๐	๐	๐	เงินอุดหนุน
๕๘๘	เจ้าหน้าที่งานสาธารณสุข	ขง.	๑	๑	๐	๐	๑	๑	๑	-	-	-	๐	๐	๐	๐	๐	๐	๐	เงินอุดหนุน

ที่	ชื่อสายงาน	ระดับ ตำแหน่ง	จำนวนที่มีอยู่ในปัจจุบัน				อัตราตำแหน่งที่คาดว่าจะต้องมี						ค่าใช้จ่ายที่เพิ่มขึ้น			ค่าใช้จ่ายรวม			หมายเหตุ	
			จำนวน ทั้งหมด	จำนวน (คน)	เงินเดือน	เงินประจำ ตำแหน่ง	ในระยะเวลา ๓ ปีข้างหน้า			เพิ่ม/ลด			๒๕๖๗	๒๕๖๘	๒๕๖๙	๒๕๖๗	๒๕๖๘	๒๕๖๙		
							๒๕๖๗	๒๕๖๘	๒๕๖๙	๒๕๖๗	๒๕๖๘	๒๕๖๙								
๕๘๘	นักวิชาการสาธารณสุข	ปก./ชก.	๑	๑	๐	๐	๑	๑	๑	-	-	-	๐	๐	๐	๐	๐	๐	๐	เงินอุดหนุน
๕๙๐	นักวิชาการสาธารณสุข	ปก./ชก.	๑	-	๐	๐	๑	๑	๑	-	-	-	๐	๐	๐	๐	๐	๐	๐	เงินอุดหนุน
๕๙๑	เจ้านักงานธุรการ	ปง./ชง.	๑	-	๐	๐	๑	๑	๑	-	-	-	๐	๐	๐	๐	๐	๐	๐	เงินอุดหนุน
๕๙๒	เจ้านักงานการเงินและบัญชี	ปง./ชง.	๑	-	๐	๐	๑	๑	๑	-	-	-	๐	๐	๐	๐	๐	๐	๐	เงินอุดหนุน
๕๙๓	นักวิชาการสาธารณสุข	ปก./ชก.	๑	-	๐	๐	๑	๑	๑	-	-	-	๐	๐	๐	๐	๐	๐	๐	เงินอุดหนุน
๕๙๔	พยาบาลวิชาชีพ	ปก.	๑	๑	๐	๐	๑	๑	๑	-	-	-	๐	๐	๐	๐	๐	๐	๐	เงินอุดหนุน
๕๙๕	เจ้านักงานทันตสาธารณสุข	ปง./ชง.	๑	-	๐	๐	๑	๑	๑	-	-	-	๐	๐	๐	๐	๐	๐	๐	เงินอุดหนุน
๕๙๖	นักวิชาการสาธารณสุข	ปก./ชก.	๑	-	๐	๐	๑	๑	๑	-	-	-	๐	๐	๐	๐	๐	๐	๐	เงินอุดหนุน
๕๙๗	นักวิชาการสาธารณสุข	ปก./ชก.	๑	-	๐	๐	๑	๑	๑	-	-	-	๐	๐	๐	๐	๐	๐	๐	เงินอุดหนุน
๕๙๘	พยาบาลวิชาชีพ	ชก.	๑	๑	๐	๐	๑	๑	๑	-	-	-	๐	๐	๐	๐	๐	๐	๐	เงินอุดหนุน
๕๙๙	พยาบาลวิชาชีพ	ปก./ชก.	๑	-	๐	๐	๑	๑	๑	-	-	-	๐	๐	๐	๐	๐	๐	๐	เงินอุดหนุน
๖๐๐	แพทย์แผนไทย	ปก./ชก.	๑	-	๐	๐	๑	๑	๑	-	-	-	๐	๐	๐	๐	๐	๐	๐	เงินอุดหนุน
๖๐๑	นักวิชาการสาธารณสุข	ชก.	๑	๑	๐	๐	๑	๑	๑	-	-	-	๐	๐	๐	๐	๐	๐	๐	เงินอุดหนุน
๖๐๒	นักวิชาการสาธารณสุข	ชก.	๑	๑	๖๓๘,๗๖๐	๐	๑	๑	๑	-	-	-	๒๐,๗๖๐	๒๑,๒๔๐	๒๑,๙๖๐	๖๕๙,๕๒๐	๖๘๐,๗๖๐	๗๐๒,๗๒๐	๕๓,๒๓๐	
๖๐๓	เจ้านักงานธุรการ	ปง./ชง.	๑	-	๐	๐	๑	๑	๑	-	-	-	๐	๐	๐	๐	๐	๐	๐	เงินอุดหนุน
๖๐๔	เจ้านักงานการเงินและบัญชี	ปง./ชง.	๑	-	๐	๐	๑	๑	๑	-	-	-	๐	๐	๐	๐	๐	๐	๐	เงินอุดหนุน
๖๐๕	นักวิชาการสาธารณสุข	ปก.	๑	๑	๐	๐	๑	๑	๑	-	-	-	๐	๐	๐	๐	๐	๐	๐	เงินอุดหนุน
๖๐๖	พยาบาลวิชาชีพ	ปก.	๑	๑	๒๔๕,๒๘๐	๐	๑	๑	๑	-	-	-	๘,๕๐๐	๘,๘๘๐	๘,๖๔๐	๒๕๓,๖๘๐	๒๖๒,๕๖๐	๒๗๑,๒๐๐	๒๐,๔๔๐	
๖๐๗	เจ้านักงานทันตสาธารณสุข	ปง./ชง.	๑	-	๐	๐	๑	๑	๑	-	-	-	๐	๐	๐	๐	๐	๐	๐	เงินอุดหนุน
๖๐๘	นักวิชาการสาธารณสุข	ปก./ชก.	๑	-	๐	๐	๑	๑	๑	-	-	-	๐	๐	๐	๐	๐	๐	๐	เงินอุดหนุน
๖๐๙	นักวิชาการสาธารณสุข	ปก./ชก.	๑	-	๐	๐	๑	๑	๑	-	-	-	๐	๐	๐	๐	๐	๐	๐	เงินอุดหนุน
๖๑๐	พยาบาลวิชาชีพ	ชก.	๑	๑	๕๔๘,๘๘๐	๔๒,๐๐๐	๑	๑	๑	-	-	-	๑๘,๐๐๐	๑๘,๐๐๐	๒๓,๑๖๐	๖๐๘,๘๘๐	๖๒๖,๘๘๐	๖๕๐,๐๔๐	๔๕,๗๔๐	
๖๑๑	พยาบาลวิชาชีพ	ปก./ชก.	๑	-	๐	๐	๑	๑	๑	-	-	-	๐	๐	๐	๐	๐	๐	๐	เงินอุดหนุน
๖๑๒	แพทย์แผนไทย	ปก./ชก.	๑	-	๐	๐	๑	๑	๑	-	-	-	๐	๐	๐	๐	๐	๐	๐	เงินอุดหนุน
๖๑๓	พยาบาลวิชาชีพ	ชก.	๑	-	๐	๐	๑	๑	๑	-	-	-	๐	๐	๐	๐	๐	๐	๐	เงินอุดหนุน
๖๑๔	นักวิชาการสาธารณสุข	ปก./ชก.	๑	-	๐	๐	๑	๑	๑	-	-	-	๐	๐	๐	๐	๐	๐	๐	เงินอุดหนุน
๖๑๕	เจ้านักงานการเงินและบัญชี	ปง./ชง.	๑	-	๐	๐	๑	๑	๑	-	-	-	๐	๐	๐	๐	๐	๐	๐	เงินอุดหนุน
๖๑๖	พยาบาลวิชาชีพ	ปก./ชก.	๑	-	๐	๐	๑	๑	๑	-	-	-	๐	๐	๐	๐	๐	๐	๐	เงินอุดหนุน
๖๑๗	เจ้านักงานทันตสาธารณสุข	ปง./ชง.	๑	-	๐	๐	๑	๑	๑	-	-	-	๐	๐	๐	๐	๐	๐	๐	เงินอุดหนุน
๖๑๘	พยาบาลวิชาชีพ	ชก.	๑	๑	๐	๐	๑	๑	๑	-	-	-	๐	๐	๐	๐	๐	๐	๐	เงินอุดหนุน
๖๑๙	เจ้านักงานสาธารณสุข	ชง.	๑	๑	๐	๐	๑	๑	๑	-	-	-	๐	๐	๐	๐	๐	๐	๐	เงินอุดหนุน
๖๒๐	นักวิชาการสาธารณสุข	ปก./ชก.	๑	-	๐	๐	๑	๑	๑	-	-	-	๐	๐	๐	๐	๐	๐	๐	เงินอุดหนุน
๖๒๑	นักวิชาการสาธารณสุข	ปก./ชก.	๑	๑	๓๙๐,๐๘๐	๐	๑	๑	๑	-	-	-	๙,๑๒๐	๘,๒๘๐	๗,๐๘๐	๓๙๙,๒๐๐	๒๐๗,๔๘๐	๒๑๕,๕๖๐	๑๕,๘๔๐	
๖๒๒	เจ้านักงานการเงินและบัญชี	ปง./ชง.	๑	-	๐	๐	๑	๑	๑	-	-	-	๐	๐	๐	๐	๐	๐	๐	เงินอุดหนุน

ที่	ชื่อสายงาน	ระดับ ตำแหน่ง	จำนวนที่มีอยู่ในปัจจุบัน				อัตราตำแหน่งที่คาดว่าจะต้องมี						ค่าใช้จ่ายที่เพิ่มขึ้น			ค่าใช้จ่ายรวม			หมายเหตุ
			จำนวน ทั้งหมด	จำนวน (คน)	เงินเดือน	เงินประจำ ตำแหน่ง	ในระยะเวลา ๓ ปีข้างหน้า			เพิ่ม/ลด			๒๕๖๗	๒๕๖๘	๒๕๖๙	๒๕๖๗	๒๕๖๘	๒๕๖๙	
							๒๕๖๗	๒๕๖๘	๒๕๖๙	๒๕๖๗	๒๕๖๘	๒๕๖๙							
๖๒๓	พยาบาลวิชาชีพ	ปก.	๑	๑	๒๘๐,๐๘๐	๐	๑	๑	๑	-	-	-	๙,๐๐๐	๙,๓๖๐	๙,๖๐๐	๒๘๙,๐๘๐	๒๙๘,๙๔๐	๓๐๘,๐๔๐	๒๓,๓๔๐
๖๒๔	เจ้าหน้าที่งานสาธารณสุข	ชง.	๑	๑	๐	๐	๑	๑	๑	-	-	-	๐	๐	๐	๐	๐	๐	เงินอุดหนุน
๖๒๕	นักวิชาการสาธารณสุข	ปก./ชก.	๑	-	๐	๐	๑	๑	๑	-	-	-	๐	๐	๐	๐	๐	๐	เงินอุดหนุน
๖๒๖	พยาบาลวิชาชีพ	ชก.	๑	๑	๐	๐	๑	๑	๑	-	-	-	๐	๐	๐	๐	๐	๐	เงินอุดหนุน
๖๒๗	เจ้าหน้าที่งานสาธารณสุข	ชง.	๑	๑	๐	๐	๑	๑	๑	-	-	-	๐	๐	๐	๐	๐	๐	เงินอุดหนุน
๖๒๘	นักวิชาการสาธารณสุข	ปก./ชก.	๑	-	๐	๐	๑	๑	๑	-	-	-	๐	๐	๐	๐	๐	๐	เงินอุดหนุน
๖๒๙	เจ้าหน้าที่งานการเงินและบัญชี	ปง./ชง.	๑	-	๐	๐	๑	๑	๑	-	-	-	๐	๐	๐	๐	๐	๐	เงินอุดหนุน
๖๓๐	นักวิชาการสาธารณสุข	ชก.	๑	๑	๐	๐	๑	๑	๑	-	-	-	๐	๐	๐	๐	๐	๐	เงินอุดหนุน
๖๓๑	พยาบาลวิชาชีพ	ปก./ชก.	๑	-	๐	๐	๑	๑	๑	-	-	-	๐	๐	๐	๐	๐	๐	เงินอุดหนุน
๖๓๒	นักวิชาการสาธารณสุข	ปก./ชก.	๑	-	๐	๐	๑	๑	๑	-	-	-	๐	๐	๐	๐	๐	๐	เงินอุดหนุน
๖๓๓	พยาบาลวิชาชีพ	ปก./ชก.	๑	๑	๑๘๐,๗๒๐	๐	๑	๑	๑	-	-	-	๙,๓๖๐	๙,๑๒๐	๘,๒๘๐	๑๙๐,๐๘๐	๑๙๙,๒๐๐	๒๐๗,๔๘๐	๑๕,๐๖๐
๖๓๔	นักวิชาการสาธารณสุข	ชก.	๑	๑	๐	๐	๑	๑	๑	-	-	-	๐	๐	๐	๐	๐	๐	เงินอุดหนุน
๖๓๕	นักวิชาการสาธารณสุข	ปก./ชก.	๑	-	๐	๐	๑	๑	๑	-	-	-	๐	๐	๐	๐	๐	๐	เงินอุดหนุน
๖๓๖	เจ้าหน้าที่งานธุรการ	ปง./ชง.	๑	-	๐	๐	๑	๑	๑	-	-	-	๐	๐	๐	๐	๐	๐	เงินอุดหนุน
๖๓๗	เจ้าหน้าที่งานการเงินและบัญชี	ปง./ชง.	๑	-	๐	๐	๑	๑	๑	-	-	-	๐	๐	๐	๐	๐	๐	เงินอุดหนุน
๖๓๘	นักวิชาการสาธารณสุข	ปก./ชก.	๑	๑	๐	๐	๑	๑	๑	-	-	-	๐	๐	๐	๐	๐	๐	เงินอุดหนุน
๖๓๙	พยาบาลวิชาชีพ	ปก./ชก.	๑	๑	๐	๐	๑	๑	๑	-	-	-	๐	๐	๐	๐	๐	๐	เงินอุดหนุน
๖๔๐	เจ้าหน้าที่งานสาธารณสุข	ปง./ชง.	๑	-	๐	๐	๑	๑	๑	-	-	-	๐	๐	๐	๐	๐	๐	เงินอุดหนุน
๖๔๑	เจ้าหน้าที่งานทันตสาธารณสุข	ปง./ชง.	๑	-	๐	๐	๑	๑	๑	-	-	-	๐	๐	๐	๐	๐	๐	เงินอุดหนุน
๖๔๒	นักวิชาการสาธารณสุข	ปก./ชก.	๑	-	๐	๐	๑	๑	๑	-	-	-	๐	๐	๐	๐	๐	๐	เงินอุดหนุน
๖๔๓	นักวิชาการสาธารณสุข	ปก./ชก.	๑	-	๐	๐	๑	๑	๑	-	-	-	๐	๐	๐	๐	๐	๐	เงินอุดหนุน
๖๔๔	พยาบาลวิชาชีพ	ปก./ชก.	๑	๑	๐	๐	๑	๑	๑	-	-	-	๐	๐	๐	๐	๐	๐	เงินอุดหนุน
๖๔๕	พยาบาลวิชาชีพ	ปก./ชก.	๑	๑	๐	๐	๑	๑	๑	-	-	-	๐	๐	๐	๐	๐	๐	เงินอุดหนุน
๖๔๖	แพทย์แผนไทย	ปก./ชก.	๑	๐	๐	๐	๑	๑	๑	-	-	-	๐	๐	๐	๐	๐	๐	เงินอุดหนุน
๖๔๗	เภสัชกร	ปก./ชก.	๑	-	๐	๐	๑	๑	๑	-	-	-	๐	๐	๐	๐	๐	๐	เงินอุดหนุน
๖๔๘	พยาบาลวิชาชีพ	ชก.	๑	๑	๐	๐	๑	๑	๑	-	-	-	๐	๐	๐	๐	๐	๐	เงินอุดหนุน
๖๔๙	นักวิชาการสาธารณสุข	ปก.	๑	๑	๒๒๙,๙๒๐	๐	๑	๑	๑	-	-	-	๗,๖๘๐	๗,๖๘๐	๘,๕๐๐	๒๓๗,๖๐๐	๒๔๕,๒๘๐	๒๕๓,๖๘๐	-๑๙,๑๖๐
๖๕๐	เจ้าหน้าที่งานธุรการ	ปง./ชง.	๑	-	๐	๐	๑	๑	๑	-	-	-	๐	๐	๐	๐	๐	๐	เงินอุดหนุน
๖๕๑	เจ้าหน้าที่งานการเงินและบัญชี	ปง./ชง.	๑	-	๐	๐	๑	๑	๑	-	-	-	๐	๐	๐	๐	๐	๐	เงินอุดหนุน
๖๕๒	นักวิชาการสาธารณสุข	ปก./ชก.	๑	-	๐	๐	๑	๑	๑	-	-	-	๐	๐	๐	๐	๐	๐	เงินอุดหนุน
๖๕๓	พยาบาลวิชาชีพ	ปก./ชก.	๑	๑	๐	๐	๑	๑	๑	-	-	-	๐	๐	๐	๐	๐	๐	เงินอุดหนุน
๖๕๔	เจ้าหน้าที่งานสาธารณสุข	ปง./ชง.	๑	-	๐	๐	๑	๑	๑	-	-	-	๐	๐	๐	๐	๐	๐	เงินอุดหนุน
๖๕๕	นักวิชาการสาธารณสุข	ปก./ชก.	๑	-	๐	๐	๑	๑	๑	-	-	-	๐	๐	๐	๐	๐	๐	เงินอุดหนุน
๖๕๖	พยาบาลวิชาชีพ	ปก./ชก.	๑	๑	๐	๐	๑	๑	๑	-	-	-	๐	๐	๐	๐	๐	๐	เงินอุดหนุน

ที่	ชื่อสายงาน	ระดับตำแหน่ง	จำนวนที่มีอยู่ในปัจจุบัน				อัตราตำแหน่งที่คาดว่าจะต้องมี						ค่าใช้จ่ายที่เพิ่มขึ้น			ค่าใช้จ่ายรวม			หมายเหตุ	
			จำนวนทั้งหมด	จำนวน (คน)	เงินเดือน	เงินประจำตำแหน่ง	ในระยะเวลา ๓ ปีข้างหน้า			เพิ่ม/ลด			๒๕๖๗	๒๕๖๘	๒๕๖๙	๒๕๖๗	๒๕๖๘	๒๕๖๙		
							๒๕๖๗	๒๕๖๘	๒๕๖๙	๒๕๖๗	๒๕๖๘	๒๕๖๙								
๖๕๗	พยาบาลวิชาชีพ	ปก./ชก.	๑	-	๐	๐	๑	๑	๑	-	-	-	๐	๐	๐	๐	๐	๐	๐	เงินอุดหนุน
๖๕๘	แพทย์แผนไทย	ปก./ชก.	๑	-	๐	๐	๑	๑	๑	-	-	-	๐	๐	๐	๐	๐	๐	๐	เงินอุดหนุน
๖๕๙	เจ้าพนักงานเภสัชกรรม	ปง./ชง.	๑	-	๐	๐	๑	๑	๑	-	-	-	๐	๐	๐	๐	๐	๐	๐	เงินอุดหนุน
๖๖๐	เจ้าพนักงานสาธารณสุข	ชง.	๑	๑	๐	๐	๑	๑	๑	-	-	-	๐	๐	๐	๐	๐	๐	๐	เงินอุดหนุน
๖๖๑	นักวิชาการสาธารณสุข	ปก./ชก.	๑	๑	๑๙๐,๐๘๐	๐	๑	๑	๑	-	-	-	๙,๑๒๐	๘,๒๘๐	๗,๐๘๐	๑๙๙,๒๐๐	๒๐๗,๔๘๐	๒๑๕,๕๖๐	๑๕,๘๔๐	เงินอุดหนุน
๖๖๒	เจ้าพนักงานธุรการ	ปง./ชง.	๑	-	๐	๐	๑	๑	๑	-	-	-	๐	๐	๐	๐	๐	๐	๐	เงินอุดหนุน
๖๖๓	เจ้าพนักงานการเงินและบัญชี	ปง./ชง.	๑	-	๐	๐	๑	๑	๑	-	-	-	๐	๐	๐	๐	๐	๐	๐	เงินอุดหนุน
๖๖๔	นักวิชาการสาธารณสุข	ปก./ชก.	๑	๑	๐	๐	๑	๑	๑	-	-	-	๐	๐	๐	๐	๐	๐	๐	เงินอุดหนุน
๖๖๕	พยาบาลวิชาชีพ	ปก./ชก.	๑	-	๐	๐	๑	๑	๑	-	-	-	๐	๐	๐	๐	๐	๐	๐	เงินอุดหนุน
๖๖๖	เจ้าพนักงานทันตสาธารณสุข	ปง./ชง.	๑	-	๐	๐	๑	๑	๑	-	-	-	๐	๐	๐	๐	๐	๐	๐	เงินอุดหนุน
๖๖๗	นักวิชาการสาธารณสุข	ปก./ชก.	๑	-	๐	๐	๑	๑	๑	-	-	-	๐	๐	๐	๐	๐	๐	๐	เงินอุดหนุน
๖๖๘	พยาบาลวิชาชีพ	ปก./ชก.	๑	๑	๐	๐	๑	๑	๑	-	-	-	๐	๐	๐	๐	๐	๐	๐	เงินอุดหนุน
๖๖๙	พยาบาลวิชาชีพ	ปก./ชก.	๑	๑	๐	๐	๑	๑	๑	-	-	-	๐	๐	๐	๐	๐	๐	๐	เงินอุดหนุน
๖๗๐	แพทย์แผนไทย	ปก./ชก.	๑	-	๐	๐	๑	๑	๑	-	-	-	๐	๐	๐	๐	๐	๐	๐	เงินอุดหนุน
๖๗๑	เจ้าพนักงานสาธารณสุข	ปง./ชง.	๑	-	๐	๐	๑	๑	๑	-	-	-	๐	๐	๐	๐	๐	๐	๐	เงินอุดหนุน
๖๗๒	นักวิชาการสาธารณสุข	ชก.	๑	๑	๐	๐	๑	๑	๑	-	-	-	๐	๐	๐	๐	๐	๐	๐	เงินอุดหนุน
๖๗๓	นักวิชาการสาธารณสุข	ปก./ชก.	๑	-	๐	๐	๑	๑	๑	-	-	-	๐	๐	๐	๐	๐	๐	๐	เงินอุดหนุน
๖๗๔	เจ้าพนักงานธุรการ	ปง./ชง.	๑	-	๐	๐	๑	๑	๑	-	-	-	๐	๐	๐	๐	๐	๐	๐	เงินอุดหนุน
๖๗๕	เจ้าพนักงานการเงินและบัญชี	ปง./ชง.	๑	-	๐	๐	๑	๑	๑	-	-	-	๐	๐	๐	๐	๐	๐	๐	เงินอุดหนุน
๖๗๖	นักวิชาการสาธารณสุข	ปก./ชก.	๑	-	๐	๐	๑	๑	๑	-	-	-	๐	๐	๐	๐	๐	๐	๐	เงินอุดหนุน
๖๗๗	พยาบาลวิชาชีพ	ปก./ชก.	๑	๑	๐	๐	๑	๑	๑	-	-	-	๐	๐	๐	๐	๐	๐	๐	เงินอุดหนุน
๖๗๘	เจ้าพนักงานทันตสาธารณสุข	ปง./ชง.	๑	๑	๐	๐	๑	๑	๑	-	-	-	๐	๐	๐	๐	๐	๐	๐	เงินอุดหนุน
๖๗๙	นักวิชาการสาธารณสุข	ปก./ชก.	๑	๑	๐	๐	๑	๑	๑	-	-	-	๐	๐	๐	๐	๐	๐	๐	เงินอุดหนุน
๖๘๐	นักวิชาการสาธารณสุข	ปก./ชก.	๑	-	๐	๐	๑	๑	๑	-	-	-	๐	๐	๐	๐	๐	๐	๐	เงินอุดหนุน
๖๘๑	พยาบาลวิชาชีพ	ปก./ชก.	๑	๑	๐	๐	๑	๑	๑	-	-	-	๐	๐	๐	๐	๐	๐	๐	เงินอุดหนุน
๖๘๒	พยาบาลวิชาชีพ	ปก./ชก.	๑	๑	๐	๐	๑	๑	๑	-	-	-	๐	๐	๐	๐	๐	๐	๐	เงินอุดหนุน
๖๘๓	แพทย์แผนไทย	ปก./ชก.	๑	-	๐	๐	๑	๑	๑	-	-	-	๐	๐	๐	๐	๐	๐	๐	เงินอุดหนุน
๖๘๔	นักวิชาการสาธารณสุข	ชก.	๑	-	๐	๐	๑	๑	๑	-	-	-	๐	๐	๐	๐	๐	๐	๐	เงินอุดหนุน
๖๘๕	นักวิชาการสาธารณสุข	ปก.	๑	๑	๐	๐	๑	๑	๑	-	-	-	๐	๐	๐	๐	๐	๐	๐	เงินอุดหนุน
๖๘๖	เจ้าพนักงานธุรการ	ปง./ชง.	๑	-	๐	๐	๑	๑	๑	-	-	-	๐	๐	๐	๐	๐	๐	๐	เงินอุดหนุน
๖๘๗	เจ้าพนักงานการเงินและบัญชี	ปง./ชง.	๑	-	๐	๐	๑	๑	๑	-	-	-	๐	๐	๐	๐	๐	๐	๐	เงินอุดหนุน
๖๘๘	พยาบาลวิชาชีพ	ปก./ชก.	๑	-	๐	๐	๑	๑	๑	-	-	-	๐	๐	๐	๐	๐	๐	๐	เงินอุดหนุน
๖๘๙	เจ้าพนักงานสาธารณสุข	ปง./ชง.	๑	-	๐	๐	๑	๑	๑	-	-	-	๐	๐	๐	๐	๐	๐	๐	เงินอุดหนุน
๖๙๐	เจ้าพนักงานทันตสาธารณสุข	ปง./ชง.	๑	-	๐	๐	๑	๑	๑	-	-	-	๐	๐	๐	๐	๐	๐	๐	เงินอุดหนุน

ที่	ชื่อสายงาน	ระดับตำแหน่ง	จำนวนที่มีอยู่ในปัจจุบัน				อัตราตำแหน่งที่คาดว่าจะต้องมี						ค่าใช้จ่ายที่เพิ่มขึ้น			ค่าใช้จ่ายรวม			หมายเหตุ
			จำนวนทั้งหมด	จำนวน (คน)	เงินเดือน	เงินประจำตำแหน่ง	ในระยะเวลา ๓ ปีข้างหน้า			เพิ่ม/ลด			๒๕๖๗	๒๕๖๘	๒๕๖๙	๒๕๖๗	๒๕๖๘	๒๕๖๙	
							๒๕๖๗	๒๕๖๘	๒๕๖๙	๒๕๖๗	๒๕๖๘	๒๕๖๙							
๖๙๑	นักวิชาการสาธารณสุข	ปก./ชก.	๑	๑	๐	๐	๑	๑	๑	-	-	-	๐	๐	๐	๐	๐	๐	เงินอุดหนุน
๖๙๒	นักวิชาการสาธารณสุข	ปก./ชก.	๑	-	๐	๐	๑	๑	๑	-	-	-	๐	๐	๐	๐	๐	๐	เงินอุดหนุน
๖๙๓	พยาบาลวิชาชีพ	ปก./ชก.	๑	๑	๐	๐	๑	๑	๑	-	-	-	๐	๐	๐	๐	๐	๐	เงินอุดหนุน
๖๙๔	พยาบาลวิชาชีพ	ปก./ชก.	๑	-	๐	๐	๑	๑	๑	-	-	-	๐	๐	๐	๐	๐	๐	เงินอุดหนุน
๖๙๕	แพทย์แผนไทย	ปก./ชก.	๑	-	๐	๐	๑	๑	๑	-	-	-	๐	๐	๐	๐	๐	๐	เงินอุดหนุน
๖๙๖	พยาบาลวิชาชีพ	ชก.	๑	๑	๐	๐	๑	๑	๑	-	-	-	๐	๐	๐	๐	๐	๐	เงินอุดหนุน
๖๙๗	นักวิชาการสาธารณสุข	ปก./ชก.	๑	-	๐	๐	๑	๑	๑	-	-	-	๐	๐	๐	๐	๐	๐	เงินอุดหนุน
๖๙๘	เจ้าหน้าที่งานธุรการ	ปง./ขง.	๑	-	๐	๐	๑	๑	๑	-	-	-	๐	๐	๐	๐	๐	๐	เงินอุดหนุน
๖๙๙	เจ้าหน้าที่งานการเงินและบัญชี	ปง./ขง.	๑	-	๐	๐	๑	๑	๑	-	-	-	๐	๐	๐	๐	๐	๐	เงินอุดหนุน
๗๐๐	นักวิชาการสาธารณสุข	ปก./ชก.	๑	๑	๐	๐	๑	๑	๑	-	-	-	๐	๐	๐	๐	๐	๐	เงินอุดหนุน
๗๐๑	นักวิชาการสาธารณสุข	ปก./ชก.	๑	๑	๐	๐	๑	๑	๑	-	-	-	๐	๐	๐	๐	๐	๐	เงินอุดหนุน
๗๐๒	นักวิชาการสาธารณสุข (ทันตสาธารณสุข)	ปก./ชก.	๑	-	๐	๐	๑	๑	๑	-	-	-	๐	๐	๐	๐	๐	๐	เงินอุดหนุน
๗๐๓	พยาบาลวิชาชีพ	ปก./ชก.	๑	๑	๐	๐	๑	๑	๑	-	-	-	๐	๐	๐	๐	๐	๐	เงินอุดหนุน
๗๐๔	นักวิชาการสาธารณสุข	ปก./ชก.	๑	-	๐	๐	๑	๑	๑	-	-	-	๐	๐	๐	๐	๐	๐	เงินอุดหนุน
๗๐๕	นักวิชาการสาธารณสุข	ปก./ชก.	๑	-	๐	๐	๑	๑	๑	-	-	-	๐	๐	๐	๐	๐	๐	เงินอุดหนุน
๗๐๖	พยาบาลวิชาชีพ	ปก./ชก.	๑	๑	๐	๐	๑	๑	๑	-	-	-	๐	๐	๐	๐	๐	๐	เงินอุดหนุน
๗๐๗	พยาบาลวิชาชีพ	ปก./ชก.	๑	-	๐	๐	๑	๑	๑	-	-	-	๐	๐	๐	๐	๐	๐	เงินอุดหนุน
๗๐๘	แพทย์แผนไทย	ปก./ชก.	๑	๐	๐	๐	๑	๑	๑	-	-	-	๐	๐	๐	๐	๐	๐	เงินอุดหนุน
๗๐๙	เภสัชกร	ปก./ชก.	๑	-	๐	๐	๑	๑	๑	-	-	-	๐	๐	๐	๐	๐	๐	เงินอุดหนุน
๗๑๐	เจ้าหน้าที่งานสาธารณสุข	ขง.	๑	๑	๐	๐	๑	๑	๑	-	-	-	๐	๐	๐	๐	๐	๐	เงินอุดหนุน
๗๑๑	นักวิชาการสาธารณสุข	ปก./ชก.	๑	-	๐	๐	๑	๑	๑	-	-	-	๐	๐	๐	๐	๐	๐	เงินอุดหนุน
๗๑๒	เจ้าหน้าที่งานธุรการ	ปง./ขง.	๑	-	๐	๐	๑	๑	๑	-	-	-	๐	๐	๐	๐	๐	๐	เงินอุดหนุน
๗๑๓	เจ้าหน้าที่งานการเงินและบัญชี	ปง./ขง.	๑	-	๐	๐	๑	๑	๑	-	-	-	๐	๐	๐	๐	๐	๐	เงินอุดหนุน
๗๑๔	นักวิชาการสาธารณสุข	ปก./ชก.	๑	-	๐	๐	๑	๑	๑	-	-	-	๐	๐	๐	๐	๐	๐	เงินอุดหนุน
๗๑๕	พยาบาลวิชาชีพ	ปก./ชก.	๑	-	๐	๐	๑	๑	๑	-	-	-	๐	๐	๐	๐	๐	๐	เงินอุดหนุน
๗๑๖	เจ้าหน้าที่งานทันตสาธารณสุข	ปง./ขง.	๑	-	๐	๐	๑	๑	๑	-	-	-	๐	๐	๐	๐	๐	๐	เงินอุดหนุน
๗๑๗	นักวิชาการสาธารณสุข	ปก./ชก.	๑	-	๐	๐	๑	๑	๑	-	-	-	๐	๐	๐	๐	๐	๐	เงินอุดหนุน
๗๑๘	พยาบาลวิชาชีพ	ปก./ชก.	๑	๑	๐	๐	๑	๑	๑	-	-	-	๐	๐	๐	๐	๐	๐	เงินอุดหนุน
๗๑๙	พยาบาลวิชาชีพ	ปก./ชก.	๑	-	๐	๐	๑	๑	๑	-	-	-	๐	๐	๐	๐	๐	๐	เงินอุดหนุน
๗๒๐	แพทย์แผนไทย	ปก./ชก.	๑	-	๐	๐	๑	๑	๑	-	-	-	๐	๐	๐	๐	๐	๐	เงินอุดหนุน
๗๒๑	เจ้าหน้าที่งานเภสัชกรรม	ปง./ขง.	๑	-	๐	๐	๑	๑	๑	-	-	-	๐	๐	๐	๐	๐	๐	เงินอุดหนุน
๗๒๒	นักวิชาการสาธารณสุข	ชก.	๑	๑	๐	๐	๑	๑	๑	-	-	-	๐	๐	๐	๐	๐	๐	เงินอุดหนุน
๗๒๓	นักวิชาการสาธารณสุข	ปก./ชก.	๑	-	๐	๐	๑	๑	๑	-	-	-	๐	๐	๐	๐	๐	๐	เงินอุดหนุน
๗๒๔	เจ้าหน้าที่งานธุรการ	ปง./ขง.	๑	-	๐	๐	๑	๑	๑	-	-	-	๐	๐	๐	๐	๐	๐	เงินอุดหนุน

ที่	ชื่อสายงาน	ระดับ ตำแหน่ง	จำนวนที่มีอยู่ในปัจจุบัน				อัตราตำแหน่งที่คาดว่าจะต้องมี						ค่าใช้จ่ายที่เพิ่มขึ้น			ค่าใช้จ่ายรวม			หมายเหตุ	
			จำนวน ทั้งหมด	จำนวน (คน)	เงินเดือน	เงินประจำ ตำแหน่ง	ในระยะเวลา ๓ ปีข้างหน้า			เพิ่ม/ลด			๒๕๖๗	๒๕๖๘	๒๕๖๙	๒๕๖๗	๒๕๖๘	๒๕๖๙		
							๒๕๖๗	๒๕๖๘	๒๕๖๙	๒๕๖๗	๒๕๖๘	๒๕๖๙								
๗๒๕	เจ้าพนักงานการเงินและบัญชี	ปง./ขง.	๑	-	๐	๐	๑	๑	๑	-	-	-	๐	๐	๐	๐	๐	๐	๐	เงินอุดหนุน
๗๒๖	นักวิชาการสาธารณสุข	ปก./ชก.	๑	๑	๐	๐	๑	๑	๑	-	-	-	๐	๐	๐	๐	๐	๐	๐	เงินอุดหนุน
๗๒๗	พยาบาลวิชาชีพ	ปก./ชก.	๑	-	๐	๐	๑	๑	๑	-	-	-	๐	๐	๐	๐	๐	๐	๐	เงินอุดหนุน
๗๒๘	เจ้าพนักงานทันตสาธารณสุข	ปง./ขง.	๑	-	๐	๐	๑	๑	๑	-	-	-	๐	๐	๐	๐	๐	๐	๐	เงินอุดหนุน
๗๒๙	นักวิชาการสาธารณสุข	ปก./ชก.	๑	-	๐	๐	๑	๑	๑	-	-	-	๐	๐	๐	๐	๐	๐	๐	เงินอุดหนุน
๗๓๐	พยาบาลวิชาชีพ	ปก./ชก.	๑	๑	๐	๐	๑	๑	๑	-	-	-	๐	๐	๐	๐	๐	๐	๐	เงินอุดหนุน
๗๓๑	พยาบาลวิชาชีพ	ปก./ชก.	๑	-	๐	๐	๑	๑	๑	-	-	-	๐	๐	๐	๐	๐	๐	๐	เงินอุดหนุน
๗๓๒	แพทย์แผนไทย	ปก./ชก.	๑	-	๐	๐	๑	๑	๑	-	-	-	๐	๐	๐	๐	๐	๐	๐	เงินอุดหนุน
๗๓๓	เภสัชกร	ปก./ชก.	๑	-	๐	๐	๑	๑	๑	-	-	-	๐	๐	๐	๐	๐	๐	๐	เงินอุดหนุน
๗๓๔	นักวิชาการสาธารณสุข	ชก.	๑	๑	๐	๐	๑	๑	๑	-	-	-	๐	๐	๐	๐	๐	๐	๐	เงินอุดหนุน
๗๓๕	นักวิชาการสาธารณสุข	ปก./ชก.	๑	-	๐	๐	๑	๑	๑	-	-	-	๐	๐	๐	๐	๐	๐	๐	เงินอุดหนุน
๗๓๖	เจ้าพนักงานธุรการ	ปง./ขง.	๑	-	๐	๐	๑	๑	๑	-	-	-	๐	๐	๐	๐	๐	๐	๐	เงินอุดหนุน
๗๓๗	เจ้าพนักงานการเงินและบัญชี	ปง./ขง.	๑	-	๐	๐	๑	๑	๑	-	-	-	๐	๐	๐	๐	๐	๐	๐	เงินอุดหนุน
๗๓๘	นักวิชาการสาธารณสุข	ปก./ชก.	๑	-	๐	๐	๑	๑	๑	-	-	-	๐	๐	๐	๐	๐	๐	๐	เงินอุดหนุน
๗๓๙	พยาบาลวิชาชีพ	ปก./ชก.	๑	-	๐	๐	๑	๑	๑	-	-	-	๐	๐	๐	๐	๐	๐	๐	เงินอุดหนุน
๗๔๐	เจ้าพนักงานสาธารณสุข	ปง./ขง.	๑	-	๐	๐	๑	๑	๑	-	-	-	๐	๐	๐	๐	๐	๐	๐	เงินอุดหนุน
๗๔๑	นักวิชาการสาธารณสุข	ปก./ชก.	๑	-	๐	๐	๑	๑	๑	-	-	-	๐	๐	๐	๐	๐	๐	๐	เงินอุดหนุน
๗๔๒	นักวิชาการสาธารณสุข	ปก./ชก.	๑	-	๐	๐	๑	๑	๑	-	-	-	๐	๐	๐	๐	๐	๐	๐	เงินอุดหนุน
๗๔๓	พยาบาลวิชาชีพ	ปก./ชก.	๑	๑	๐	๐	๑	๑	๑	-	-	-	๐	๐	๐	๐	๐	๐	๐	เงินอุดหนุน
๗๔๔	พยาบาลวิชาชีพ	ปก./ชก.	๑	-	๐	๐	๑	๑	๑	-	-	-	๐	๐	๐	๐	๐	๐	๐	เงินอุดหนุน
๗๔๕	แพทย์แผนไทย	ปก./ชก.	๑	-	๐	๐	๑	๑	๑	-	-	-	๐	๐	๐	๐	๐	๐	๐	เงินอุดหนุน
๗๔๖	นักวิชาการสาธารณสุข	ชก.	๑	๑	๐	๐	๑	๑	๑	-	-	-	๐	๐	๐	๐	๐	๐	๐	เงินอุดหนุน
๗๔๗	นักวิชาการสาธารณสุข	ปก./ชก.	๑	-	๐	๐	๑	๑	๑	-	-	-	๐	๐	๐	๐	๐	๐	๐	เงินอุดหนุน
๗๔๘	เจ้าพนักงานธุรการ	ปง./ขง.	๑	-	๐	๐	๑	๑	๑	-	-	-	๐	๐	๐	๐	๐	๐	๐	เงินอุดหนุน
๗๔๙	เจ้าพนักงานการเงินและบัญชี	ปง./ขง.	๑	-	๐	๐	๑	๑	๑	-	-	-	๐	๐	๐	๐	๐	๐	๐	เงินอุดหนุน
๗๕๐	นักวิชาการสาธารณสุข	ปก./ชก.	๑	๑	๐	๐	๑	๑	๑	-	-	-	๐	๐	๐	๐	๐	๐	๐	เงินอุดหนุน
๗๕๑	พยาบาลวิชาชีพ	ปก./ชก.	๑	-	๐	๐	๑	๑	๑	-	-	-	๐	๐	๐	๐	๐	๐	๐	เงินอุดหนุน
๗๕๒	เจ้าพนักงานทันตสาธารณสุข	ปง./ขง.	๑	-	๐	๐	๑	๑	๑	-	-	-	๐	๐	๐	๐	๐	๐	๐	เงินอุดหนุน
๗๕๓	นักวิชาการสาธารณสุข	ปก./ชก.	๑	-	๐	๐	๑	๑	๑	-	-	-	๐	๐	๐	๐	๐	๐	๐	เงินอุดหนุน
๗๕๔	พยาบาลวิชาชีพ	ปก./ชก.	๑	๑	๐	๐	๑	๑	๑	-	-	-	๐	๐	๐	๐	๐	๐	๐	เงินอุดหนุน
๗๕๕	พยาบาลวิชาชีพ	ปก./ชก.	๑	-	๐	๐	๑	๑	๑	-	-	-	๐	๐	๐	๐	๐	๐	๐	เงินอุดหนุน
๗๕๖	แพทย์แผนไทย	ปก./ชก.	๑	-	๐	๐	๑	๑	๑	-	-	-	๐	๐	๐	๐	๐	๐	๐	เงินอุดหนุน
๗๕๗	เจ้าพนักงานเภสัชกรรม	ปง./ขง.	๑	-	๐	๐	๑	๑	๑	-	-	-	๐	๐	๐	๐	๐	๐	๐	เงินอุดหนุน
๗๕๘	พยาบาลวิชาชีพ	ชก.	๑	-	๐	๐	๑	๑	๑	-	-	-	๐	๐	๐	๐	๐	๐	๐	เงินอุดหนุน

ที่	ชื่อสายงาน	ระดับ ตำแหน่ง	จำนวนที่มีอยู่ในปัจจุบัน				อัตราตำแหน่งที่คาดว่าจะต้องมี						ค่าใช้จ่ายที่เพิ่มขึ้น			ค่าใช้จ่ายรวม			หมายเหตุ	
			จำนวน ทั้งหมด	จำนวน (คน)	เงินเดือน	เงินประจำ ตำแหน่ง	ในระยะเวลา ๓ ปีข้างหน้า			เพิ่ม/ลด			๒๕๖๗	๒๕๖๘	๒๕๖๙	๒๕๖๗	๒๕๖๘	๒๕๖๙		
							๒๕๖๗	๒๕๖๘	๒๕๖๙	๒๕๖๗	๒๕๖๘	๒๕๖๙								
๗๕๙	นักวิชาการสาธารณสุข	ปก./ชก.	๑	-	๐	๐	๑	๑	๑	-	-	-	๐	๐	๐	๐	๐	๐	๐	เงินอุดหนุน
๗๖๐	เจ้าหน้าที่งานธุรการ	ปง./ชง.	๑	-	๐	๐	๑	๑	๑	-	-	-	๐	๐	๐	๐	๐	๐	๐	เงินอุดหนุน
๗๖๑	เจ้าหน้าที่งานการเงินและบัญชี	ปง./ชง.	๑	-	๐	๐	๑	๑	๑	-	-	-	๐	๐	๐	๐	๐	๐	๐	เงินอุดหนุน
๗๖๒	นักวิชาการสาธารณสุข	ปก./ชก.	๑	๑	๐	๐	๑	๑	๑	-	-	-	๐	๐	๐	๐	๐	๐	๐	เงินอุดหนุน
๗๖๓	นักวิชาการสาธารณสุข	ปก./ชก.	๑	-	๐	๐	๑	๑	๑	-	-	-	๐	๐	๐	๐	๐	๐	๐	เงินอุดหนุน
๗๖๔	นักวิชาการสาธารณสุข (ทันตสาธารณสุข)	ปก./ชก.	๑	-	๐	๐	๑	๑	๑	-	-	-	๐	๐	๐	๐	๐	๐	๐	เงินอุดหนุน
๗๖๕	พยาบาลวิชาชีพ	ปก./ชก.	๑	๑	๐	๐	๑	๑	๑	-	-	-	๐	๐	๐	๐	๐	๐	๐	เงินอุดหนุน
๗๖๖	นักวิชาการสาธารณสุข	ปก./ชก.	๑	-	๐	๐	๑	๑	๑	-	-	-	๐	๐	๐	๐	๐	๐	๐	เงินอุดหนุน
๗๖๗	นักวิชาการสาธารณสุข	ปก./ชก.	๑	-	๐	๐	๑	๑	๑	-	-	-	๐	๐	๐	๐	๐	๐	๐	เงินอุดหนุน
๗๖๘	พยาบาลวิชาชีพ	ปก./ชก.	๑	๑	๐	๐	๑	๑	๑	-	-	-	๐	๐	๐	๐	๐	๐	๐	เงินอุดหนุน
๗๖๙	พยาบาลวิชาชีพ	ปก./ชก.	๑	๑	๐	๐	๑	๑	๑	-	-	-	๐	๐	๐	๐	๐	๐	๐	เงินอุดหนุน
๗๗๐	แพทย์แผนไทย	ปก.	๑	๑	๓๓๙,๐๐๐	๐	๑	๑	๑	-	-	-	๑๐,๕๖๐	๑๐,๖๘๐	๑๕,๘๕๐	๓๔๙,๕๖๐	๓๖๐,๒๔๐	๓๗๖,๐๘๐	๒๘,๒๕๐	
๗๗๑	เภสัชกร	ปก./ชก.	๑	-	๐	๐	๑	๑	๑	-	-	-	๐	๐	๐	๐	๐	๐	๐	เงินอุดหนุน
๗๗๒	นักวิชาการสาธารณสุข	ชก.	๑	๑	๐	๐	๑	๑	๑	-	-	-	๐	๐	๐	๐	๐	๐	๐	เงินอุดหนุน
๗๗๓	นักวิชาการสาธารณสุข	ปก./ชก.	๑	-	๐	๐	๑	๑	๑	-	-	-	๐	๐	๐	๐	๐	๐	๐	เงินอุดหนุน
๗๗๔	เจ้าหน้าที่งานธุรการ	ปง./ชง.	๑	-	๐	๐	๑	๑	๑	-	-	-	๐	๐	๐	๐	๐	๐	๐	เงินอุดหนุน
๗๗๕	เจ้าหน้าที่งานการเงินและบัญชี	ปง./ชง.	๑	-	๐	๐	๑	๑	๑	-	-	-	๐	๐	๐	๐	๐	๐	๐	เงินอุดหนุน
๗๗๖	พยาบาลวิชาชีพ	ปก./ชก.	๑	๑	๐	๐	๑	๑	๑	-	-	-	๐	๐	๐	๐	๐	๐	๐	เงินอุดหนุน
๗๗๗	เจ้าหน้าที่งานสาธารณสุข	ปง./ชง.	๑	๑	๐	๐	๑	๑	๑	-	-	-	๐	๐	๐	๐	๐	๐	๐	เงินอุดหนุน
๗๗๘	เจ้าหน้าที่งานทันตสาธารณสุข	ปง./ชง.	๑	-	๐	๐	๑	๑	๑	-	-	-	๐	๐	๐	๐	๐	๐	๐	เงินอุดหนุน
๗๗๙	นักวิชาการสาธารณสุข	ปก./ชก.	๑	-	๐	๐	๑	๑	๑	-	-	-	๐	๐	๐	๐	๐	๐	๐	เงินอุดหนุน
๗๘๐	พยาบาลวิชาชีพ	ปง./ชง.	๑	๑	๐	๐	๑	๑	๑	-	-	-	๐	๐	๐	๐	๐	๐	๐	เงินอุดหนุน
๗๘๑	พยาบาลวิชาชีพ	ปก./ชก.	๑	-	๐	๐	๑	๑	๑	-	-	-	๐	๐	๐	๐	๐	๐	๐	เงินอุดหนุน
๗๘๒	แพทย์แผนไทย	ปก./ชก.	๑	-	๐	๐	๑	๑	๑	-	-	-	๐	๐	๐	๐	๐	๐	๐	เงินอุดหนุน
๗๘๓	เจ้าหน้าที่งานเภสัชกรรม	ปง./ชง.	๑	-	๐	๐	๑	๑	๑	-	-	-	๐	๐	๐	๐	๐	๐	๐	เงินอุดหนุน
๗๘๔	พยาบาลวิชาชีพ	ชก.	๑	๑	๐	๐	๑	๑	๑	-	-	-	๐	๐	๐	๐	๐	๐	๐	เงินอุดหนุน
๗๘๕	นักวิชาการสาธารณสุข	ปก./ชก.	๑	-	๐	๐	๑	๑	๑	-	-	-	๐	๐	๐	๐	๐	๐	๐	เงินอุดหนุน
๗๘๖	เจ้าหน้าที่งานธุรการ	ปง./ชง.	๑	-	๐	๐	๑	๑	๑	-	-	-	๐	๐	๐	๐	๐	๐	๐	เงินอุดหนุน
๗๘๗	เจ้าหน้าที่งานการเงินและบัญชี	ปง./ชง.	๑	-	๐	๐	๑	๑	๑	-	-	-	๐	๐	๐	๐	๐	๐	๐	เงินอุดหนุน
๗๘๘	นักวิชาการสาธารณสุข	ปก./ชก.	๑	๑	๐	๐	๑	๑	๑	-	-	-	๐	๐	๐	๐	๐	๐	๐	เงินอุดหนุน
๗๘๙	พยาบาลวิชาชีพ	ปก./ชก.	๑	-	๐	๐	๑	๑	๑	-	-	-	๐	๐	๐	๐	๐	๐	๐	เงินอุดหนุน
๗๙๐	เจ้าหน้าที่งานทันตสาธารณสุข	ปง./ชง.	๑	-	๐	๐	๑	๑	๑	-	-	-	๐	๐	๐	๐	๐	๐	๐	เงินอุดหนุน
๗๙๑	นักวิชาการสาธารณสุข	ปก./ชก.	๑	๑	๐	๐	๑	๑	๑	-	-	-	๐	๐	๐	๐	๐	๐	๐	เงินอุดหนุน
๗๙๒	พยาบาลวิชาชีพ	ปก./ชก.	๑	๑	๐	๐	๑	๑	๑	-	-	-	๐	๐	๐	๐	๐	๐	๐	เงินอุดหนุน

ที่	ชื่อสายงาน	ระดับ ตำแหน่ง	จำนวนที่มีอยู่ในปัจจุบัน				อัตราตำแหน่งที่คาดว่าจะต้องมี						ค่าใช้จ่ายที่เพิ่มขึ้น			ค่าใช้จ่ายรวม			หมายเหตุ	
			จำนวน ทั้งหมด	จำนวน (คน)	เงินเดือน	เงินประจำ ตำแหน่ง	ในระยะเวลา ๓ ปีข้างหน้า			เพิ่ม/ลด			๒๕๖๗	๒๕๖๘	๒๕๖๙	๒๕๖๗	๒๕๖๘	๒๕๖๙		
							๒๕๖๗	๒๕๖๘	๒๕๖๙	๒๕๖๗	๒๕๖๘	๒๕๖๙								
๗๙๓	พยาบาลวิชาชีพ	ปก./ชก.	๑	-	๐	๐	๑	๑	๑	-	-	-	๐	๐	๐	๐	๐	๐	๐	เงินอุดหนุน
๗๙๔	แพทย์แผนไทย	ปก./ชก.	๑	-	๐	๐	๑	๑	๑	-	-	-	๐	๐	๐	๐	๐	๐	๐	เงินอุดหนุน
๗๙๕	เจ้าพนักงานเภสัชกรรม	ปง./ชง.	๑	-	๐	๐	๑	๑	๑	-	-	-	๐	๐	๐	๐	๐	๐	๐	เงินอุดหนุน
๗๙๖	นักวิชาการสาธารณสุข	ชก.	๑	๑	๐	๐	๑	๑	๑	-	-	-	๐	๐	๐	๐	๐	๐	๐	เงินอุดหนุน
๗๙๗	นักวิชาการสาธารณสุข	ปก.	๑	๑	๐	๐	๑	๑	๑	-	-	-	๐	๐	๐	๐	๐	๐	๐	เงินอุดหนุน
๗๙๘	เจ้าพนักงานธุรการ	ปง./ชง.	๑	-	๐	๐	๑	๑	๑	-	-	-	๐	๐	๐	๐	๐	๐	๐	เงินอุดหนุน
๗๙๙	เจ้าพนักงานการเงินและบัญชี	ปง./ชง.	๑	-	๐	๐	๑	๑	๑	-	-	-	๐	๐	๐	๐	๐	๐	๐	เงินอุดหนุน
๘๐๐	นักวิชาการสาธารณสุข	ปก./ชก.	๑	๑	๐	๐	๑	๑	๑	-	-	-	๐	๐	๐	๐	๐	๐	๐	เงินอุดหนุน
๘๐๑	พยาบาลวิชาชีพ	ปก./ชก.	๑	๑	๐	๐	๑	๑	๑	-	-	-	๐	๐	๐	๐	๐	๐	๐	เงินอุดหนุน
๘๐๒	เจ้าพนักงานทันตสาธารณสุข	ปง./ชง.	๑	๑	๐	๐	๑	๑	๑	-	-	-	๐	๐	๐	๐	๐	๐	๐	เงินอุดหนุน
๘๐๓	พยาบาลวิชาชีพ	ปก./ชก.	๑	๑	๐	๐	๑	๑	๑	-	-	-	๐	๐	๐	๐	๐	๐	๐	เงินอุดหนุน
๘๐๔	พยาบาลวิชาชีพ	ปก./ชก.	๑	-	๐	๐	๑	๑	๑	-	-	-	๐	๐	๐	๐	๐	๐	๐	เงินอุดหนุน
๘๐๕	แพทย์แผนไทย	ปก./ชก.	๑	-	๐	๐	๑	๑	๑	-	-	-	๐	๐	๐	๐	๐	๐	๐	เงินอุดหนุน
๘๐๖	เจ้าพนักงานสาธารณสุข	ปง./ชง.	๑	๑	๐	๐	๑	๑	๑	-	-	-	๐	๐	๐	๐	๐	๐	๐	เงินอุดหนุน
๘๐๗	เจ้าพนักงานเภสัชกรรม	ปง./ชง.	๑	-	๐	๐	๑	๑	๑	-	-	-	๐	๐	๐	๐	๐	๐	๐	เงินอุดหนุน
๘๐๘	นักวิชาการสาธารณสุข	ชก.	๑	๑	๐	๐	๑	๑	๑	-	-	-	๐	๐	๐	๐	๐	๐	๐	เงินอุดหนุน
๘๐๙	นักวิชาการสาธารณสุข	ปก./ชก.	๑	-	๐	๐	๑	๑	๑	-	-	-	๐	๐	๐	๐	๐	๐	๐	เงินอุดหนุน
๘๑๐	เจ้าพนักงานการเงินและบัญชี	ปง./ชง.	๑	-	๐	๐	๑	๑	๑	-	-	-	๐	๐	๐	๐	๐	๐	๐	เงินอุดหนุน
๘๑๑	นักวิชาการสาธารณสุข	ปก./ชก.	๑	-	๐	๐	๑	๑	๑	-	-	-	๐	๐	๐	๐	๐	๐	๐	เงินอุดหนุน
๘๑๒	พยาบาลวิชาชีพ	ปก./ชก.	๑	๑	๐	๐	๑	๑	๑	-	-	-	๐	๐	๐	๐	๐	๐	๐	เงินอุดหนุน
๘๑๓	นักวิชาการสาธารณสุข	ปก./ชก.	๑	๑	๐	๐	๑	๑	๑	-	-	-	๐	๐	๐	๐	๐	๐	๐	เงินอุดหนุน
๘๑๔	พยาบาลวิชาชีพ	ปก./ชก.	๑	๑	๐	๐	๑	๑	๑	-	-	-	๐	๐	๐	๐	๐	๐	๐	เงินอุดหนุน
๘๑๕	เจ้าพนักงานสาธารณสุข	ชง.	๑	๑	๐	๐	๑	๑	๑	-	-	-	๐	๐	๐	๐	๐	๐	๐	เงินอุดหนุน
๘๑๖	นักวิชาการสาธารณสุข	ปก./ชก.	๑	๑	๑๘๕,๐๔๐	๐	๑	๑	๑	-	-	-	๔,๖๐๐	๔,๖๔๐	๗,๕๖๐	๓๙๔,๖๔๐	๒๐๓,๒๘๐	๒๑๑,๘๔๐	๑๕,๔๒๐	เงินอุดหนุน
๘๑๗	เจ้าพนักงานธุรการ	ปง./ชง.	๑	-	๐	๐	๑	๑	๑	-	-	-	๐	๐	๐	๐	๐	๐	๐	เงินอุดหนุน
๘๑๘	เจ้าพนักงานการเงินและบัญชี	ปง./ชง.	๑	-	๐	๐	๑	๑	๑	-	-	-	๐	๐	๐	๐	๐	๐	๐	เงินอุดหนุน
๘๑๙	พยาบาลวิชาชีพ	ปก./ชก.	๑	๑	๐	๐	๑	๑	๑	-	-	-	๐	๐	๐	๐	๐	๐	๐	เงินอุดหนุน
๘๒๐	เจ้าพนักงานสาธารณสุข	ปง./ชง.	๑	๑	๐	๐	๑	๑	๑	-	-	-	๐	๐	๐	๐	๐	๐	๐	เงินอุดหนุน
๘๒๑	เจ้าพนักงานทันตสาธารณสุข	ปง.	๑	๑	๐	๐	๑	๑	๑	-	-	-	๐	๐	๐	๐	๐	๐	๐	เงินอุดหนุน
๘๒๒	นักวิชาการสาธารณสุข	ปก./ชก.	๑	-	๐	๐	๑	๑	๑	-	-	-	๐	๐	๐	๐	๐	๐	๐	เงินอุดหนุน
๘๒๓	พยาบาลวิชาชีพ	ปก./ชก.	๑	๑	๐	๐	๑	๑	๑	-	-	-	๐	๐	๐	๐	๐	๐	๐	เงินอุดหนุน
๘๒๔	พยาบาลวิชาชีพ	ปก./ชก.	๑	-	๐	๐	๑	๑	๑	-	-	-	๐	๐	๐	๐	๐	๐	๐	เงินอุดหนุน
๘๒๕	แพทย์แผนไทย	ปก./ชก.	๑	-	๐	๐	๑	๑	๑	-	-	-	๐	๐	๐	๐	๐	๐	๐	เงินอุดหนุน
๘๒๖	เจ้าพนักงานเภสัชกรรม	ปง./ชง.	๑	-	๐	๐	๑	๑	๑	-	-	-	๐	๐	๐	๐	๐	๐	๐	เงินอุดหนุน

ที่	ชื่อสายงาน	ระดับ ตำแหน่ง	จำนวนที่มีอยู่ในปัจจุบัน				อัตราตำแหน่งที่คาดว่าจะต้องมี						ค่าใช้จ่ายที่เพิ่มขึ้น			ค่าใช้จ่ายรวม			หมายเหตุ	
			จำนวน ทั้งหมด	จำนวน (คน)	เงินเดือน	เงินประจำ ตำแหน่ง	ในระยะเวลา ๓ ปีข้างหน้า			เพิ่ม/ลด			๒๕๖๗	๒๕๖๘	๒๕๖๙	๒๕๖๗	๒๕๖๘	๒๕๖๙		
							๒๕๖๗	๒๕๖๘	๒๕๖๙	๒๕๖๗	๒๕๖๘	๒๕๖๙								
๘๒๗	นักวิชาการสาธารณสุข	ชก.	๑	๑	๐	๐	๑	๑	๑	-	-	-	๐	๐	๐	๐	๐	๐	๐	เงินอุดหนุน
๘๒๘	นักวิชาการสาธารณสุข	ปก./ชก.	๑	-	๐	๐	๑	๑	๑	-	-	-	๐	๐	๐	๐	๐	๐	๐	เงินอุดหนุน
๘๒๙	เจ้าพนักงานธุรการ	ปง./ชง.	๑	-	๐	๐	๑	๑	๑	-	-	-	๐	๐	๐	๐	๐	๐	๐	เงินอุดหนุน
๘๓๐	เจ้าพนักงานการเงินและบัญชี	ปง./ชง.	๑	-	๐	๐	๑	๑	๑	-	-	-	๐	๐	๐	๐	๐	๐	๐	เงินอุดหนุน
๘๓๑	พยาบาลวิชาชีพ	ปก./ชก.	๑	-	๐	๐	๑	๑	๑	-	-	-	๐	๐	๐	๐	๐	๐	๐	เงินอุดหนุน
๘๓๒	เจ้าพนักงานสาธารณสุข	ปง./ชง.	๑	๑	๐	๐	๑	๑	๑	-	-	-	๐	๐	๐	๐	๐	๐	๐	เงินอุดหนุน
๘๓๓	เจ้าพนักงานทันตสาธารณสุข	ปง./ชง.	๑	-	๐	๐	๑	๑	๑	-	-	-	๐	๐	๐	๐	๐	๐	๐	เงินอุดหนุน
๘๓๔	นักวิชาการสาธารณสุข	ปก./ชก.	๑	-	๐	๐	๑	๑	๑	-	-	-	๐	๐	๐	๐	๐	๐	๐	เงินอุดหนุน
๘๓๕	พยาบาลวิชาชีพ	ปก./ชก.	๑	๑	๐	๐	๑	๑	๑	-	-	-	๐	๐	๐	๐	๐	๐	๐	เงินอุดหนุน
๘๓๖	พยาบาลวิชาชีพ	ปก./ชก.	๑	-	๐	๐	๑	๑	๑	-	-	-	๐	๐	๐	๐	๐	๐	๐	เงินอุดหนุน
๘๓๗	แพทย์แผนไทย	ปก./ชก.	๑	-	๐	๐	๑	๑	๑	-	-	-	๐	๐	๐	๐	๐	๐	๐	เงินอุดหนุน
๘๓๘	เภสัชกร	ปก./ชก.	๑	-	๐	๐	๑	๑	๑	-	-	-	๐	๐	๐	๐	๐	๐	๐	เงินอุดหนุน
๘๓๙	พยาบาลวิชาชีพ	ชก.	๑	-	๐	๐	๑	๑	๑	-	+๑	-	๐	๐	๐	๐	๐	๐	๐	เงินอุดหนุน
๘๔๐	นักวิชาการสาธารณสุข	ปก./ชก.	๑	-	๐	๐	๑	๑	๑	-	+๑	-	๐	๐	๐	๐	๐	๐	๐	เงินอุดหนุน
๘๔๑	เจ้าพนักงานธุรการ	ปง./ชง.	๑	-	๐	๐	๑	๑	๑	-	+๑	-	๐	๐	๐	๐	๐	๐	๐	เงินอุดหนุน
๘๔๒	เจ้าพนักงานการเงินและบัญชี	ปง./ชง.	๑	-	๐	๐	๑	๑	๑	-	+๑	-	๐	๐	๐	๐	๐	๐	๐	เงินอุดหนุน
๘๔๓	นักวิชาการสาธารณสุข	ปก./ชก.	๑	-	๐	๐	๑	๑	๑	-	+๑	-	๐	๐	๐	๐	๐	๐	๐	เงินอุดหนุน
๘๔๔	พยาบาลวิชาชีพ	ปก./ชก.	๑	-	๐	๐	๑	๑	๑	-	+๑	-	๐	๐	๐	๐	๐	๐	๐	เงินอุดหนุน
๘๔๕	เจ้าพนักงานสาธารณสุข	ชง.	๑	๑	๐	๐	๑	๑	๑	-	+๑	-	๐	๐	๐	๐	๐	๐	๐	เงินอุดหนุน
๘๔๖	เจ้าพนักงานทันตสาธารณสุข	ปง.	๑	๑	๐	๐	๑	๑	๑	-	+๑	-	๐	๐	๐	๐	๐	๐	๐	เงินอุดหนุน
๘๔๗	นักวิชาการสาธารณสุข	ปก./ชก.	๑	-	๐	๐	๑	๑	๑	-	+๑	-	๐	๐	๐	๐	๐	๐	๐	เงินอุดหนุน
๘๔๘	นักวิชาการสาธารณสุข	ปก./ชก.	๑	-	๐	๐	๑	๑	๑	-	+๑	-	๐	๐	๐	๐	๐	๐	๐	เงินอุดหนุน
๘๔๙	พยาบาลวิชาชีพ	ชก.	๑	-	๐	๐	๑	๑	๑	-	+๑	-	๐	๐	๐	๐	๐	๐	๐	เงินอุดหนุน
๘๕๐	พยาบาลวิชาชีพ	ชก.	๑	๑	๐	๐	๑	๑	๑	-	+๑	-	๐	๐	๐	๐	๐	๐	๐	เงินอุดหนุน
๘๕๑	แพทย์แผนไทย	ปก.	๑	๑	๐	๐	๑	๑	๑	-	+๑	-	๐	๐	๐	๐	๐	๐	๐	เงินอุดหนุน
๘๕๒	เภสัชกร	ปก./ชก.	๑	-	๐	๐	๑	๑	๑	-	+๑	-	๐	๐	๐	๐	๐	๐	๐	เงินอุดหนุน
๘๕๓	นักวิชาการสาธารณสุข	ชก.	๑	-	๐	๐	๑	๑	๑	-	+๑	-	๐	๐	๐	๐	๐	๐	๐	เงินอุดหนุน
๘๕๔	นักวิชาการสาธารณสุข	ปก./ชก.	๑	-	๐	๐	๑	๑	๑	-	+๑	-	๐	๐	๐	๐	๐	๐	๐	เงินอุดหนุน
๘๕๕	เจ้าพนักงานธุรการ	ปง./ชง.	๑	-	๐	๐	๑	๑	๑	-	+๑	-	๐	๐	๐	๐	๐	๐	๐	เงินอุดหนุน
๘๕๖	เจ้าพนักงานการเงินและบัญชี	ปง./ชง.	๑	-	๐	๐	๑	๑	๑	-	+๑	-	๐	๐	๐	๐	๐	๐	๐	เงินอุดหนุน
๘๕๗	นักวิชาการสาธารณสุข	ปก.	๑	๑	๐	๐	๑	๑	๑	-	+๑	-	๐	๐	๐	๐	๐	๐	๐	เงินอุดหนุน
๘๕๘	นักวิชาการสาธารณสุข	ปก./ชก.	๑	-	๐	๐	๑	๑	๑	-	+๑	-	๐	๐	๐	๐	๐	๐	๐	เงินอุดหนุน
๘๕๙	พยาบาลวิชาชีพ	ปก./ชก.	๑	-	๐	๐	๑	๑	๑	-	+๑	-	๐	๐	๐	๐	๐	๐	๐	เงินอุดหนุน
๘๖๐	เจ้าพนักงานทันตสาธารณสุข	ปง./ชง.	๑	-	๐	๐	๑	๑	๑	-	+๑	-	๐	๐	๐	๐	๐	๐	๐	เงินอุดหนุน

ที่	ชื่อสายงาน	ระดับ ตำแหน่ง	จำนวนที่มีอยู่ในปัจจุบัน				อัตราตำแหน่งที่คาดว่าจะต้องมี						ค่าใช้จ่ายที่เพิ่มขึ้น			ค่าใช้จ่ายรวม			หมายเหตุ
			จำนวน ทั้งหมด	จำนวน (คน)	เงินเดือน	เงินประจำ ตำแหน่ง	ในระยะเวลา ๓ ปีข้างหน้า			เพิ่ม/ลด			๒๕๖๗	๒๕๖๘	๒๕๖๙	๒๕๖๗	๒๕๖๘	๒๕๖๙	
							๒๕๖๗	๒๕๖๘	๒๕๖๙	๒๕๖๗	๒๕๖๘	๒๕๖๙							
๘๖๑	นักวิชาการสาธารณสุข	ปก./ชก.	๑	-	๐	๐	๑	๑	-	+๑	-	๐	๐	๐	๐	๐	๐	๐	เงินอุดหนุน
๘๖๒	นักวิชาการสาธารณสุข	ปก./ชก.	๑	-	๐	๐	๑	๑	-	+๑	-	๐	๐	๐	๐	๐	๐	๐	เงินอุดหนุน
๘๖๓	พยาบาลวิชาชีพ	ปก.	๑	๑	๐	๐	๑	๑	-	+๑	-	๐	๐	๐	๐	๐	๐	๐	เงินอุดหนุน
๘๖๔	พยาบาลวิชาชีพ	ปก./ชก.	๑	-	๐	๐	๑	๑	-	+๑	-	๐	๐	๐	๐	๐	๐	๐	เงินอุดหนุน
๘๖๕	แพทย์แผนไทย	ปก.	๑	๑	๐	๐	๑	๑	-	+๑	-	๐	๐	๐	๐	๐	๐	๐	เงินอุดหนุน
๘๖๖	เจ้าหน้าที่งานเภสัชกรรม	ชง.	๑	๑	๐	๐	๑	๑	-	+๑	-	๐	๐	๐	๐	๐	๐	๐	เงินอุดหนุน
๘๖๗	นักวิชาการสาธารณสุข	ชก..	๑	๑	๐	๐	๑	๑	-	+๑	-	๐	๐	๐	๐	๐	๐	๐	เงินอุดหนุน
๘๖๘	นักวิชาการสาธารณสุข	ปก./ชก.	๑	-	๐	๐	๑	๑	-	+๑	-	๐	๐	๐	๐	๐	๐	๐	เงินอุดหนุน
๘๖๙	เจ้าหน้าที่งานธุรการ	ปง./ชง.	๑	-	๐	๐	๑	๑	-	+๑	-	๐	๐	๐	๐	๐	๐	๐	เงินอุดหนุน
๘๗๐	เจ้าหน้าที่งานการเงินและบัญชี	ปง./ชง.	๑	-	๐	๐	๑	๑	-	+๑	-	๐	๐	๐	๐	๐	๐	๐	เงินอุดหนุน
๘๗๑	นักวิชาการสาธารณสุข	ปก./ชก.	๑	-	๐	๐	๑	๑	-	+๑	-	๐	๐	๐	๐	๐	๐	๐	เงินอุดหนุน
๘๗๒	พยาบาลวิชาชีพ	ปก./ชก.	๑	-	๐	๐	๑	๑	-	+๑	-	๐	๐	๐	๐	๐	๐	๐	เงินอุดหนุน
๘๗๓	เจ้าหน้าที่งานทันตสาธารณสุข	ปง./ชง.	๑	-	๐	๐	๑	๑	-	+๑	-	๐	๐	๐	๐	๐	๐	๐	เงินอุดหนุน
๘๗๔	นักวิชาการสาธารณสุข	ปก./ชก.	๑	-	๐	๐	๑	๑	-	+๑	-	๐	๐	๐	๐	๐	๐	๐	เงินอุดหนุน
๘๗๕	พยาบาลวิชาชีพ	ชก.	๑	๑	๐	๐	๑	๑	-	+๑	-	๐	๐	๐	๐	๐	๐	๐	เงินอุดหนุน
๘๗๖	พยาบาลวิชาชีพ	ปก./ชก.	๑	-	๐	๐	๑	๑	-	+๑	-	๐	๐	๐	๐	๐	๐	๐	เงินอุดหนุน
๘๗๗	แพทย์แผนไทย	ปก./ชก.	๑	-	๐	๐	๑	๑	-	+๑	-	๐	๐	๐	๐	๐	๐	๐	เงินอุดหนุน
๘๗๘	เภสัชกร	ปก./ชก.	๑	-	๐	๐	๑	๑	-	+๑	-	๐	๐	๐	๐	๐	๐	๐	เงินอุดหนุน
๘๗๙	นักวิชาการสาธารณสุข	ชก.	๑	๑	๐	๐	๑	๑	-	+๑	-	๐	๐	๐	๐	๐	๐	๐	เงินอุดหนุน
๘๘๐	นักวิชาการสาธารณสุข	ปก./ชก.	๑	-	๐	๐	๑	๑	-	+๑	-	๐	๐	๐	๐	๐	๐	๐	เงินอุดหนุน
๘๘๑	เจ้าหน้าที่งานธุรการ	ปง./ชง.	๑	-	๐	๐	๑	๑	-	+๑	-	๐	๐	๐	๐	๐	๐	๐	เงินอุดหนุน
๘๘๒	เจ้าหน้าที่งานการเงินและบัญชี	ปง./ชง.	๑	-	๐	๐	๑	๑	-	+๑	-	๐	๐	๐	๐	๐	๐	๐	เงินอุดหนุน
๘๘๓	พยาบาลวิชาชีพ	ปก./ชก.	๑	-	๐	๐	๑	๑	-	+๑	-	๐	๐	๐	๐	๐	๐	๐	เงินอุดหนุน
๘๘๔	เจ้าหน้าที่งานสาธารณสุข	ปง./ชง.	๑	-	๐	๐	๑	๑	-	+๑	-	๐	๐	๐	๐	๐	๐	๐	เงินอุดหนุน
๘๘๕	เจ้าหน้าที่งานทันตสาธารณสุข	ปง./ชง.	๑	-	๐	๐	๑	๑	-	+๑	-	๐	๐	๐	๐	๐	๐	๐	เงินอุดหนุน
๘๘๖	นักวิชาการสาธารณสุข	ปก./ชก.	๑	-	๐	๐	๑	๑	-	+๑	-	๐	๐	๐	๐	๐	๐	๐	เงินอุดหนุน
๘๘๗	พยาบาลวิชาชีพ	ชก.	๑	๑	๐	๐	๑	๑	-	+๑	-	๐	๐	๐	๐	๐	๐	๐	เงินอุดหนุน
๘๘๘	พยาบาลวิชาชีพ	ปก.	๑	๑	๐	๐	๑	๑	-	+๑	-	๐	๐	๐	๐	๐	๐	๐	เงินอุดหนุน
๘๘๙	แพทย์แผนไทย	ปก./ชก.	๑	-	๐	๐	๑	๑	-	+๑	-	๐	๐	๐	๐	๐	๐	๐	เงินอุดหนุน
๘๙๐	เจ้าหน้าที่งานเภสัชกรรม	ปง./ชง.	๑	-	๐	๐	๑	๑	-	+๑	-	๐	๐	๐	๐	๐	๐	๐	เงินอุดหนุน
๘๙๑	นักวิชาการสาธารณสุข	ชก.	๑	-	๐	๐	๑	๑	-	+๑	-	๐	๐	๐	๐	๐	๐	๐	เงินอุดหนุน
๘๙๒	นักวิชาการสาธารณสุข	ปก./ชก.	๑	-	๐	๐	๑	๑	-	+๑	-	๐	๐	๐	๐	๐	๐	๐	เงินอุดหนุน
๘๙๓	เจ้าหน้าที่งานธุรการ	ปง./ชง.	๑	-	๐	๐	๑	๑	-	+๑	-	๐	๐	๐	๐	๐	๐	๐	เงินอุดหนุน
๘๙๔	เจ้าหน้าที่งานการเงินและบัญชี	ปง./ชง.	๑	-	๐	๐	๑	๑	-	+๑	-	๐	๐	๐	๐	๐	๐	๐	เงินอุดหนุน

ที่	ชื่อสายงาน	ระดับ ตำแหน่ง	จำนวนที่มีอยู่ในปัจจุบัน				อัตราตำแหน่งที่คาดว่าจะต้องมี						ค่าใช้จ่ายที่เพิ่มขึ้น			ค่าใช้จ่ายรวม			หมายเหตุ	
			จำนวน ทั้งหมด	จำนวน (คน)	เงินเดือน	เงินประจำ ตำแหน่ง	ในระยะเวลา ๓ ปีข้างหน้า			เพิ่ม/ลด			๒๕๖๗	๒๕๖๘	๒๕๖๙	๒๕๖๗	๒๕๖๘	๒๕๖๙		
							๒๕๖๗	๒๕๖๘	๒๕๖๙	๒๕๖๗	๒๕๖๘	๒๕๖๙								
๘๙๕	พยาบาลวิชาชีพ	ชก.	๑	๑	๐	๐	๐	๑	๑	-	+๑	-	๐	๐	๐	๐	๐	๐	๐	เงินอุดหนุน
๘๙๖	นักวิชาการสาธารณสุข	ปก./ชก.	๑	-	๐	๐	๐	๑	๑	-	+๑	-	๐	๐	๐	๐	๐	๐	๐	เงินอุดหนุน
๘๙๗	เจ้าหน้าที่งานทันตสาธารณสุข	ปง./ชง.	๑	-	๐	๐	๐	๑	๑	-	+๑	-	๐	๐	๐	๐	๐	๐	๐	เงินอุดหนุน
๘๙๘	นักวิชาการสาธารณสุข	ปก./ชก.	๑	-	๐	๐	๐	๑	๑	-	+๑	-	๐	๐	๐	๐	๐	๐	๐	เงินอุดหนุน
๘๙๙	พยาบาลวิชาชีพ	ปก./ชก.	๑	-	๐	๐	๐	๑	๑	-	+๑	-	๐	๐	๐	๐	๐	๐	๐	เงินอุดหนุน
๙๐๐	พยาบาลวิชาชีพ	ปก./ชก.	๑	-	๐	๐	๐	๑	๑	-	+๑	-	๐	๐	๐	๐	๐	๐	๐	เงินอุดหนุน
๙๐๑	แพทย์แผนไทย	ปก./ชก.	๑	-	๐	๐	๐	๑	๑	-	+๑	-	๐	๐	๐	๐	๐	๐	๐	เงินอุดหนุน
๙๐๒	เภสัชกร	ปก./ชก.	๑	-	๐	๐	๐	๑	๑	-	+๑	-	๐	๐	๐	๐	๐	๐	๐	เงินอุดหนุน
๙๐๓	พยาบาลวิชาชีพ	ชก.	๑	-	๐	๐	๐	๑	๑	-	+๑	-	๐	๐	๐	๐	๐	๐	๐	เงินอุดหนุน
๙๐๔	นักวิชาการสาธารณสุข	ปก./ชก.	๑	-	๐	๐	๐	๑	๑	-	+๑	-	๐	๐	๐	๐	๐	๐	๐	เงินอุดหนุน
๙๐๕	เจ้าหน้าที่งานธุรการ	ปง./ชง.	๑	-	๐	๐	๐	๑	๑	-	+๑	-	๐	๐	๐	๐	๐	๐	๐	เงินอุดหนุน
๙๐๖	เจ้าหน้าที่งานการเงินและบัญชี	ปง./ชง.	๑	-	๐	๐	๐	๑	๑	-	+๑	-	๐	๐	๐	๐	๐	๐	๐	เงินอุดหนุน
๙๐๗	ผู้ช่วยเจ้าหน้าที่สาธารณสุข	ส ๒	๑	๑	๐	๐	๐	๑	๑	-	+๑	-	๐	๐	๐	๐	๐	๐	๐	เงินอุดหนุน
๙๐๘	นักวิชาการสาธารณสุข	ชก.	๑	๑	๐	๐	๐	๑	๑	-	+๑	-	๐	๐	๐	๐	๐	๐	๐	เงินอุดหนุน
๙๐๙	พยาบาลวิชาชีพ	ชก.	๑	๑	๐	๐	๐	๑	๑	-	+๑	-	๐	๐	๐	๐	๐	๐	๐	เงินอุดหนุน
๙๑๐	เจ้าหน้าที่งานทันตสาธารณสุข	ชง.	๑	๑	๐	๐	๐	๑	๑	-	+๑	-	๐	๐	๐	๐	๐	๐	๐	เงินอุดหนุน
๙๑๑	นักวิชาการสาธารณสุข	ปก.	๑	๑	๐	๐	๐	๑	๑	-	+๑	-	๐	๐	๐	๐	๐	๐	๐	เงินอุดหนุน
๙๑๒	พยาบาลวิชาชีพ	ชก.	๑	๑	๐	๐	๐	๑	๑	-	+๑	-	๐	๐	๐	๐	๐	๐	๐	เงินอุดหนุน
๙๑๓	พยาบาลวิชาชีพ	ปก./ชก.	๑	-	๐	๐	๐	๑	๑	-	+๑	-	๐	๐	๐	๐	๐	๐	๐	เงินอุดหนุน
๙๑๔	แพทย์แผนไทย	ชก.	๑	๑	๐	๐	๐	๑	๑	-	+๑	-	๐	๐	๐	๐	๐	๐	๐	เงินอุดหนุน
๙๑๕	เภสัชกร	ปก./ชก.	๑	-	๐	๐	๐	๑	๑	-	+๑	-	๐	๐	๐	๐	๐	๐	๐	เงินอุดหนุน
๙๑๖	นักวิชาการสาธารณสุข	ชก.	๑	-	๐	๐	๐	๑	๑	-	+๑	-	๐	๐	๐	๐	๐	๐	๐	เงินอุดหนุน
๙๑๗	นักวิชาการสาธารณสุข	ปก./ชก.	๑	-	๐	๐	๐	๑	๑	-	+๑	-	๐	๐	๐	๐	๐	๐	๐	เงินอุดหนุน
๙๑๘	เจ้าหน้าที่งานธุรการ	ปง./ชง.	๑	-	๐	๐	๐	๑	๑	-	+๑	-	๐	๐	๐	๐	๐	๐	๐	เงินอุดหนุน
๙๑๙	เจ้าหน้าที่งานการเงินและบัญชี	ปง./ชง.	๑	-	๐	๐	๐	๑	๑	-	+๑	-	๐	๐	๐	๐	๐	๐	๐	เงินอุดหนุน
๙๒๐	นักวิชาการสาธารณสุข	ชก.	๑	๑	๐	๐	๐	๑	๑	-	+๑	-	๐	๐	๐	๐	๐	๐	๐	เงินอุดหนุน
๙๒๑	พยาบาลวิชาชีพ	ชก.	๑	๑	๐	๐	๐	๑	๑	-	+๑	-	๐	๐	๐	๐	๐	๐	๐	เงินอุดหนุน
๙๒๒	เจ้าหน้าที่งานทันตสาธารณสุข	ปง./ชง.	๑	-	๐	๐	๐	๑	๑	-	+๑	-	๐	๐	๐	๐	๐	๐	๐	เงินอุดหนุน
๙๒๓	นักวิชาการสาธารณสุข	ปก./ชก.	๑	-	๐	๐	๐	๑	๑	-	+๑	-	๐	๐	๐	๐	๐	๐	๐	เงินอุดหนุน
๙๒๔	พยาบาลวิชาชีพ	ปก./ชก.	๑	-	๐	๐	๐	๑	๑	-	+๑	-	๐	๐	๐	๐	๐	๐	๐	เงินอุดหนุน
๙๒๕	พยาบาลวิชาชีพ	ปก./ชก.	๑	-	๐	๐	๐	๑	๑	-	+๑	-	๐	๐	๐	๐	๐	๐	๐	เงินอุดหนุน
๙๒๖	แพทย์แผนไทย	ปก./ชก.	๑	-	๐	๐	๐	๑	๑	-	+๑	-	๐	๐	๐	๐	๐	๐	๐	เงินอุดหนุน
๙๒๗	เจ้าหน้าที่งานเภสัชกรรม	ปง./ชง.	๑	-	๐	๐	๐	๑	๑	-	+๑	-	๐	๐	๐	๐	๐	๐	๐	เงินอุดหนุน
๙๒๘	พยาบาลวิชาชีพ	ชก.	๑	๑	๐	๐	๐	๑	๑	-	+๑	-	๐	๐	๐	๐	๐	๐	๐	เงินอุดหนุน

ที่	ชื่อสายงาน	ระดับตำแหน่ง	จำนวนที่มีอยู่ในปัจจุบัน				อัตราตำแหน่งที่คาดว่าจะต้องมี						ค่าใช้จ่ายเพิ่มขึ้น			ค่าใช้จ่ายรวม			หมายเหตุ	
			จำนวนทั้งหมด	จำนวน (คน)	เงินเดือน	เงินประจำตำแหน่ง	ในระยะเวลา ๓ ปีข้างหน้า			เพิ่ม/ลด			๒๕๖๗	๒๕๖๘	๒๕๖๙	๒๕๖๗	๒๕๖๘	๒๕๖๙		
							๒๕๖๗	๒๕๖๘	๒๕๖๙	๒๕๖๗	๒๕๖๘	๒๕๖๙								
๙๒๙	นักวิชาการสาธารณสุข	ปก./ชก.	๑	-	๐	๐	๑	๑	-	+๑	-	๐	๐	๐	๐	๐	๐	๐	๐	เงินอุดหนุน
๙๓๐	เจ้าพนักงานธุรการ	ปง./ชง.	๑	-	๐	๐	๑	๑	-	+๑	-	๐	๐	๐	๐	๐	๐	๐	๐	เงินอุดหนุน
๙๓๑	เจ้าพนักงานการเงินและบัญชี	ปง./ชง.	๑	-	๐	๐	๑	๑	-	+๑	-	๐	๐	๐	๐	๐	๐	๐	๐	เงินอุดหนุน
๙๓๒	นักวิชาการสาธารณสุข	ปก.	๑	๑	๐	๐	๑	๑	-	+๑	-	๐	๐	๐	๐	๐	๐	๐	๐	เงินอุดหนุน
๙๓๓	พยาบาลวิชาชีพ	ปก./ชก.	๑	-	๐	๐	๑	๑	-	+๑	-	๐	๐	๐	๐	๐	๐	๐	๐	เงินอุดหนุน
๙๓๔	เจ้าพนักงานทันตสาธารณสุข	ปง./ชง.	๑	-	๐	๐	๑	๑	-	+๑	-	๐	๐	๐	๐	๐	๐	๐	๐	เงินอุดหนุน
๙๓๕	นักวิชาการสาธารณสุข	ปก./ชก.	๑	-	๐	๐	๑	๑	-	+๑	-	๐	๐	๐	๐	๐	๐	๐	๐	เงินอุดหนุน
๙๓๖	พยาบาลวิชาชีพ	ปก./ชก.	๑	๑	๐	๐	๑	๑	-	+๑	-	๐	๐	๐	๐	๐	๐	๐	๐	เงินอุดหนุน
๙๓๗	พยาบาลวิชาชีพ	ปก./ชก.	๑	-	๐	๐	๑	๑	-	+๑	-	๐	๐	๐	๐	๐	๐	๐	๐	เงินอุดหนุน
๙๓๘	แพทย์แผนไทย	ปก.	๑	๑	๐	๐	๑	๑	-	+๑	-	๐	๐	๐	๐	๐	๐	๐	๐	เงินอุดหนุน
๙๓๙	เจ้าพนักงานเภสัชกรรม	ปง./ชง.	๑	-	๐	๐	๑	๑	-	+๑	-	๐	๐	๐	๐	๐	๐	๐	๐	เงินอุดหนุน
๙๔๐	พยาบาลวิชาชีพ	ชก.	๑	-	๐	๐	๑	๑	-	+๑	-	๐	๐	๐	๐	๐	๐	๐	๐	เงินอุดหนุน
๙๔๑	นักวิชาการสาธารณสุข	ปก./ชก.	๑	-	๐	๐	๑	๑	-	+๑	-	๐	๐	๐	๐	๐	๐	๐	๐	เงินอุดหนุน
๙๔๒	เจ้าพนักงานธุรการ	ปง./ชง.	๑	-	๐	๐	๑	๑	-	+๑	-	๐	๐	๐	๐	๐	๐	๐	๐	เงินอุดหนุน
๙๔๓	เจ้าพนักงานการเงินและบัญชี	ปง./ชง.	๑	-	๐	๐	๑	๑	-	+๑	-	๐	๐	๐	๐	๐	๐	๐	๐	เงินอุดหนุน
๙๔๔	นักวิชาการสาธารณสุข	ปก.	๑	๑	๐	๐	๑	๑	-	+๑	-	๐	๐	๐	๐	๐	๐	๐	๐	เงินอุดหนุน
๙๔๕	พยาบาลวิชาชีพ	ปก.	๑	๑	๐	๐	๑	๑	-	+๑	-	๐	๐	๐	๐	๐	๐	๐	๐	เงินอุดหนุน
๙๔๖	เจ้าพนักงานทันตสาธารณสุข	ปง./ชง.	๑	-	๐	๐	๑	๑	-	+๑	-	๐	๐	๐	๐	๐	๐	๐	๐	เงินอุดหนุน
๙๔๗	พยาบาลวิชาชีพ	ชก.	๑	๑	๐	๐	๑	๑	-	+๑	-	๐	๐	๐	๐	๐	๐	๐	๐	เงินอุดหนุน
๙๔๘	พยาบาลวิชาชีพ	ปก./ชก.	๑	-	๐	๐	๑	๑	-	+๑	-	๐	๐	๐	๐	๐	๐	๐	๐	เงินอุดหนุน
๙๔๙	แพทย์แผนไทย	ปก.	๑	๑	๐	๐	๑	๑	-	+๑	-	๐	๐	๐	๐	๐	๐	๐	๐	เงินอุดหนุน
๙๕๐	เจ้าพนักงานสาธารณสุข	ชง.	๑	๑	๐	๐	๑	๑	-	+๑	-	๐	๐	๐	๐	๐	๐	๐	๐	เงินอุดหนุน
๙๕๑	เจ้าพนักงานเภสัชกรรม	ปง./ชง.	๑	-	๐	๐	๑	๑	-	+๑	-	๐	๐	๐	๐	๐	๐	๐	๐	เงินอุดหนุน
๙๕๒	(นักวิชาการสาธารณสุข)	ชก.	๑	๑	๐	๐	๑	๑	-	+๑	-	๐	๐	๐	๐	๐	๐	๐	๐	เงินอุดหนุน
๙๕๓	นักวิชาการสาธารณสุข	ปก./ชก.	๑	-	๐	๐	๑	๑	-	+๑	-	๐	๐	๐	๐	๐	๐	๐	๐	เงินอุดหนุน
๙๕๔	เจ้าพนักงานธุรการ	ปง./ชง.	๑	-	๐	๐	๑	๑	-	+๑	-	๐	๐	๐	๐	๐	๐	๐	๐	เงินอุดหนุน
๙๕๕	เจ้าพนักงานการเงินและบัญชี	ปง./ชง.	๑	-	๐	๐	๑	๑	-	+๑	-	๐	๐	๐	๐	๐	๐	๐	๐	เงินอุดหนุน
๙๕๖	นักวิชาการสาธารณสุข	ปก.	๑	๑	๐	๐	๑	๑	-	+๑	-	๐	๐	๐	๐	๐	๐	๐	๐	เงินอุดหนุน
๙๕๗	พยาบาลวิชาชีพ	ปก.	๑	๑	๐	๐	๑	๑	-	+๑	-	๐	๐	๐	๐	๐	๐	๐	๐	เงินอุดหนุน
๙๕๘	เจ้าพนักงานทันตสาธารณสุข	ชง.	๑	๑	๐	๐	๑	๑	-	+๑	-	๐	๐	๐	๐	๐	๐	๐	๐	เงินอุดหนุน
๙๕๙	นักวิชาการสาธารณสุข	ปก./ชก.	๑	-	๐	๐	๑	๑	-	+๑	-	๐	๐	๐	๐	๐	๐	๐	๐	เงินอุดหนุน
๙๖๐	พยาบาลวิชาชีพ	ปก.	๑	๑	๐	๐	๑	๑	-	+๑	-	๐	๐	๐	๐	๐	๐	๐	๐	เงินอุดหนุน
๙๖๑	พยาบาลวิชาชีพ	ปก./ชก.	๑	-	๐	๐	๑	๑	-	+๑	-	๐	๐	๐	๐	๐	๐	๐	๐	เงินอุดหนุน
๙๖๒	แพทย์แผนไทย	ปก./ชก.	๑	-	๐	๐	๑	๑	-	+๑	-	๐	๐	๐	๐	๐	๐	๐	๐	เงินอุดหนุน

ที่	ชื่อสายงาน	ระดับตำแหน่ง	จำนวนที่มีอยู่ในปัจจุบัน				อัตราตำแหน่งที่คาดว่าจะต้องมี						ค่าใช้จ่ายที่เพิ่มขึ้น			ค่าใช้จ่ายรวม			หมายเหตุ
			จำนวนทั้งหมด	จำนวน (คน)	เงินเดือน	เงินประจำตำแหน่ง	ในระยะเวลา ๓ ปีข้างหน้า			เพิ่ม/ลด			๒๕๖๗	๒๕๖๘	๒๕๖๙	๒๕๖๗	๒๕๖๘	๒๕๖๙	
							๒๕๖๗	๒๕๖๘	๒๕๖๙	๒๕๖๗	๒๕๖๘	๒๕๖๙							
๙๖๓	เจ้าพนักงานเภสัชกรรม	ปง./ขง.	๑	-	๐	๐	๑	๑	-	+๑	-	๐	๐	๐	๐	๐	๐	๐	เงินอุดหนุน
๙๖๔	(นักวิชาการสาธารณสุข)	ชก.	๑	๑	๐	๐	๑	๑	-	+๑	-	๐	๐	๐	๐	๐	๐	๐	เงินอุดหนุน
๙๖๕	นักวิชาการสาธารณสุข	ปก./ชก.	๑	-	๐	๐	๑	๑	-	+๑	-	๐	๐	๐	๐	๐	๐	๐	เงินอุดหนุน
๙๖๖	เจ้าพนักงานธุรการ	ปง./ขง.	๑	-	๐	๐	๑	๑	-	+๑	-	๐	๐	๐	๐	๐	๐	๐	เงินอุดหนุน
๙๖๗	เจ้าพนักงานการเงินและบัญชี	ปง./ขง.	๑	-	๐	๐	๑	๑	-	+๑	-	๐	๐	๐	๐	๐	๐	๐	เงินอุดหนุน
๙๖๘	พยาบาลวิชาชีพ	ชก.	๑	๑	๐	๐	๑	๑	-	+๑	-	๐	๐	๐	๐	๐	๐	๐	เงินอุดหนุน
๙๖๙	เจ้าพนักงานสาธารณสุข	ปง./ขง.	๑	-	๐	๐	๑	๑	-	+๑	-	๐	๐	๐	๐	๐	๐	๐	เงินอุดหนุน
๙๗๐	เจ้าพนักงานทันตสาธารณสุข	ปง./ขง.	๑	-	๐	๐	๑	๑	-	+๑	-	๐	๐	๐	๐	๐	๐	๐	เงินอุดหนุน
๙๗๑	นักวิชาการสาธารณสุข	ปก./ชก.	๑	-	๐	๐	๑	๑	-	+๑	-	๐	๐	๐	๐	๐	๐	๐	เงินอุดหนุน
๙๗๒	พยาบาลวิชาชีพ	ปก.	๑	๑	๐	๐	๑	๑	-	+๑	-	๐	๐	๐	๐	๐	๐	๐	เงินอุดหนุน
๙๗๓	พยาบาลวิชาชีพ	ปก./ชก.	๑	-	๐	๐	๑	๑	-	+๑	-	๐	๐	๐	๐	๐	๐	๐	เงินอุดหนุน
๙๗๔	แพทย์แผนไทย	ปก.	๑	๑	๐	๐	๑	๑	-	+๑	-	๐	๐	๐	๐	๐	๐	๐	เงินอุดหนุน
๙๗๕	เภสัชกร	ปก./ชก.	๑	-	๐	๐	๑	๑	-	+๑	-	๐	๐	๐	๐	๐	๐	๐	เงินอุดหนุน
๙๗๖	(นักวิชาการสาธารณสุข)	ชก.	๑	-	๐	๐	๑	๑	-	+๑	-	๐	๐	๐	๐	๐	๐	๐	เงินอุดหนุน
๙๗๗	นักวิชาการสาธารณสุข	ปก./ชก.	๑	-	๐	๐	๑	๑	-	+๑	-	๐	๐	๐	๐	๐	๐	๐	เงินอุดหนุน
๙๗๘	เจ้าพนักงานธุรการ	ปง./ขง.	๑	-	๐	๐	๑	๑	-	+๑	-	๐	๐	๐	๐	๐	๐	๐	เงินอุดหนุน
๙๗๙	นักวิชาการสาธารณสุข	ปก./ชก.	๑	-	๐	๐	๑	๑	-	+๑	-	๐	๐	๐	๐	๐	๐	๐	เงินอุดหนุน
๙๘๐	พยาบาลวิชาชีพ	ปก.	๑	๑	๐	๐	๑	๑	-	+๑	-	๐	๐	๐	๐	๐	๐	๐	เงินอุดหนุน
๙๘๑	นักวิชาการสาธารณสุข	ปก.	๑	๑	๐	๐	๑	๑	-	+๑	-	๐	๐	๐	๐	๐	๐	๐	เงินอุดหนุน
๙๘๒	พยาบาลวิชาชีพ	ปก./ชก.	๑	-	๐	๐	๑	๑	-	+๑	-	๐	๐	๐	๐	๐	๐	๐	เงินอุดหนุน
๙๘๓	พยาบาลวิชาชีพ	ชก.	๑	-	๐	๐	๑	๑	-	+๑	-	๐	๐	๐	๐	๐	๐	๐	เงินอุดหนุน
๙๘๔	นักวิชาการสาธารณสุข	ปก./ชก.	๑	-	๐	๐	๑	๑	-	+๑	-	๐	๐	๐	๐	๐	๐	๐	เงินอุดหนุน
๙๘๕	เจ้าพนักงานธุรการ	ปง./ขง.	๑	-	๐	๐	๑	๑	-	+๑	-	๐	๐	๐	๐	๐	๐	๐	เงินอุดหนุน
๙๘๖	นักวิชาการสาธารณสุข	ปก.	๑	๑	๐	๐	๑	๑	-	+๑	-	๐	๐	๐	๐	๐	๐	๐	เงินอุดหนุน
๙๘๗	พยาบาลวิชาชีพ	ปก./ชก.	๑	-	๐	๐	๑	๑	-	+๑	-	๐	๐	๐	๐	๐	๐	๐	เงินอุดหนุน
๙๘๘	นักวิชาการสาธารณสุข	ชก.	๑	๑	๐	๐	๑	๑	-	+๑	-	๐	๐	๐	๐	๐	๐	๐	เงินอุดหนุน
๙๘๙	พยาบาลวิชาชีพ	ปก./ชก.	๑	-	๐	๐	๑	๑	-	+๑	-	๐	๐	๐	๐	๐	๐	๐	เงินอุดหนุน
๙๙๐	นักวิชาการสาธารณสุข	ชก.	๑	๑	๐	๐	๑	๑	-	+๑	-	๐	๐	๐	๐	๐	๐	๐	เงินอุดหนุน
๙๙๑	นักวิชาการสาธารณสุข	ปก./ชก.	๑	-	๐	๐	๑	๑	-	+๑	-	๐	๐	๐	๐	๐	๐	๐	เงินอุดหนุน
๙๙๒	เจ้าพนักงานธุรการ	ปง./ขง.	๑	-	๐	๐	๑	๑	-	+๑	-	๐	๐	๐	๐	๐	๐	๐	เงินอุดหนุน
๙๙๓	เจ้าพนักงานการเงินและบัญชี	ปง./ขง.	๑	-	๐	๐	๑	๑	-	+๑	-	๐	๐	๐	๐	๐	๐	๐	เงินอุดหนุน
๙๙๔	นักวิชาการสาธารณสุข	ปก./ชก.	๑	-	๐	๐	๑	๑	-	+๑	-	๐	๐	๐	๐	๐	๐	๐	เงินอุดหนุน
๙๙๕	พยาบาลวิชาชีพ	ปก./ชก.	๑	-	๐	๐	๑	๑	-	+๑	-	๐	๐	๐	๐	๐	๐	๐	เงินอุดหนุน
๙๙๖	เจ้าพนักงานทันตสาธารณสุข	ปง./ขง.	๑	-	๐	๐	๑	๑	-	+๑	-	๐	๐	๐	๐	๐	๐	๐	เงินอุดหนุน

ที่	ชื่อสายงาน	ระดับ ตำแหน่ง	จำนวนที่มีอยู่ในปัจจุบัน				อัตราตำแหน่งที่คาดว่าจะต้องมี						ค่าใช้จ่ายเพิ่มขึ้น			ค่าใช้จ่ายรวม			หมายเหตุ	
			จำนวน ทั้งหมด	จำนวน (คน)	เงินเดือน	เงินประจำ ตำแหน่ง	ในระยะเวลา ๓ ปีข้างหน้า			เพิ่ม/ลด			๒๕๖๗	๒๕๖๘	๒๕๖๙	๒๕๖๗	๒๕๖๘	๒๕๖๙		
							๒๕๖๗	๒๕๖๘	๒๕๖๙	๒๕๖๗	๒๕๖๘	๒๕๖๙								
๙๙๗	นักวิชาการสาธารณสุข	ปก./ชก.	๑	-	๐	๐	๑	๑	-	+๑	-	๐	๐	๐	๐	๐	๐	๐	๐	เงินอุดหนุน
๙๙๘	พยาบาลวิชาชีพ	ชก.	๑	๑	๐	๐	๑	๑	-	+๑	-	๐	๐	๐	๐	๐	๐	๐	๐	เงินอุดหนุน
๙๙๙	พยาบาลวิชาชีพ	ปก./ชก.	๑	-	๐	๐	๑	๑	-	+๑	-	๐	๐	๐	๐	๐	๐	๐	๐	เงินอุดหนุน
๑๐๐๐	แพทย์แผนไทย	ปก.	๑	๑	๐	๐	๑	๑	-	+๑	-	๐	๐	๐	๐	๐	๐	๐	๐	เงินอุดหนุน
๑๐๐๑	เภสัชกร	ปก./ชก.	๑	-	๐	๐	๑	๑	-	+๑	-	๐	๐	๐	๐	๐	๐	๐	๐	เงินอุดหนุน
๑๐๐๒	พยาบาลวิชาชีพ	ชก.	๑	-	๐	๐	๑	๑	-	+๑	-	๐	๐	๐	๐	๐	๐	๐	๐	เงินอุดหนุน
๑๐๐๓	นักวิชาการสาธารณสุข	ปก./ชก.	๑	-	๐	๐	๑	๑	-	+๑	-	๐	๐	๐	๐	๐	๐	๐	๐	เงินอุดหนุน
๑๐๐๔	เจ้าพนักงานธุรการ	ปง./ชง.	๑	-	๐	๐	๑	๑	-	+๑	-	๐	๐	๐	๐	๐	๐	๐	๐	เงินอุดหนุน
๑๐๐๕	เจ้าพนักงานการเงินและบัญชี	ปง./ชง.	๑	-	๐	๐	๑	๑	-	+๑	-	๐	๐	๐	๐	๐	๐	๐	๐	เงินอุดหนุน
๑๐๐๖	นักวิชาการสาธารณสุข	ปก./ชก.	๑	-	๐	๐	๑	๑	-	+๑	-	๐	๐	๐	๐	๐	๐	๐	๐	เงินอุดหนุน
๑๐๐๗	พยาบาลวิชาชีพ	ปก.	๑	๑	๐	๐	๑	๑	-	+๑	-	๐	๐	๐	๐	๐	๐	๐	๐	เงินอุดหนุน
๑๐๐๘	เจ้าพนักงานทันตสาธารณสุข	ปง./ชง.	๑	-	๐	๐	๑	๑	-	+๑	-	๐	๐	๐	๐	๐	๐	๐	๐	เงินอุดหนุน
๑๐๐๙	นักวิชาการสาธารณสุข	ปก./ชก.	๑	-	๐	๐	๑	๑	-	+๑	-	๐	๐	๐	๐	๐	๐	๐	๐	เงินอุดหนุน
๑๐๑๐	พยาบาลวิชาชีพ	ชก.	๑	๑	๐	๐	๑	๑	-	+๑	-	๐	๐	๐	๐	๐	๐	๐	๐	เงินอุดหนุน
๑๐๑๑	พยาบาลวิชาชีพ	ชก.	๑	๑	๐	๐	๑	๑	-	+๑	-	๐	๐	๐	๐	๐	๐	๐	๐	เงินอุดหนุน
๑๐๑๒	แพทย์แผนไทย	ปก.	๑	๑	๐	๐	๑	๑	-	+๑	-	๐	๐	๐	๐	๐	๐	๐	๐	เงินอุดหนุน
๑๐๑๓	เภสัชกร	ปก./ชก.	๑	-	๐	๐	๑	๑	-	+๑	-	๐	๐	๐	๐	๐	๐	๐	๐	เงินอุดหนุน
๑๐๑๔	พยาบาลวิชาชีพ	ชก.	๑	-	๐	๐	๑	๑	-	+๑	-	๐	๐	๐	๐	๐	๐	๐	๐	เงินอุดหนุน
๑๐๑๕	นักวิชาการสาธารณสุข	ปก./ชก.	๑	-	๐	๐	๑	๑	-	+๑	-	๐	๐	๐	๐	๐	๐	๐	๐	เงินอุดหนุน
๑๐๑๖	เจ้าพนักงานธุรการ	ปง./ชง.	๑	-	๐	๐	๑	๑	-	+๑	-	๐	๐	๐	๐	๐	๐	๐	๐	เงินอุดหนุน
๑๐๑๗	เจ้าพนักงานการเงินและบัญชี	ปง./ชง.	๑	-	๐	๐	๑	๑	-	+๑	-	๐	๐	๐	๐	๐	๐	๐	๐	เงินอุดหนุน
๑๐๑๘	พยาบาลวิชาชีพ	ปก./ชก.	๑	-	๐	๐	๑	๑	-	+๑	-	๐	๐	๐	๐	๐	๐	๐	๐	เงินอุดหนุน
๑๐๑๙	นักวิชาการสาธารณสุข	ปก./ชก.	๑	-	๐	๐	๑	๑	-	+๑	-	๐	๐	๐	๐	๐	๐	๐	๐	เงินอุดหนุน
๑๐๒๐	เจ้าพนักงานทันตสาธารณสุข	ปง./ชง.	๑	-	๐	๐	๑	๑	-	+๑	-	๐	๐	๐	๐	๐	๐	๐	๐	เงินอุดหนุน
๑๐๒๑	นักวิชาการสาธารณสุข	ปก./ชก.	๑	-	๐	๐	๑	๑	-	+๑	-	๐	๐	๐	๐	๐	๐	๐	๐	เงินอุดหนุน
๑๐๒๒	พยาบาลวิชาชีพ	ปก.	๑	๑	๐	๐	๑	๑	-	+๑	-	๐	๐	๐	๐	๐	๐	๐	๐	เงินอุดหนุน
๑๐๒๓	พยาบาลวิชาชีพ	ปก./ชก.	๑	-	๐	๐	๑	๑	-	+๑	-	๐	๐	๐	๐	๐	๐	๐	๐	เงินอุดหนุน
๑๐๒๔	แพทย์แผนไทย	ปก./ชก.	๑	-	๐	๐	๑	๑	-	+๑	-	๐	๐	๐	๐	๐	๐	๐	๐	เงินอุดหนุน
๑๐๒๕	เจ้าพนักงานเภสัชกรรม	ปง./ชง.	๑	-	๐	๐	๑	๑	-	+๑	-	๐	๐	๐	๐	๐	๐	๐	๐	เงินอุดหนุน
๑๐๒๖	พยาบาลวิชาชีพ	ชก.	๑	-	๐	๐	๑	๑	-	+๑	-	๐	๐	๐	๐	๐	๐	๐	๐	เงินอุดหนุน
๑๐๒๗	นักวิชาการสาธารณสุข	ปก./ชก.	๑	-	๐	๐	๑	๑	-	+๑	-	๐	๐	๐	๐	๐	๐	๐	๐	เงินอุดหนุน
๑๐๒๘	เจ้าพนักงานธุรการ	ปง./ชง.	๑	-	๐	๐	๑	๑	-	+๑	-	๐	๐	๐	๐	๐	๐	๐	๐	เงินอุดหนุน
๑๐๒๙	เจ้าพนักงานการเงินและบัญชี	ปง./ชง.	๑	-	๐	๐	๑	๑	-	+๑	-	๐	๐	๐	๐	๐	๐	๐	๐	เงินอุดหนุน
๑๐๓๐	นักวิชาการสาธารณสุข	ปก./ชก.	๑	-	๐	๐	๑	๑	-	+๑	-	๐	๐	๐	๐	๐	๐	๐	๐	เงินอุดหนุน

ที่	ชื่อสายงาน	ระดับ ตำแหน่ง	จำนวนที่มีอยู่ในปัจจุบัน				อัตราตำแหน่งที่คาดว่าจะต้องมี						ค่าใช้จ่ายที่เพิ่มขึ้น			ค่าใช้จ่ายรวม			หมายเหตุ	
			จำนวน ทั้งหมด	จำนวน (คน)	เงินเดือน	เงินประจำ ตำแหน่ง	ในระยะเวลา ๓ ปีข้างหน้า			เพิ่ม/ลด			๒๕๖๗	๒๕๖๘	๒๕๖๙	๒๕๖๗	๒๕๖๘	๒๕๖๙		
							๒๕๖๗	๒๕๖๘	๒๕๖๙	๒๕๖๗	๒๕๖๘	๒๕๖๙								
๑๐๓๑	พยาบาลวิชาชีพ	ปก./ชก.	๑	-	๐	๐	๐	๑	๑	-	+๑	-	๐	๐	๐	๐	๐	๐	๐	เงินอุดหนุน
๑๐๓๒	เจ้าหน้าที่งานทัศนสาธิต	ปง./ชง.	๑	-	๐	๐	๐	๑	๑	-	+๑	-	๐	๐	๐	๐	๐	๐	๐	เงินอุดหนุน
๑๐๓๓	นักวิชาการสาธารณสุข	ปก./ชก.	๑	-	๐	๐	๐	๑	๑	-	+๑	-	๐	๐	๐	๐	๐	๐	๐	เงินอุดหนุน
๑๐๓๔	พยาบาลวิชาชีพ	ปก./ชก.	๑	-	๐	๐	๐	๑	๑	-	+๑	-	๐	๐	๐	๐	๐	๐	๐	เงินอุดหนุน
๑๐๓๕	พยาบาลวิชาชีพ	ปก./ชก.	๑	-	๐	๐	๐	๑	๑	-	+๑	-	๐	๐	๐	๐	๐	๐	๐	เงินอุดหนุน
๑๐๓๖	แพทย์แผนไทย	ปก.	๑	๑	๐	๐	๐	๑	๑	-	+๑	-	๐	๐	๐	๐	๐	๐	๐	เงินอุดหนุน
๑๐๓๗	เภสัชกร	ปก./ชก.	๑	-	๐	๐	๐	๑	๑	-	+๑	-	๐	๐	๐	๐	๐	๐	๐	เงินอุดหนุน
๑๐๓๘	นักวิชาการสาธารณสุข	ชก.	๑	-	๐	๐	๐	๑	๑	-	+๑	-	๐	๐	๐	๐	๐	๐	๐	เงินอุดหนุน
๑๐๓๙	นักวิชาการสาธารณสุข	ปก./ชก.	๑	-	๐	๐	๐	๑	๑	-	+๑	-	๐	๐	๐	๐	๐	๐	๐	เงินอุดหนุน
๑๐๔๐	เจ้าหน้าที่งานธุรการ	ปง./ชง.	๑	-	๐	๐	๐	๑	๑	-	+๑	-	๐	๐	๐	๐	๐	๐	๐	เงินอุดหนุน
๑๐๔๑	เจ้าหน้าที่งานการเงินและบัญชี	ปง./ชง.	๑	-	๐	๐	๐	๑	๑	-	+๑	-	๐	๐	๐	๐	๐	๐	๐	เงินอุดหนุน
๑๐๔๒	นักวิชาการสาธารณสุข	ปก./ชก.	๑	-	๐	๐	๐	๑	๑	-	+๑	-	๐	๐	๐	๐	๐	๐	๐	เงินอุดหนุน
๑๐๔๓	พยาบาลวิชาชีพ	ปก./ชก.	๑	-	๐	๐	๐	๑	๑	-	+๑	-	๐	๐	๐	๐	๐	๐	๐	เงินอุดหนุน
๑๐๔๔	เจ้าหน้าที่งานทัศนสาธิต	ปง./ชง.	๑	-	๐	๐	๐	๑	๑	-	+๑	-	๐	๐	๐	๐	๐	๐	๐	เงินอุดหนุน
๑๐๔๕	นักวิชาการสาธารณสุข	ปก./ชก.	๑	-	๐	๐	๐	๑	๑	-	+๑	-	๐	๐	๐	๐	๐	๐	๐	เงินอุดหนุน
๑๐๔๖	พยาบาลวิชาชีพ	ชก.	๑	๑	๐	๐	๐	๑	๑	-	+๑	-	๐	๐	๐	๐	๐	๐	๐	เงินอุดหนุน
๑๐๔๗	พยาบาลวิชาชีพ	ชก.	๑	๑	๐	๐	๐	๑	๑	-	+๑	-	๐	๐	๐	๐	๐	๐	๐	เงินอุดหนุน
๑๐๔๘	แพทย์แผนไทย	ปก./ชก.	๑	-	๐	๐	๐	๑	๑	-	+๑	-	๐	๐	๐	๐	๐	๐	๐	เงินอุดหนุน
๑๐๔๙	เภสัชกร	ปก./ชก.	๑	-	๐	๐	๐	๑	๑	-	+๑	-	๐	๐	๐	๐	๐	๐	๐	เงินอุดหนุน
๑๐๕๐	นักวิชาการสาธารณสุข	ชก.	๑	-	๐	๐	๐	๑	๑	-	+๑	-	๐	๐	๐	๐	๐	๐	๐	เงินอุดหนุน
๑๐๕๑	นักวิชาการสาธารณสุข	ปก./ชก.	๑	-	๐	๐	๐	๑	๑	-	+๑	-	๐	๐	๐	๐	๐	๐	๐	เงินอุดหนุน
๑๐๕๒	เจ้าหน้าที่งานธุรการ	ปง./ชง.	๑	-	๐	๐	๐	๑	๑	-	+๑	-	๐	๐	๐	๐	๐	๐	๐	เงินอุดหนุน
๑๐๕๓	นักวิชาการสาธารณสุข	ชก.	๑	๑	๐	๐	๐	๑	๑	-	+๑	-	๐	๐	๐	๐	๐	๐	๐	เงินอุดหนุน
๑๐๕๔	พยาบาลวิชาชีพ	ปก./ชก.	๑	-	๐	๐	๐	๑	๑	-	+๑	-	๐	๐	๐	๐	๐	๐	๐	เงินอุดหนุน
๑๐๕๕	แพทย์แผนไทย	ปก./ชก.	๑	-	๐	๐	๐	๑	๑	-	+๑	-	๐	๐	๐	๐	๐	๐	๐	เงินอุดหนุน
๑๐๕๖	พยาบาลวิชาชีพ	ชก.	๑	๑	๐	๐	๐	๑	๑	-	+๑	-	๐	๐	๐	๐	๐	๐	๐	เงินอุดหนุน
๑๐๕๗	พยาบาลวิชาชีพ	ชก.	๑	-	๐	๐	๐	๑	๑	-	+๑	-	๐	๐	๐	๐	๐	๐	๐	เงินอุดหนุน
๑๐๕๘	นักวิชาการสาธารณสุข	ปก./ชก.	๑	-	๐	๐	๐	๑	๑	-	+๑	-	๐	๐	๐	๐	๐	๐	๐	เงินอุดหนุน
๑๐๕๙	เจ้าหน้าที่งานธุรการ	ปง./ชง.	๑	-	๐	๐	๐	๑	๑	-	+๑	-	๐	๐	๐	๐	๐	๐	๐	เงินอุดหนุน
๑๐๖๐	นักวิชาการสาธารณสุข	ปก./ชก.	๑	-	๐	๐	๐	๑	๑	-	+๑	-	๐	๐	๐	๐	๐	๐	๐	เงินอุดหนุน
๑๐๖๑	พยาบาลวิชาชีพ	ชก.	๑	๑	๐	๐	๐	๑	๑	-	+๑	-	๐	๐	๐	๐	๐	๐	๐	เงินอุดหนุน
๑๐๖๒	นักวิชาการสาธารณสุข	ปก./ชก.	๑	-	๐	๐	๐	๑	๑	-	+๑	-	๐	๐	๐	๐	๐	๐	๐	เงินอุดหนุน
๑๐๖๓	พยาบาลวิชาชีพ	ชก.	๑	๑	๐	๐	๐	๑	๑	-	+๑	-	๐	๐	๐	๐	๐	๐	๐	เงินอุดหนุน
๑๐๖๔	นักวิชาการสาธารณสุข	ชก.	๑	-	๐	๐	๐	๑	๑	-	+๑	-	๐	๐	๐	๐	๐	๐	๐	เงินอุดหนุน

ที่	ชื่อสายงาน	ระดับ ตำแหน่ง	จำนวนที่มีอยู่ในปัจจุบัน				อัตราตำแหน่งที่คาดว่าจะต้องมี						ค่าใช้จ่ายที่เพิ่มขึ้น			ค่าใช้จ่ายรวม			หมายเหตุ
			จำนวน ทั้งหมด	จำนวน (คน)	เงินเดือน	เงินประจำ ตำแหน่ง	ในระยะเวลา ๓ ปีข้างหน้า			เพิ่ม/ลด			๒๕๖๗	๒๕๖๘	๒๕๖๙	๒๕๖๗	๒๕๖๘	๒๕๖๙	
							๒๕๖๗	๒๕๖๘	๒๕๖๙	๒๕๖๗	๒๕๖๘	๒๕๖๙							
๑๐๖๕	นักวิชาการสาธารณสุข	ปก./ชก.	๑	-	๐	๐	๑	๑	-	+๑	-	๐	๐	๐	๐	๐	๐	๐	เงินอุดหนุน
๑๐๖๖	เจ้าพนักงานธุรการ	ปง./ชง.	๑	-	๐	๐	๑	๑	-	+๑	-	๐	๐	๐	๐	๐	๐	๐	เงินอุดหนุน
๑๐๖๗	นักวิชาการสาธารณสุข	ปก./ชก.	๑	-	๐	๐	๑	๑	-	+๑	-	๐	๐	๐	๐	๐	๐	๐	เงินอุดหนุน
๑๐๖๘	พยาบาลวิชาชีพ	ปก./ชก.	๑	-	๐	๐	๑	๑	-	+๑	-	๐	๐	๐	๐	๐	๐	๐	เงินอุดหนุน
๑๐๖๙	นักวิชาการสาธารณสุข	ปก./ชก.	๑	-	๐	๐	๑	๑	-	+๑	-	๐	๐	๐	๐	๐	๐	๐	เงินอุดหนุน
๑๐๗๐	พยาบาลวิชาชีพ	ปก.	๑	๑	๐	๐	๑	๑	-	+๑	-	๐	๐	๐	๐	๐	๐	๐	เงินอุดหนุน
๑๐๗๑	นักวิชาการสาธารณสุข	ชก.	๑	-	๐	๐	๑	๑	-	+๑	-	๐	๐	๐	๐	๐	๐	๐	เงินอุดหนุน
๑๐๗๒	นักวิชาการสาธารณสุข	ปก./ชก.	๑	-	๐	๐	๑	๑	-	+๑	-	๐	๐	๐	๐	๐	๐	๐	เงินอุดหนุน
๑๐๗๓	เจ้าพนักงานธุรการ	ปง./ชง.	๑	-	๐	๐	๑	๑	-	+๑	-	๐	๐	๐	๐	๐	๐	๐	เงินอุดหนุน
๑๐๗๔	เจ้าพนักงานการเงินและบัญชี	ปง./ชง.	๑	-	๐	๐	๑	๑	-	+๑	-	๐	๐	๐	๐	๐	๐	๐	เงินอุดหนุน
๑๐๗๕	นักวิชาการสาธารณสุข	ชก.	๑	๑	๐	๐	๑	๑	-	+๑	-	๐	๐	๐	๐	๐	๐	๐	เงินอุดหนุน
๑๐๗๖	นักวิชาการสาธารณสุข	ปก./ชก.	๑	-	๐	๐	๑	๑	-	+๑	-	๐	๐	๐	๐	๐	๐	๐	เงินอุดหนุน
๑๐๗๗	พยาบาลวิชาชีพ	ปก./ชก.	๑	-	๐	๐	๑	๑	-	+๑	-	๐	๐	๐	๐	๐	๐	๐	เงินอุดหนุน
๑๐๗๘	เจ้าพนักงานทันตสาธารณสุข	ปง.	๑	๑	๐	๐	๑	๑	-	+๑	-	๐	๐	๐	๐	๐	๐	๐	เงินอุดหนุน
๑๐๗๙	นักวิชาการสาธารณสุข	ปก./ชก.	๑	-	๐	๐	๑	๑	-	+๑	-	๐	๐	๐	๐	๐	๐	๐	เงินอุดหนุน
๑๐๘๐	พยาบาลวิชาชีพ	ปก.	๑	๑	๐	๐	๑	๑	-	+๑	-	๐	๐	๐	๐	๐	๐	๐	เงินอุดหนุน
๑๐๘๑	พยาบาลวิชาชีพ	ชก.	๑	๑	๐	๐	๑	๑	-	+๑	-	๐	๐	๐	๐	๐	๐	๐	เงินอุดหนุน
๑๐๘๒	แพทย์แผนไทย	ปก./ชก.	๑	-	๐	๐	๑	๑	-	+๑	-	๐	๐	๐	๐	๐	๐	๐	เงินอุดหนุน
๑๐๘๓	เจ้าพนักงานสาธารณสุข	ชง.	๑	๑	๐	๐	๑	๑	-	+๑	-	๐	๐	๐	๐	๐	๐	๐	เงินอุดหนุน
๑๐๘๔	เจ้าพนักงานเภสัชกรรม	ปง./ชง.	๑	-	๐	๐	๑	๑	-	+๑	-	๐	๐	๐	๐	๐	๐	๐	เงินอุดหนุน
๑๐๘๕	พยาบาลวิชาชีพ	ชก.	๑	-	๐	๐	๑	๑	-	+๑	-	๐	๐	๐	๐	๐	๐	๐	เงินอุดหนุน
๑๐๘๖	นักวิชาการสาธารณสุข	ปก./ชก.	๑	-	๐	๐	๑	๑	-	+๑	-	๐	๐	๐	๐	๐	๐	๐	เงินอุดหนุน
๑๐๘๗	เจ้าพนักงานธุรการ	ปง./ชง.	๑	-	๐	๐	๑	๑	-	+๑	-	๐	๐	๐	๐	๐	๐	๐	เงินอุดหนุน
๑๐๘๘	เจ้าพนักงานการเงินและบัญชี	ปง./ชง.	๑	-	๐	๐	๑	๑	-	+๑	-	๐	๐	๐	๐	๐	๐	๐	เงินอุดหนุน
๑๐๘๙	พยาบาลวิชาชีพ	ปก./ชก.	๑	-	๐	๐	๑	๑	-	+๑	-	๐	๐	๐	๐	๐	๐	๐	เงินอุดหนุน
๑๐๙๐	เจ้าพนักงานสาธารณสุข	ชง.	๑	๑	๐	๐	๑	๑	-	+๑	-	๐	๐	๐	๐	๐	๐	๐	เงินอุดหนุน
๑๐๙๑	เจ้าพนักงานทันตสาธารณสุข	ปง./ชง.	๑	-	๐	๐	๑	๑	-	+๑	-	๐	๐	๐	๐	๐	๐	๐	เงินอุดหนุน
๑๐๙๒	นักวิชาการสาธารณสุข	ปก./ชก.	๑	-	๐	๐	๑	๑	-	+๑	-	๐	๐	๐	๐	๐	๐	๐	เงินอุดหนุน
๑๐๙๓	พยาบาลวิชาชีพ	ชก.	๑	๑	๐	๐	๑	๑	-	+๑	-	๐	๐	๐	๐	๐	๐	๐	เงินอุดหนุน
๑๐๙๔	พยาบาลวิชาชีพ	ปก./ชก.	๑	-	๐	๐	๑	๑	-	+๑	-	๐	๐	๐	๐	๐	๐	๐	เงินอุดหนุน
๑๐๙๕	แพทย์แผนไทย	ปก./ชก.	๑	-	๐	๐	๑	๑	-	+๑	-	๐	๐	๐	๐	๐	๐	๐	เงินอุดหนุน
๑๐๙๖	เจ้าพนักงานเภสัชกรรม	ปง./ชง.	๑	-	๐	๐	๑	๑	-	+๑	-	๐	๐	๐	๐	๐	๐	๐	เงินอุดหนุน
๑๐๙๗	พยาบาลวิชาชีพ	ชก.	๑	-	๐	๐	๑	๑	-	+๑	-	๐	๐	๐	๐	๐	๐	๐	เงินอุดหนุน
๑๐๙๘	นักวิชาการสาธารณสุข	ปก./ชก.	๑	-	๐	๐	๑	๑	-	+๑	-	๐	๐	๐	๐	๐	๐	๐	เงินอุดหนุน

ที่	ชื่อสายงาน	ระดับ ตำแหน่ง	จำนวนที่มีอยู่ในปัจจุบัน				อัตราตำแหน่งที่คาดว่าจะต้องมี						ค่าใช้จ่ายที่เพิ่มขึ้น			ค่าใช้จ่ายรวม			หมายเหตุ	
			จำนวน ทั้งหมด	จำนวน (คน)	เงินเดือน	เงินประจำ ตำแหน่ง	ในระยะเวลา ๓ ปีข้างหน้า			เพิ่ม/ลด			๒๕๖๗	๒๕๖๘	๒๕๖๙	๒๕๖๗	๒๕๖๘	๒๕๖๙		
							๒๕๖๗	๒๕๖๘	๒๕๖๙	๒๕๖๗	๒๕๖๘	๒๕๖๙								
๑๐๘๙	เจ้าหน้าที่ธุรการ	ปง./ขง.	๑	-	๐	๐	๐	๑	๑	-	+๑	-	๐	๐	๐	๐	๐	๐	๐	เงินอุดหนุน
๑๑๐๐	เจ้าหน้าที่การเงินและบัญชี	ปง./ขง.	๑	-	๐	๐	๐	๑	๑	-	+๑	-	๐	๐	๐	๐	๐	๐	๐	เงินอุดหนุน
๑๑๐๑	พยาบาลวิชาชีพ	ปก./ชก.	๑	-	๐	๐	๐	๑	๑	-	+๑	-	๐	๐	๐	๐	๐	๐	๐	เงินอุดหนุน
๑๑๐๒	เจ้าหน้าที่งานสาธารณสุข	ขง.	๑	๑	๐	๐	๐	๑	๑	-	+๑	-	๐	๐	๐	๐	๐	๐	๐	เงินอุดหนุน
๑๑๐๓	เจ้าหน้าที่งานทันตสาธารณสุข	ปง./ขง.	๑	-	๐	๐	๐	๑	๑	-	+๑	-	๐	๐	๐	๐	๐	๐	๐	เงินอุดหนุน
๑๑๐๔	พยาบาลวิชาชีพ	ชก.	๑	๑	๐	๐	๐	๑	๑	-	+๑	-	๐	๐	๐	๐	๐	๐	๐	เงินอุดหนุน
๑๑๐๕	พยาบาลวิชาชีพ	ปก./ชก.	๑	-	๐	๐	๐	๑	๑	-	+๑	-	๐	๐	๐	๐	๐	๐	๐	เงินอุดหนุน
๑๑๐๖	แพทย์แผนไทย	ปก.	๑	๑	๐	๐	๐	๑	๑	-	+๑	-	๐	๐	๐	๐	๐	๐	๐	เงินอุดหนุน
๑๑๐๗	เภสัชกร	ปก./ชก.	๑	-	๐	๐	๐	๑	๑	-	+๑	-	๐	๐	๐	๐	๐	๐	๐	เงินอุดหนุน
๑๑๐๘	เจ้าหน้าที่งานสาธารณสุข	ขง.	๑	๑	๐	๐	๐	๑	๑	-	+๑	-	๐	๐	๐	๐	๐	๐	๐	เงินอุดหนุน
๑๑๐๙	นักวิชาการสาธารณสุข	ชก.	๑	๑	๐	๐	๐	๑	๑	-	+๑	-	๐	๐	๐	๐	๐	๐	๐	เงินอุดหนุน
๑๑๑๐	นักวิชาการสาธารณสุข	ปก./ชก.	๑	-	๐	๐	๐	๑	๑	-	+๑	-	๐	๐	๐	๐	๐	๐	๐	เงินอุดหนุน
๑๑๑๑	เจ้าหน้าที่ธุรการ	ปง./ขง.	๑	-	๐	๐	๐	๑	๑	-	+๑	-	๐	๐	๐	๐	๐	๐	๐	เงินอุดหนุน
๑๑๑๒	เจ้าหน้าที่การเงินและบัญชี	ปง./ขง.	๑	-	๐	๐	๐	๑	๑	-	+๑	-	๐	๐	๐	๐	๐	๐	๐	เงินอุดหนุน
๑๑๑๓	นักวิชาการสาธารณสุข	ชก.	๑	๑	๐	๐	๐	๑	๑	-	+๑	-	๐	๐	๐	๐	๐	๐	๐	เงินอุดหนุน
๑๑๑๔	พยาบาลวิชาชีพ	ปก.	๑	๑	๐	๐	๐	๑	๑	-	+๑	-	๐	๐	๐	๐	๐	๐	๐	เงินอุดหนุน
๑๑๑๕	เจ้าหน้าที่งานทันตสาธารณสุข	ปง./ขง.	๑	-	๐	๐	๐	๑	๑	-	+๑	-	๐	๐	๐	๐	๐	๐	๐	เงินอุดหนุน
๑๑๑๖	นักวิชาการสาธารณสุข	ปก./ชก.	๑	-	๐	๐	๐	๑	๑	-	+๑	-	๐	๐	๐	๐	๐	๐	๐	เงินอุดหนุน
๑๑๑๗	พยาบาลวิชาชีพ	ปก.	๑	๑	๐	๐	๐	๑	๑	-	+๑	-	๐	๐	๐	๐	๐	๐	๐	เงินอุดหนุน
๑๑๑๘	พยาบาลวิชาชีพ	ปก.	๑	๑	๐	๐	๐	๑	๑	-	+๑	-	๐	๐	๐	๐	๐	๐	๐	เงินอุดหนุน
๑๑๑๙	แพทย์แผนไทย	ปก.	๑	๑	๐	๐	๐	๑	๑	-	+๑	-	๐	๐	๐	๐	๐	๐	๐	เงินอุดหนุน
๑๑๒๐	เภสัชกร	ปก./ชก.	๑	-	๐	๐	๐	๑	๑	-	+๑	-	๐	๐	๐	๐	๐	๐	๐	เงินอุดหนุน
๑๑๒๑	พยาบาลวิชาชีพ	ชก.	๑	-	๐	๐	๐	๑	๑	-	+๑	-	๐	๐	๐	๐	๐	๐	๐	เงินอุดหนุน
๑๑๒๒	นักวิชาการสาธารณสุข	ปก./ชก.	๑	-	๐	๐	๐	๑	๑	-	+๑	-	๐	๐	๐	๐	๐	๐	๐	เงินอุดหนุน
๑๑๒๓	เจ้าหน้าที่ธุรการ	ปง./ขง.	๑	-	๐	๐	๐	๑	๑	-	+๑	-	๐	๐	๐	๐	๐	๐	๐	เงินอุดหนุน
๑๑๒๔	เจ้าหน้าที่การเงินและบัญชี	ปง./ขง.	๑	-	๐	๐	๐	๑	๑	-	+๑	-	๐	๐	๐	๐	๐	๐	๐	เงินอุดหนุน
๑๑๒๕	พยาบาลวิชาชีพ	ปก./ชก.	๑	-	๐	๐	๐	๑	๑	-	+๑	-	๐	๐	๐	๐	๐	๐	๐	เงินอุดหนุน
๑๑๒๖	เจ้าหน้าที่งานสาธารณสุข	ขง.	๑	๑	๐	๐	๐	๑	๑	-	+๑	-	๐	๐	๐	๐	๐	๐	๐	เงินอุดหนุน
๑๑๒๗	เจ้าหน้าที่งานทันตสาธารณสุข	ปง./ขง.	๑	-	๐	๐	๐	๑	๑	-	+๑	-	๐	๐	๐	๐	๐	๐	๐	เงินอุดหนุน
๑๑๒๘	นักวิชาการสาธารณสุข	ปก./ชก.	๑	-	๐	๐	๐	๑	๑	-	+๑	-	๐	๐	๐	๐	๐	๐	๐	เงินอุดหนุน
๑๑๒๙	พยาบาลวิชาชีพ	ชก.	๑	๑	๐	๐	๐	๑	๑	-	+๑	-	๐	๐	๐	๐	๐	๐	๐	เงินอุดหนุน
๑๑๓๐	พยาบาลวิชาชีพ	ปก./ชก.	๑	-	๐	๐	๐	๑	๑	-	+๑	-	๐	๐	๐	๐	๐	๐	๐	เงินอุดหนุน
๑๑๓๑	แพทย์แผนไทย	ปก./ชก.	๑	-	๐	๐	๐	๑	๑	-	+๑	-	๐	๐	๐	๐	๐	๐	๐	เงินอุดหนุน
๑๑๓๒	เจ้าหน้าที่งานเภสัชกรรม	ปง./ขง.	๑	-	๐	๐	๐	๑	๑	-	+๑	-	๐	๐	๐	๐	๐	๐	๐	เงินอุดหนุน

ที่	ชื่อสายงาน	ระดับ ตำแหน่ง	จำนวนที่มีอยู่ในปัจจุบัน				อัตราตำแหน่งที่คาดว่าจะต้องมี						ค่าใช้จ่ายที่เพิ่มขึ้น			ค่าใช้จ่ายรวม			หมายเหตุ	
			จำนวน ทั้งหมด	จำนวน (คน)	เงินเดือน	เงินประจำ ตำแหน่ง	ในระยะเวลา ๓ ปีข้างหน้า			เพิ่ม/ลด			๒๕๖๗	๒๕๖๘	๒๕๖๙	๒๕๖๗	๒๕๖๘	๒๕๖๙		
							๒๕๖๗	๒๕๖๘	๒๕๖๙	๒๕๖๗	๒๕๖๘	๒๕๖๙								
๑๑๖๗	แพทย์แผนไทย	ปก./ชก.	๑	-	๐	๐	๐	๑	๑	-	+๑	-	๐	๐	๐	๐	๐	๐	๐	เงินอุดหนุน
๑๑๖๘	เจ้าพนักงานเภสัชกรรม	ปง./ชง.	๑	-	๐	๐	๐	๑	๑	-	+๑	-	๐	๐	๐	๐	๐	๐	๐	เงินอุดหนุน
๑๑๖๙	พยาบาลวิชาชีพ	ชก.	๑	-	๐	๐	๐	๑	๑	-	+๑	-	๐	๐	๐	๐	๐	๐	๐	เงินอุดหนุน
๑๑๗๐	นักวิชาการสาธารณสุข	ปก./ชก.	๑	-	๐	๐	๐	๑	๑	-	+๑	-	๐	๐	๐	๐	๐	๐	๐	เงินอุดหนุน
๑๑๗๑	เจ้าพนักงานธุรการ	ปง./ชง.	๑	-	๐	๐	๐	๑	๑	-	+๑	-	๐	๐	๐	๐	๐	๐	๐	เงินอุดหนุน
๑๑๗๒	พยาบาลวิชาชีพ	ปก./ชก.	๑	-	๐	๐	๐	๑	๑	-	+๑	-	๐	๐	๐	๐	๐	๐	๐	เงินอุดหนุน
๑๑๗๓	เจ้าพนักงานสาธารณสุข	ชง.	๑	๑	๐	๐	๐	๑	๑	-	+๑	-	๐	๐	๐	๐	๐	๐	๐	เงินอุดหนุน
๑๑๗๔	นักวิชาการสาธารณสุข	ปก./ชก.	๑	-	๐	๐	๐	๑	๑	-	+๑	-	๐	๐	๐	๐	๐	๐	๐	เงินอุดหนุน
๑๑๗๕	พยาบาลวิชาชีพ	ชก.	๑	๑	๐	๐	๐	๑	๑	-	+๑	-	๐	๐	๐	๐	๐	๐	๐	เงินอุดหนุน
๑๑๗๖	พยาบาลวิชาชีพ	ชก.	๑	-	๐	๐	๐	๑	๑	-	+๑	-	๐	๐	๐	๐	๐	๐	๐	เงินอุดหนุน
๑๑๗๗	นักวิชาการสาธารณสุข	ปก./ชก.	๑	-	๐	๐	๐	๑	๑	-	+๑	-	๐	๐	๐	๐	๐	๐	๐	เงินอุดหนุน
๑๑๗๘	เจ้าพนักงานธุรการ	ปง./ชง.	๑	-	๐	๐	๐	๑	๑	-	+๑	-	๐	๐	๐	๐	๐	๐	๐	เงินอุดหนุน
๑๑๗๙	พยาบาลวิชาชีพ	ปก.	๑	๑	๐	๐	๐	๑	๑	-	+๑	-	๐	๐	๐	๐	๐	๐	๐	เงินอุดหนุน
๑๑๘๐	เจ้าพนักงานสาธารณสุข	ปง./ชง.	๑	-	๐	๐	๐	๑	๑	-	+๑	-	๐	๐	๐	๐	๐	๐	๐	เงินอุดหนุน
๑๑๘๑	นักวิชาการสาธารณสุข	ปก./ชก.	๑	-	๐	๐	๐	๑	๑	-	+๑	-	๐	๐	๐	๐	๐	๐	๐	เงินอุดหนุน
๑๑๘๒	พยาบาลวิชาชีพ	ปก./ชก.	๑	-	๐	๐	๐	๑	๑	-	+๑	-	๐	๐	๐	๐	๐	๐	๐	เงินอุดหนุน
๑๑๘๓	(พยาบาลวิชาชีพ)	ชก.	๑	-	๐	๐	๐	๑	๑	-	+๑	-	๐	๐	๐	๐	๐	๐	๐	เงินอุดหนุน
๑๑๘๔	นักวิชาการสาธารณสุข	ปก./ชก.	๑	-	๐	๐	๐	๑	๑	-	+๑	-	๐	๐	๐	๐	๐	๐	๐	เงินอุดหนุน
๑๑๘๕	เจ้าพนักงานธุรการ	ปง./ชง.	๑	-	๐	๐	๐	๑	๑	-	+๑	-	๐	๐	๐	๐	๐	๐	๐	เงินอุดหนุน
๑๑๘๖	นักวิชาการสาธารณสุข	ปก./ชก.	๑	-	๐	๐	๐	๑	๑	-	+๑	-	๐	๐	๐	๐	๐	๐	๐	เงินอุดหนุน
๑๑๘๗	พยาบาลวิชาชีพ	ปก./ชก.	๑	-	๐	๐	๐	๑	๑	-	+๑	-	๐	๐	๐	๐	๐	๐	๐	เงินอุดหนุน
๑๑๘๘	นักวิชาการสาธารณสุข	ปก./ชก.	๑	-	๐	๐	๐	๑	๑	-	+๑	-	๐	๐	๐	๐	๐	๐	๐	เงินอุดหนุน
๑๑๘๙	พยาบาลวิชาชีพ	ปก./ชก.	๑	-	๐	๐	๐	๑	๑	-	+๑	-	๐	๐	๐	๐	๐	๐	๐	เงินอุดหนุน
๑๑๙๐	(พยาบาลวิชาชีพ)	ชก.	๑	๑	๐	๐	๐	๑	๑	-	+๑	-	๐	๐	๐	๐	๐	๐	๐	เงินอุดหนุน
๑๑๙๑	นักวิชาการสาธารณสุข	ปก./ชก.	๑	-	๐	๐	๐	๑	๑	-	+๑	-	๐	๐	๐	๐	๐	๐	๐	เงินอุดหนุน
๑๑๙๒	เจ้าพนักงานธุรการ	ปง./ชง.	๑	-	๐	๐	๐	๑	๑	-	+๑	-	๐	๐	๐	๐	๐	๐	๐	เงินอุดหนุน
๑๑๙๓	เจ้าพนักงานการเงินและบัญชี	ปง./ชง.	๑	-	๐	๐	๐	๑	๑	-	+๑	-	๐	๐	๐	๐	๐	๐	๐	เงินอุดหนุน
๑๑๙๔	นักวิชาการสาธารณสุข	ปก.	๑	๑	๐	๐	๐	๑	๑	-	+๑	-	๐	๐	๐	๐	๐	๐	๐	เงินอุดหนุน
๑๑๙๕	พยาบาลวิชาชีพ	ปก./ชก.	๑	-	๐	๐	๐	๑	๑	-	+๑	-	๐	๐	๐	๐	๐	๐	๐	เงินอุดหนุน
๑๑๙๖	เจ้าพนักงานทันตสาธารณสุข	ปง./ชง.	๑	-	๐	๐	๐	๑	๑	-	+๑	-	๐	๐	๐	๐	๐	๐	๐	เงินอุดหนุน
๑๑๙๗	นักวิชาการสาธารณสุข	ปก./ชก.	๑	-	๐	๐	๐	๑	๑	-	+๑	-	๐	๐	๐	๐	๐	๐	๐	เงินอุดหนุน
๑๑๙๘	พยาบาลวิชาชีพ	ปก./ชก.	๑	-	๐	๐	๐	๑	๑	-	+๑	-	๐	๐	๐	๐	๐	๐	๐	เงินอุดหนุน
๑๑๙๙	พยาบาลวิชาชีพ	ปก./ชก.	๑	-	๐	๐	๐	๑	๑	-	+๑	-	๐	๐	๐	๐	๐	๐	๐	เงินอุดหนุน
๑๒๐๐	แพทย์แผนไทย	ปก.	๑	๑	๐	๐	๐	๑	๑	-	+๑	-	๐	๐	๐	๐	๐	๐	๐	เงินอุดหนุน

ที่	ชื่อสายงาน	ระดับ ตำแหน่ง	จำนวนที่มีอยู่ในปัจจุบัน				อัตราตำแหน่งที่คาดว่าจะต้องมี						ค่าใช้จ่ายที่เพิ่มขึ้น			ค่าใช้จ่ายรวม			หมายเหตุ
			จำนวน ทั้งหมด	จำนวน (คน)	เงินเดือน	เงินประจำ ตำแหน่ง	ในระยะเวลา ๓ ปีข้างหน้า			เพิ่ม/ลด			๒๕๖๗	๒๕๖๘	๒๕๖๙	๒๕๖๗	๒๕๖๘	๒๕๖๙	
							๒๕๖๗	๒๕๖๘	๒๕๖๙	๒๕๖๗	๒๕๖๘	๒๕๖๙							
๑๒๐๑	เภสัชกร	ปก./ชก.	๑	-	๐	๐	๑	๑	-	+๑	-	๐	๐	๐	๐	๐	๐	๐	เงินอุดหนุน
๑๒๐๒	(พยาบาลวิชาชีพ)	ชก.	๑	๑	๐	๐	๑	๑	-	+๑	-	๐	๐	๐	๐	๐	๐	๐	เงินอุดหนุน
๑๒๐๓	นักวิชาการสาธารณสุข	ปก./ชก.	๑	-	๐	๐	๑	๑	-	+๑	-	๐	๐	๐	๐	๐	๐	๐	เงินอุดหนุน
๑๒๐๔	เจ้าหน้าที่งานธุรการ	ปง./ชง.	๑	-	๐	๐	๑	๑	-	+๑	-	๐	๐	๐	๐	๐	๐	๐	เงินอุดหนุน
๑๒๐๕	เจ้าหน้าที่งานการเงินและบัญชี	ปง./ชง.	๑	-	๐	๐	๑	๑	-	+๑	-	๐	๐	๐	๐	๐	๐	๐	เงินอุดหนุน
๑๒๐๖	นักวิชาการสาธารณสุข	ปก.	๑	๑	๐	๐	๑	๑	-	+๑	-	๐	๐	๐	๐	๐	๐	๐	เงินอุดหนุน
๑๒๐๗	พยาบาลวิชาชีพ	ชก.	๑	๑	๐	๐	๑	๑	-	+๑	-	๐	๐	๐	๐	๐	๐	๐	เงินอุดหนุน
๑๒๐๘	เจ้าหน้าที่งานทันตสาธารณสุข	ปง./ชง.	๑	-	๐	๐	๑	๑	-	+๑	-	๐	๐	๐	๐	๐	๐	๐	เงินอุดหนุน
๑๒๐๙	นักวิชาการสาธารณสุข	ปก./ชก.	๑	-	๐	๐	๑	๑	-	+๑	-	๐	๐	๐	๐	๐	๐	๐	เงินอุดหนุน
๑๒๑๐	พยาบาลวิชาชีพ	ชก.	๑	๑	๐	๐	๑	๑	-	+๑	-	๐	๐	๐	๐	๐	๐	๐	เงินอุดหนุน
๑๒๑๑	พยาบาลวิชาชีพ	ปก./ชก.	๑	-	๐	๐	๑	๑	-	+๑	-	๐	๐	๐	๐	๐	๐	๐	เงินอุดหนุน
๑๒๑๒	แพทย์แผนไทย	ชก.	๑	๑	๐	๐	๑	๑	-	+๑	-	๐	๐	๐	๐	๐	๐	๐	เงินอุดหนุน
๑๒๑๓	เภสัชกร	ปก./ชก.	๑	-	๐	๐	๑	๑	-	+๑	-	๐	๐	๐	๐	๐	๐	๐	เงินอุดหนุน
๑๒๑๔	นักวิชาการสาธารณสุข	ชก.	๑	๑	๐	๐	๑	๑	-	+๑	-	๐	๐	๐	๐	๐	๐	๐	เงินอุดหนุน
๑๒๑๕	นักวิชาการสาธารณสุข	ปก./ชก.	๑	-	๐	๐	๑	๑	-	+๑	-	๐	๐	๐	๐	๐	๐	๐	เงินอุดหนุน
๑๒๑๖	เจ้าหน้าที่งานธุรการ	ปง./ชง.	๑	-	๐	๐	๑	๑	-	+๑	-	๐	๐	๐	๐	๐	๐	๐	เงินอุดหนุน
๑๒๑๗	เจ้าหน้าที่งานการเงินและบัญชี	ปง./ชง.	๑	-	๐	๐	๑	๑	-	+๑	-	๐	๐	๐	๐	๐	๐	๐	เงินอุดหนุน
๑๒๑๘	นักวิชาการสาธารณสุข	ชก.	๑	๑	๐	๐	๑	๑	-	+๑	-	๐	๐	๐	๐	๐	๐	๐	เงินอุดหนุน
๑๒๑๙	พยาบาลวิชาชีพ	ปก./ชก.	๑	-	๐	๐	๑	๑	-	+๑	-	๐	๐	๐	๐	๐	๐	๐	เงินอุดหนุน
๑๒๒๐	เจ้าหน้าที่งานทันตสาธารณสุข	ปง./ชง.	๑	-	๐	๐	๑	๑	-	+๑	-	๐	๐	๐	๐	๐	๐	๐	เงินอุดหนุน
๑๒๒๑	นักวิชาการสาธารณสุข	ปก./ชก.	๑	-	๐	๐	๑	๑	-	+๑	-	๐	๐	๐	๐	๐	๐	๐	เงินอุดหนุน
๑๒๒๒	พยาบาลวิชาชีพ	ชก.	๑	๑	๐	๐	๑	๑	-	+๑	-	๐	๐	๐	๐	๐	๐	๐	เงินอุดหนุน
๑๒๒๓	พยาบาลวิชาชีพ	ปก./ชก.	๑	-	๐	๐	๑	๑	-	+๑	-	๐	๐	๐	๐	๐	๐	๐	เงินอุดหนุน
๑๒๒๔	แพทย์แผนไทย	ปก.	๑	๑	๐	๐	๑	๑	-	+๑	-	๐	๐	๐	๐	๐	๐	๐	เงินอุดหนุน
๑๒๒๕	เจ้าหน้าที่งานเภสัชกรรม	ปง./ชง.	๑	-	๐	๐	๑	๑	-	+๑	-	๐	๐	๐	๐	๐	๐	๐	เงินอุดหนุน
๑๒๒๖	นักวิชาการสาธารณสุข	ชก.	๑	๑	๐	๐	๑	๑	-	+๑	-	๐	๐	๐	๐	๐	๐	๐	เงินอุดหนุน
๑๒๒๗	นักวิชาการสาธารณสุข	ปก./ชก.	๑	-	๐	๐	๑	๑	-	+๑	-	๐	๐	๐	๐	๐	๐	๐	เงินอุดหนุน
๑๒๒๘	เจ้าหน้าที่งานธุรการ	ปง./ชง.	๑	-	๐	๐	๑	๑	-	+๑	-	๐	๐	๐	๐	๐	๐	๐	เงินอุดหนุน
๑๒๒๙	เจ้าหน้าที่งานการเงินและบัญชี	ปง./ชง.	๑	-	๐	๐	๑	๑	-	+๑	-	๐	๐	๐	๐	๐	๐	๐	เงินอุดหนุน
๑๒๓๐	นักวิชาการสาธารณสุข	ปก./ชก.	๑	-	๐	๐	๑	๑	-	+๑	-	๐	๐	๐	๐	๐	๐	๐	เงินอุดหนุน
๑๒๓๑	พยาบาลวิชาชีพ	ปก./ชก.	๑	-	๐	๐	๑	๑	-	+๑	-	๐	๐	๐	๐	๐	๐	๐	เงินอุดหนุน
๑๒๓๒	เจ้าหน้าที่งานทันตสาธารณสุข	ปง./ชง.	๑	-	๐	๐	๑	๑	-	+๑	-	๐	๐	๐	๐	๐	๐	๐	เงินอุดหนุน
๑๒๓๓	นักวิชาการสาธารณสุข	ปก./ชก.	๑	-	๐	๐	๑	๑	-	+๑	-	๐	๐	๐	๐	๐	๐	๐	เงินอุดหนุน
๑๒๓๔	พยาบาลวิชาชีพ	ชก.	๑	๑	๐	๐	๑	๑	-	+๑	-	๐	๐	๐	๐	๐	๐	๐	เงินอุดหนุน

ที่	ชื่อสายงาน	ระดับตำแหน่ง	จำนวนที่มีอยู่ในปัจจุบัน				อัตราตำแหน่งที่คาดว่าจะต้องมี						ค่าใช้จ่ายที่เพิ่มขึ้น			ค่าใช้จ่ายรวม			หมายเหตุ	
			จำนวนทั้งหมด	จำนวน(คน)	เงินเดือน	เงินประจำตำแหน่ง	ในระยะเวลา ๓ ปีข้างหน้า			เพิ่ม/ลด			๒๕๖๗	๒๕๖๘	๒๕๖๙	๒๕๖๗	๒๕๖๘	๒๕๖๙		
							๒๕๖๗	๒๕๖๘	๒๕๖๙	๒๕๖๗	๒๕๖๘	๒๕๖๙								
๑๒๗๒	นักวิชาการสาธารณสุข	ปก./ชก.	๑	-	๐	๐	๐	๑	๑	-	+๑	-	๐	๐	๐	๐	๐	๐	๐	เงินอุดหนุน
๑๒๗๓	พยาบาลวิชาชีพ	ชก.	๑	๑	๐	๐	๐	๑	๑	-	+๑	-	๐	๐	๐	๐	๐	๐	๐	เงินอุดหนุน
๑๒๗๔	แพทย์แผนไทย	ปก./ชก.	๑	-	๐	๐	๐	๑	๑	-	+๑	-	๐	๐	๐	๐	๐	๐	๐	เงินอุดหนุน
๑๒๗๕	พยาบาลวิชาชีพ	ปก./ชก.	๑	-	๐	๐	๐	๑	๑	-	+๑	-	๐	๐	๐	๐	๐	๐	๐	เงินอุดหนุน
๑๒๗๖	พยาบาลวิชาชีพ	ชก.	๑	-	๐	๐	๐	๑	๑	-	+๑	-	๐	๐	๐	๐	๐	๐	๐	เงินอุดหนุน
๑๒๗๗	นักวิชาการสาธารณสุข	ปก./ชก.	๑	-	๐	๐	๐	๑	๑	-	+๑	-	๐	๐	๐	๐	๐	๐	๐	เงินอุดหนุน
๑๒๗๘	เจ้านักงานธุรการ	ปง./ชง.	๑	-	๐	๐	๐	๑	๑	-	+๑	-	๐	๐	๐	๐	๐	๐	๐	เงินอุดหนุน
๑๒๗๙	เจ้านักงานการเงินและบัญชี	ปง./ชง.	๑	-	๐	๐	๐	๑	๑	-	+๑	-	๐	๐	๐	๐	๐	๐	๐	เงินอุดหนุน
๑๒๘๐	นักวิชาการสาธารณสุข	ปก./ชก.	๑	-	๐	๐	๐	๑	๑	-	+๑	-	๐	๐	๐	๐	๐	๐	๐	เงินอุดหนุน
๑๒๘๑	พยาบาลวิชาชีพ	ปก./ชก.	๑	-	๐	๐	๐	๑	๑	-	+๑	-	๐	๐	๐	๐	๐	๐	๐	เงินอุดหนุน
๑๒๘๒	เจ้านักงานทันตสาธารณสุข	ปง./ชง.	๑	-	๐	๐	๐	๑	๑	-	+๑	-	๐	๐	๐	๐	๐	๐	๐	เงินอุดหนุน
๑๒๘๓	นักวิชาการสาธารณสุข	ปก./ชก.	๑	-	๐	๐	๐	๑	๑	-	+๑	-	๐	๐	๐	๐	๐	๐	๐	เงินอุดหนุน
๑๒๘๔	พยาบาลวิชาชีพ	ชก.	๑	๑	๐	๐	๐	๑	๑	-	+๑	-	๐	๐	๐	๐	๐	๐	๐	เงินอุดหนุน
๑๒๘๕	พยาบาลวิชาชีพ	ปก.	๑	๑	๐	๐	๐	๑	๑	-	+๑	-	๐	๐	๐	๐	๐	๐	๐	เงินอุดหนุน
๑๒๘๖	แพทย์แผนไทย	ปก./ชก.	๑	-	๐	๐	๐	๑	๑	-	+๑	-	๐	๐	๐	๐	๐	๐	๐	เงินอุดหนุน
๑๒๘๗	เจ้านักงานเภสัชกรรม	ปง./ชง.	๑	-	๐	๐	๐	๑	๑	-	+๑	-	๐	๐	๐	๐	๐	๐	๐	เงินอุดหนุน
๑๒๘๘	พยาบาลวิชาชีพ	ชก.	๑	-	๐	๐	๐	๑	๑	-	+๑	-	๐	๐	๐	๐	๐	๐	๐	เงินอุดหนุน
๑๒๘๙	นักวิชาการสาธารณสุข	ปก./ชก.	๑	-	๐	๐	๐	๑	๑	-	+๑	-	๐	๐	๐	๐	๐	๐	๐	เงินอุดหนุน
๑๒๙๐	เจ้านักงานธุรการ	ปง./ชง.	๑	-	๐	๐	๐	๑	๑	-	+๑	-	๐	๐	๐	๐	๐	๐	๐	เงินอุดหนุน
๑๒๙๑	เจ้านักงานการเงินและบัญชี	ปง./ชง.	๑	-	๐	๐	๐	๑	๑	-	+๑	-	๐	๐	๐	๐	๐	๐	๐	เงินอุดหนุน
๑๒๙๒	พยาบาลวิชาชีพ	ชก.	๑	๑	๐	๐	๐	๑	๑	-	+๑	-	๐	๐	๐	๐	๐	๐	๐	เงินอุดหนุน
๑๒๙๓	เจ้านักงานสาธารณสุข	ชง.	๑	๑	๐	๐	๐	๑	๑	-	+๑	-	๐	๐	๐	๐	๐	๐	๐	เงินอุดหนุน
๑๒๙๔	เจ้านักงานทันตสาธารณสุข	ปง./ชง.	๑	-	๐	๐	๐	๑	๑	-	+๑	-	๐	๐	๐	๐	๐	๐	๐	เงินอุดหนุน
๑๒๙๕	นักวิชาการสาธารณสุข	ปก./ชก.	๑	-	๐	๐	๐	๑	๑	-	+๑	-	๐	๐	๐	๐	๐	๐	๐	เงินอุดหนุน
๑๒๙๖	พยาบาลวิชาชีพ	ปก.	๑	๑	๐	๐	๐	๑	๑	-	+๑	-	๐	๐	๐	๐	๐	๐	๐	เงินอุดหนุน
๑๒๙๗	พยาบาลวิชาชีพ	ปก./ชก.	๑	-	๐	๐	๐	๑	๑	-	+๑	-	๐	๐	๐	๐	๐	๐	๐	เงินอุดหนุน
๑๒๙๘	แพทย์แผนไทย	ปก./ชก.	๑	-	๐	๐	๐	๑	๑	-	+๑	-	๐	๐	๐	๐	๐	๐	๐	เงินอุดหนุน
๑๒๙๙	เจ้านักงานเภสัชกรรม	ปง./ชง.	๑	-	๐	๐	๐	๑	๑	-	+๑	-	๐	๐	๐	๐	๐	๐	๐	เงินอุดหนุน
๑๓๐๐	พยาบาลวิชาชีพ	ชก.	๑	-	๐	๐	๐	๑	๑	-	+๑	-	๐	๐	๐	๐	๐	๐	๐	เงินอุดหนุน
๑๓๐๑	นักวิชาการสาธารณสุข	ปก./ชก.	๑	-	๐	๐	๐	๑	๑	-	+๑	-	๐	๐	๐	๐	๐	๐	๐	เงินอุดหนุน
๑๓๐๒	เจ้านักงานธุรการ	ปง./ชง.	๑	-	๐	๐	๐	๑	๑	-	+๑	-	๐	๐	๐	๐	๐	๐	๐	เงินอุดหนุน
๑๓๐๓	นักวิชาการสาธารณสุข	ปก./ชก.	๑	-	๐	๐	๐	๑	๑	-	+๑	-	๐	๐	๐	๐	๐	๐	๐	เงินอุดหนุน
๑๓๐๔	พยาบาลวิชาชีพ	ปก./ชก.	๑	-	๐	๐	๐	๑	๑	-	+๑	-	๐	๐	๐	๐	๐	๐	๐	เงินอุดหนุน
๑๓๐๕	นักวิชาการสาธารณสุข	ปก./ชก.	๑	-	๐	๐	๐	๑	๑	-	+๑	-	๐	๐	๐	๐	๐	๐	๐	เงินอุดหนุน
๑๓๐๖	พยาบาลวิชาชีพ	ชก.	๑	๑	๐	๐	๐	๑	๑	-	+๑	-	๐	๐	๐	๐	๐	๐	๐	เงินอุดหนุน
รวม			๑,๓๐๖	๕๒๒	๑๐๘,๒๗๕,๔๖๐	๒,๖๔๗,๒๐๐	๘๓๕	๑,๓๐๖	๑,๓๐๖	๐	๕๖๗	๐	๓,๘๕๗,๕๒๐	๔,๖๓๗,๕๒๐	๓,๗๘๗,๘๐๒	๑๑๕,๔๑๒,๑๘๐	๑๔๐,๙๑๓,๕๑๓	๑๒๒,๐๕๐,๕๔๐		
งบประมาณรายจ่ายประจำปี																๔๑๙,๐๐๐,๐๐๐	๕๔๘,๘๒๗,๔๐๐	๕๔๘,๘๒๗,๔๐๐		
คิดเป็นร้อยละ ๔๐ ของงบประมาณรายจ่ายประจำปี																๓๑,๖๕๕	๒๕,๖๕๕	๒๙,๕๓๓		

โครงสร้างสำนักช่าง

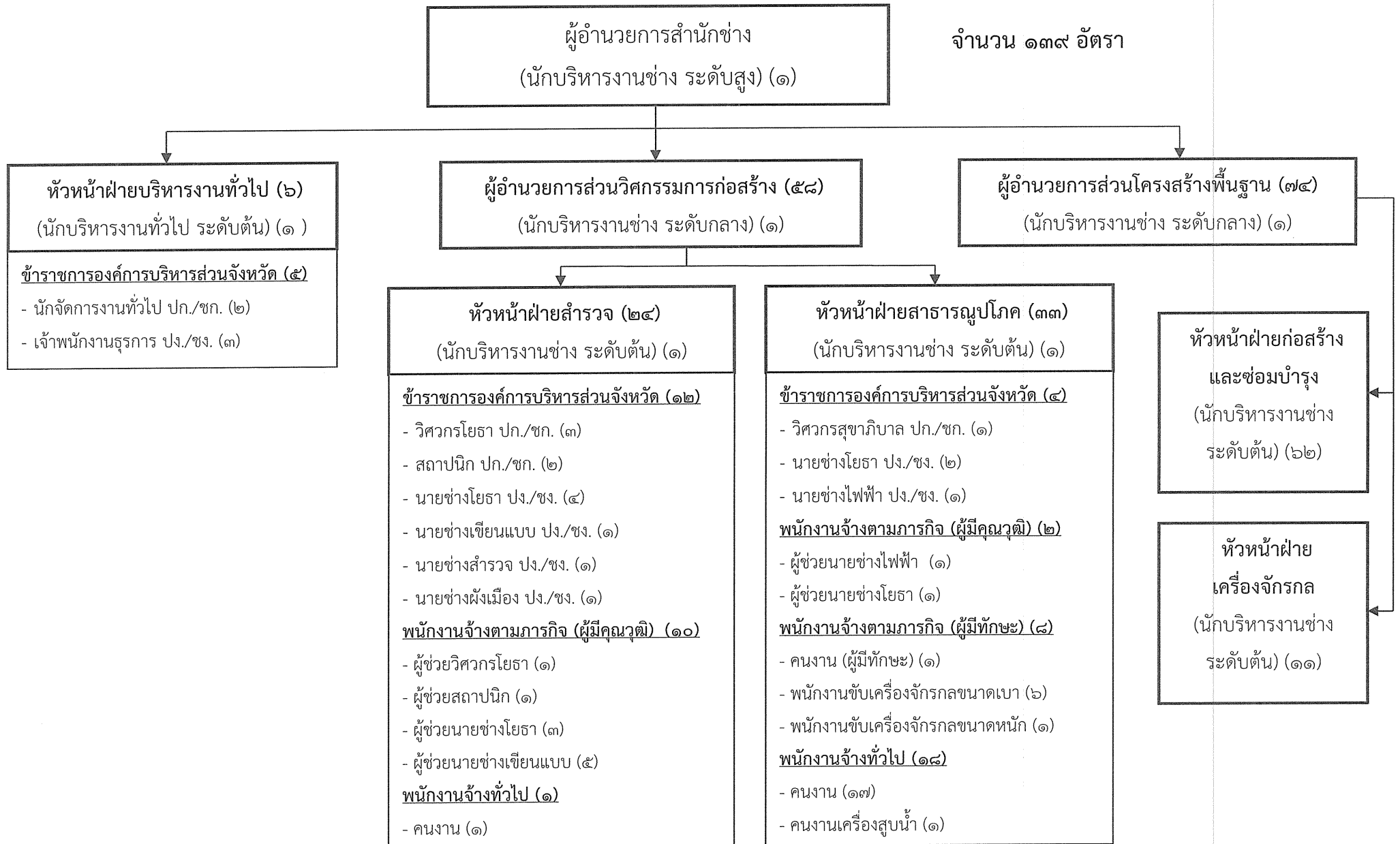

โครงสร้างกองยุทธศาสตร์และงบประมาณ

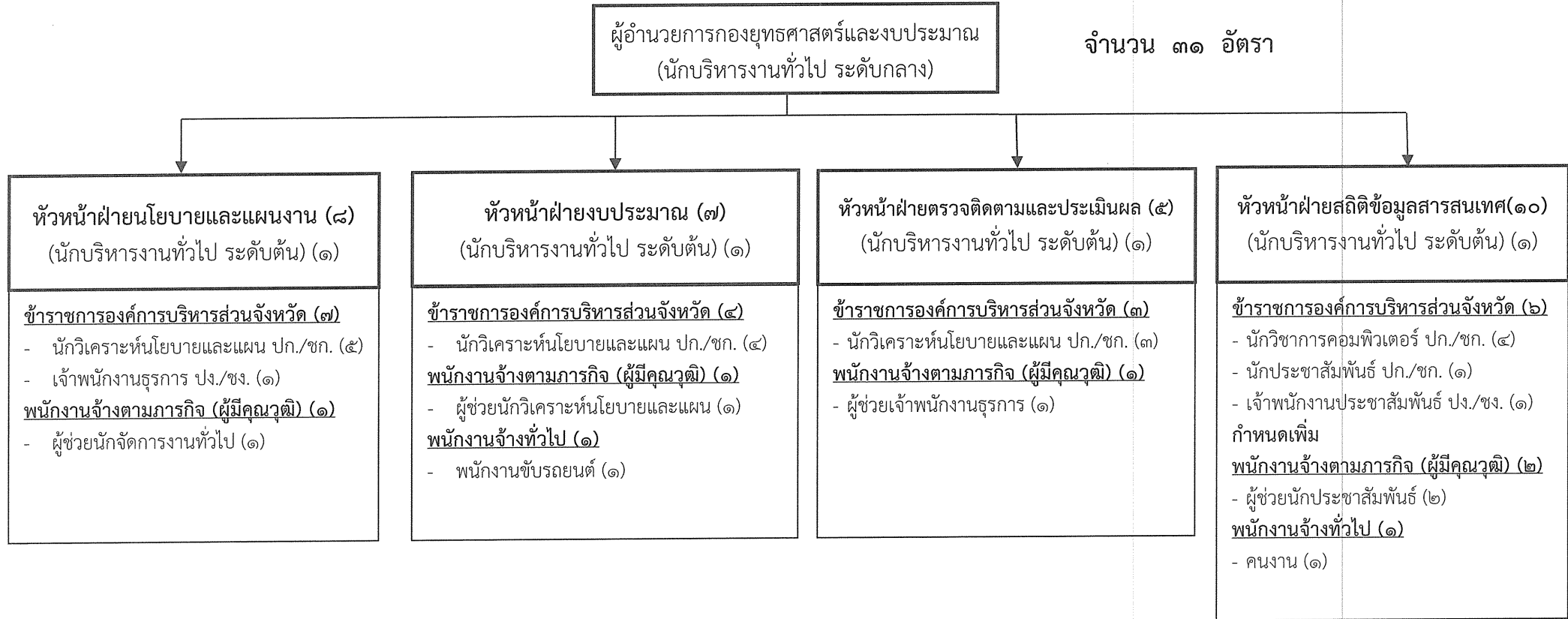

จำนวน	ข้าราชการ อบจ.	ลูกจ้างประจำ	พนักงานจ้าง				รวม
			ผู้เชี่ยวชาญพิเศษ	คุณวุฒิ	ทักษะ	ทั่วไป	
	๒๔	-	-	๕	-	๒	๓๑

โครงสร้างกองการศึกษา ศาสนาและวัฒนธรรม

ผู้อำนวยการกองการศึกษา ศาสนาและวัฒนธรรม
(นักบริหารงานศึกษา ระดับกลาง)

จำนวน ๑๓๖ อัตรา

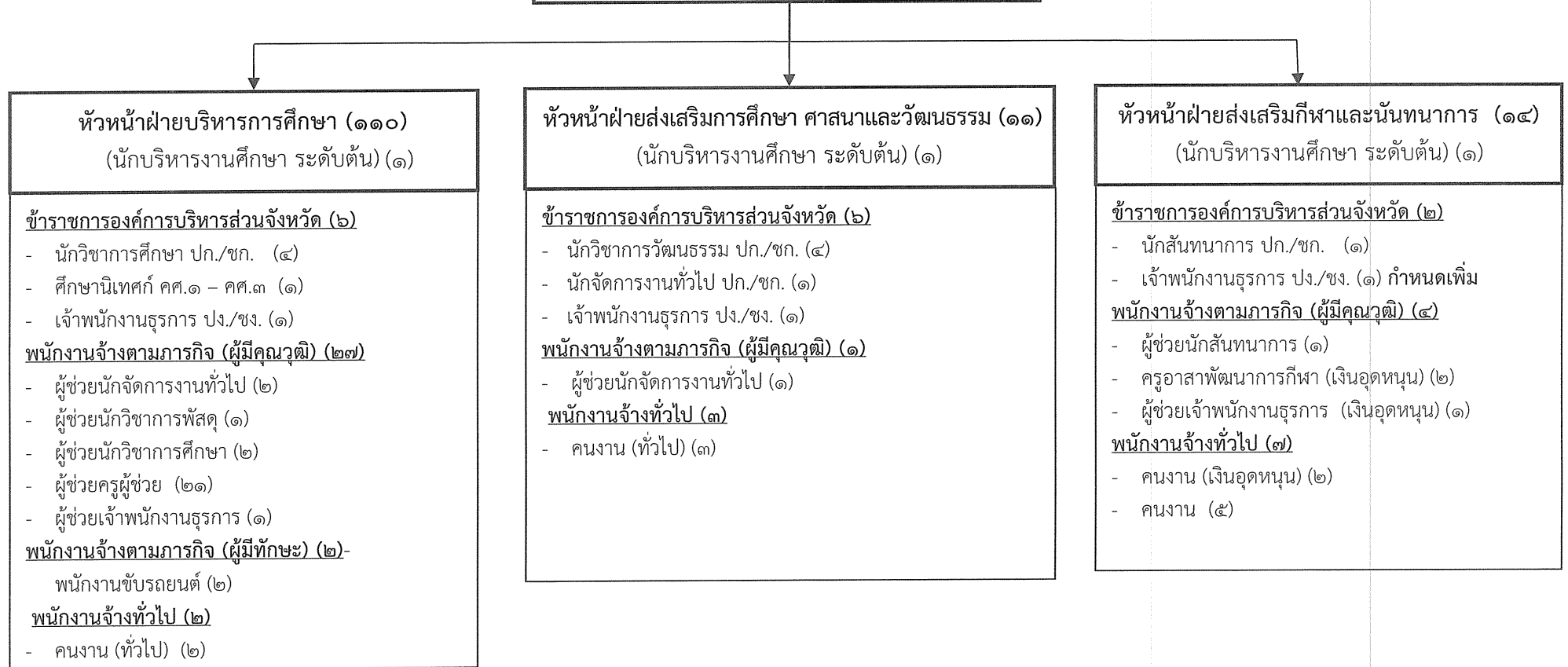

จำนวน	ข้าราชการ อบจ.	ลูกจ้างประจำ	พนักงานจ้าง				รวม
			ผู้เชี่ยวชาญพิเศษ	คุณวุฒิ	ทักษะ	ทั่วไป	
	๑๘	-	-	๓๒	๒	๑๒	๖๔

โครงสร้างกองสาธารณสุข

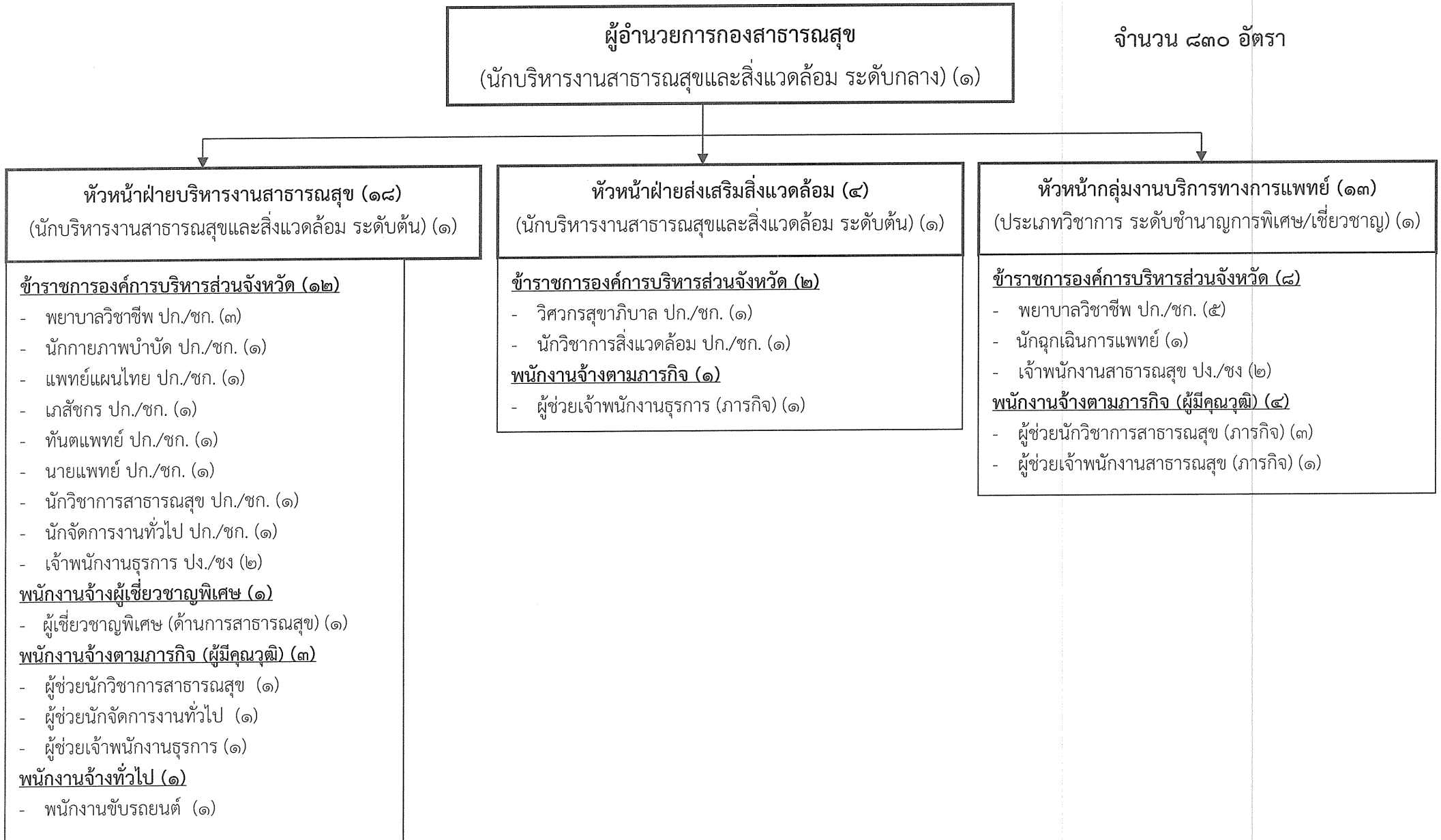

โรงพยาบาลส่งเสริมสุขภาพตำบล จำนวน ๗๑ แห่ง (๗๙๔ อัตรา)				
รพ.สต.ขนาดใหญ่ (Size L)	รพ.สต.ขนาดกลาง (Size M)			รพ.สต.ขนาดเล็ก (Size S)
๑) รพ.สต.ตำบลมะเขือแจ้	๑) รพ.สต.ตำบลหนองช้างคืน	๒๑) รพ.สต.ตำบลน้ำดิบ	๔๑) รพ.สต.ตำบลเหล่ายาว	๑) รพ.สต.บ้านห้วยไฟ
๒) รพ.สต.ตำบลบ้านกลาง	๒) รพ.สต.ตำบลริมปิง	๒๒) รพ.สต.ตำบลบ้านเรือน	๔๒) รพ.สต.บ้านเหล่ายาวใต้	๒) รพ.สต.บ้านวังสวนกล้วย
๓) รพ.สต.ตำบลอุโมงค์	๓) รพ.สต.ตำบลเหมืองจี้	๒๓) รพ.สต.ตำบลม่วงน้อย	๔๓) รพ.สต.บ้านห้วยหละ	๓) รพ.สต.บ้านท่าตุ้ม
๔) รพ.สต.บ้านหนองหลุม	๔) รพ.สต.ตำบลเวียงยอง	๒๔) รพ.สต.บ้านป่าเลา	๔๔) รพ.สต.บ้านห้วยแพ่ง	๔) รพ.สต.บ้านปางแม่ลอบ
๕) รพ.สต.ตำบลต้นธง	๕) รพ.สต.ตำบลหนองหนาม	๒๕) รพ.สต.ตำบลทากาศ	๔๕) รพ.สต.ตำบลบ้านสันปูเลย	๕) รพ.สต.บ้านแม่สะปิวัด
๖) รพ.สต.บ้านหลุก	๖) รพ.สต.บ้านป่าซางน้อย	๒๖) รพ.สต.ตำบลทาปลาตุ๊ก	๔๖) รพ.สต.ตำบลบ้านปวง	๖) รพ.สต.บ้านห้วยฮ่อม
๗) รพ.สต.บ้านพระบาทห้วยต้ม	๗) รพ.สต.บ้านม้า	๒๗) รพ.สต.ตำบลทาทุ่งหลวง	๔๗) รพ.สต. ตำบลตะเคียนปม	๗) รพ.สต.ตำบลก้อ
๘) รพ.สต.บ้านห้วยแหวน	๘) รพ.สต.บ้านหนองหล่ม	๒๘) รพ.สต.บ้านทาป่าสัก	๔๘) รพ.สต. ตำบลโป่งแดง	๘) รพ.สต.บ้านนากลาง
	๙) รพ.สต.บ้านป่าห้า	๒๙) รพ.สต.ตำบลทาชุมเงิน	๔๙) รพ.สต.ตำบลแม่ลาน	๙) รพ.สต.บ้านหนองเขียด
	๑๐) รพ.สต. บ้านสันมะนะ	๓๐) รพ.สต.ตำบลนาทราย		๑๐) รพ.สต. ตำบลบ้านเหล่าแก้ว
	๑๑) รพ.สต.ตำบลประตูป่า	๓๑) รพ.สต.บ้านห้วยศาลา		๑๑) รพ.สต. ตำบลหนองปลาสุวย
	๑๒) รพ.สต.ตำบลห้วยยาบ	๓๒) รพ.สต.บ้านแม่เทย		๑๒) รพ.สต. บ้านไม้สลี
	๑๓) รพ.สต.บ้านห้วยไซ	๓๓) รพ.สต.ตำบลแม่ตื่น		๑๓) รพ.สต.ตำบลวังผาง
	๑๔) รพ.สต.ตำบลมะกอก	๓๔) รพ.สต.บ้านแม่ปืออก		๑๔) รพ.สต.บ้านดงหลวง
	๑๕) รพ.สต.ตำบลปากบ่อง	๓๕) รพ.สต.บ้านปวงคำ		
	๑๖) รพ.สต.บ้านดอนหลวง	๓๖) รพ.สต.ตำบลดงดำ		
	๑๗) รพ.สต.บ้านมงคลชัย	๓๗) รพ.สต.หนองล่อง		
	๑๘) สอน. ป่าซาง	๓๘) รพ.สต.บ้านเหล่าตุ้		
	๑๙) รพ.สต.ตำบลแม่แรง	๓๙) รพ.สต.บ้านปาง		
	๒๐) รพ.สต.บ้านห้วยอ้อ	๔๐) รพ.สต. ตำบลป่าพลู		

จำนวน	ข้าราชการ อบจ.	ลูกจ้าง ประจำ	พนักงานจ้าง				รวม
			ผู้เชี่ยวชาญพิเศษ	คุณวุฒิ	ทักษะ	ทั่วไป	
	๘๑๙	๑	๑	๘	-	๑	๘๓๐

โครงสร้างกองสาธารณสุข (ต่อ)

ฝ่ายบริหารงานสาธารณสุข
(นักบริหารงานสาธารณสุขและสิ่งแวดล้อม ระดับต้น) (๑)

ผู้อำนวยการ รพ.สต. บ้านพระบาทห้วยต้ม (๑๔)
(พยาบาลวิชาชีพ ชก.) (๑) **ปรับเปลี่ยน**

ข้าราชการองค์การบริหารส่วนจังหวัด

กลุ่มบริหารสาธารณสุข (๓)

- นักวิชาการสาธารณสุข ปก./ชก (๑)
- เจ้าพนักงานธุรการ ปง./ชง. (๑)
- เจ้าพนักงานการเงินและบัญชี ปง./ชง. (๑)

กลุ่มส่งเสริมป้องกันควบคุม (๔)

- พยาบาลวิชาชีพ ปก./ชก (๑)
- นักวิชาการสาธารณสุข ปก./ชก (๓)

กลุ่มเวชปฏิบัติครอบครัว (๒)

- พยาบาลวิชาชีพ ปก./ชก (๒)
- นักวิชาการสาธารณสุข ปก./ชก. (๒)
- แพทย์แผนไทย ปก./ชก. (๑)
- เภสัชกร ปก./ชก. (๑) **ปรับเปลี่ยน**

ผู้อำนวยการ รพ.สต. บ้านดงหลวง (๗)
(พยาบาลวิชาชีพ ปก./ชก.) (๑) **ปรับเปลี่ยน**

ข้าราชการองค์การบริหารส่วนจังหวัด

กลุ่มบริหารสาธารณสุข (๒)

- นักวิชาการสาธารณสุข ปก./ชก (๑)
- เจ้าพนักงานการเงินและบัญชี ปง./ชง. (๑)

กลุ่มส่งเสริมป้องกันควบคุม (๒)

- พยาบาลวิชาชีพ ปก./ชก (๑)
- เจ้าพนักงานทันตสาธารณสุข ปง./ชง. (๑)

กลุ่มเวชปฏิบัติครอบครัว (๒)

- พยาบาลวิชาชีพ ปก./ชก (๑)
- เจ้าพนักงานสาธารณสุข ปง./ชง. (๑)

ผู้อำนวยการ รพ.สต. ตำบลบ้านกลาง (๑๔)
(นักวิชาการสาธารณสุข ปก./ชก.) (๑)

ข้าราชการองค์การบริหารส่วนจังหวัด

กลุ่มบริหารสาธารณสุข (๓)

- นักวิชาการสาธารณสุข ปก./ชก (๑)
- เจ้าพนักงานธุรการ ปง./ชง. (๑)
- เจ้าพนักงานการเงินและบัญชี ปง./ชง. (๑)

กลุ่มส่งเสริมป้องกันควบคุม (๔)

- นักวิชาการสาธารณสุข ปก./ชก (๒)
- พยาบาลวิชาชีพ ปก./ชก (๑)
- เจ้าพนักงานทันตสาธารณสุข ปง./ชง. (๑)

กลุ่มเวชปฏิบัติครอบครัว (๒)

- นักวิชาการสาธารณสุข ปก./ชก (๒)
- เภสัชกร ปก./ชก (๑) **ปรับเปลี่ยน**
- พยาบาลวิชาชีพ ปก./ชก (๒)
- แพทย์แผนไทย ปก./ชก (๑)

โครงสร้างกองสาธารณสุข (ต่อ)

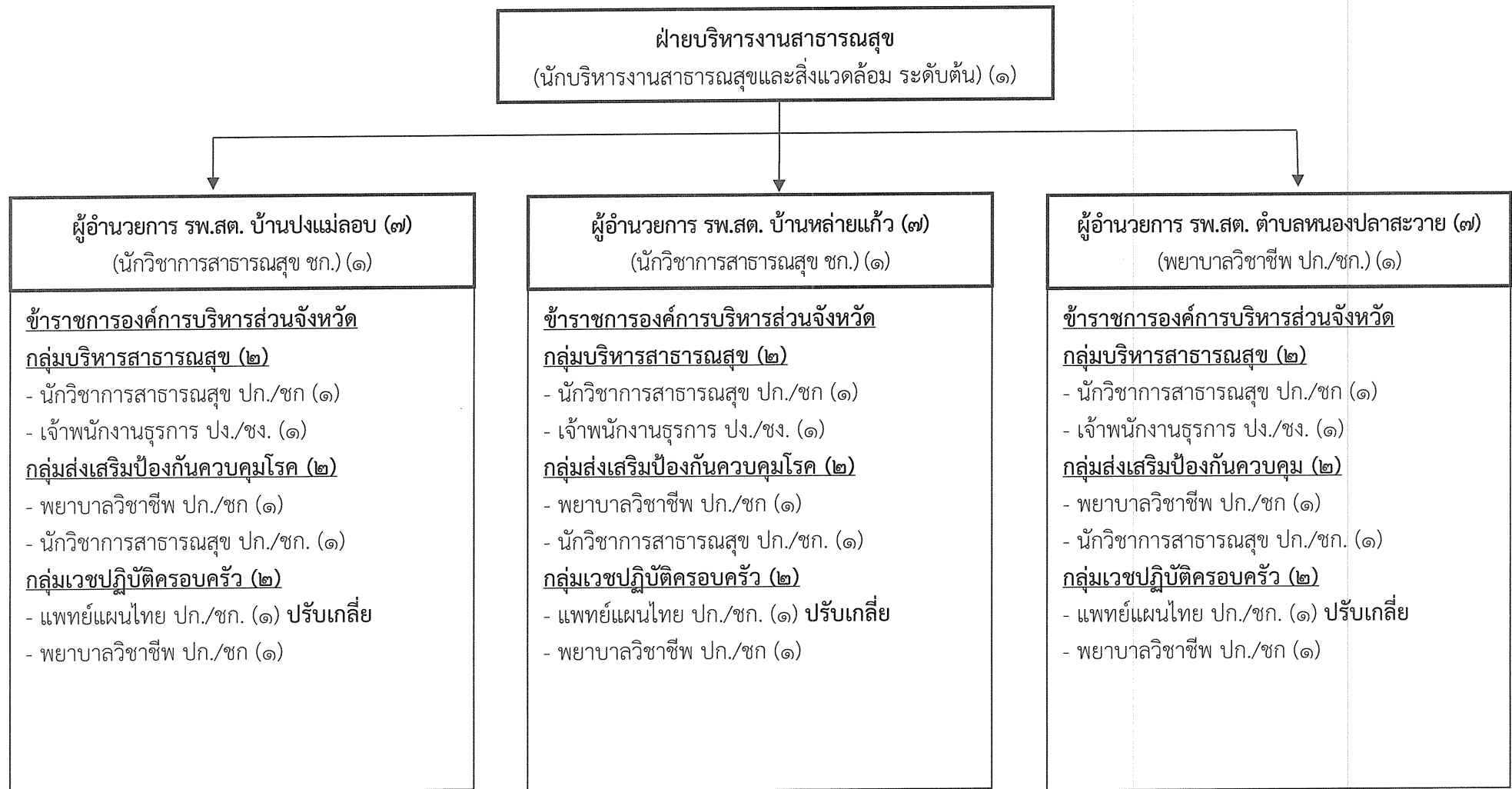

๑๑. บัญชีแสดงจัดคนลงสู่ตำแหน่งและการกำหนดเลขที่ตำแหน่งในส่วนราชการ

	สำนักช่าง (๐๕)												
	ข้าราชการองค์การบริหารส่วนจังหวัด												
๑๑๙	ว่าง	-	๕๓-๑-๐๕-๒๑๐๓-๐๐๑	ผู้อำนวยการสำนักช่าง (นักบริหารงานช่าง)	สูง	๕๓-๑-๐๕-๒๑๐๓-๐๐๑	ผู้อำนวยการสำนักช่าง (นักบริหารงานช่าง)	สูง	๖๓๗,๓๒๐ (๕๓,๓๑๐ X ๑๒)	๑๒๐,๐๐๐ (๑๐,๐๐๐ X ๑๒)	๑๒๐,๐๐๐ (๑๐,๐๐๐ X ๑๒)	๘๗๗,๓๒๐ (ว่างเต็ม)	
	ฝ่ายบริหารงานทั่วไป												
	ข้าราชการองค์การบริหารส่วนจังหวัด												
๑๒๐	นางสาวจรรยา สลิวงค์	ร.ม.	๕๓-๑-๐๕-๒๑๐๑-๐๑๗	หัวหน้าฝ่ายบริหารงานทั่วไป (นักบริหารงานทั่วไป)	ต้น	๕๓-๑-๐๕-๒๑๐๑-๐๑๗	หัวหน้าฝ่ายบริหารงานทั่วไป (นักบริหารงานทั่วไป)	ต้น	๔๕๕,๕๒๐ (๓๗,๕๖๐ X ๑๒)	๑๘,๐๐๐ (๑,๕๐๐ X ๑๒)	-	๔๗๓,๕๒๐	
๑๒๑	นางทัศนีย์วรรณ จักรภาค	บธ.บ.	๕๓-๑-๐๕-๓๑๐๑-๐๒๔	นักจัดการงานทั่วไป	ปก.	๕๓-๑-๐๕-๓๑๐๑-๐๒๔	นักจัดการงานทั่วไป	ปก.	๑๘๕,๐๔๐ (๑๕,๔๒๐ X ๑๒)	-	-	๑๘๕,๐๔๐	
๑๒๒	ว่าง	-	๕๓-๑-๐๕-๔๑๐๑-๐๐๕	เจ้าพนักงานธุรการ	ปจ./ขง.	๕๓-๑-๐๕-๔๑๐๑-๐๐๕	เจ้าพนักงานธุรการ	ปจ./ขง.	๒๘๗,๕๐๐ (๒๔,๘๒๕ X ๑๒)	-	-	๒๘๗,๕๐๐	
๑๒๓	นางเรณู มุลรัตน์	ร.บ.ม.	๕๓-๑-๐๕-๔๑๐๑-๐๐๖	เจ้าพนักงานธุรการ	ขง.	๕๓-๑-๐๕-๔๑๐๑-๐๐๖	เจ้าพนักงานธุรการ	ขง.	๓๑๘,๕๖๐ (๒๖,๕๔๐ X ๑๒)	-	-	๓๑๘,๕๖๐	
๑๒๔	จ.ส.ท.ธิตินท์ มุลคำ	ปวส.	๕๓-๑-๐๕-๔๑๐๑-๐๐๗	เจ้าพนักงานธุรการ	ปจ.	๕๓-๑-๐๕-๔๑๐๑-๐๐๗	เจ้าพนักงานธุรการ	ปจ.	๒๖๔,๖๐๐ (๒๒,๐๕๐ X ๑๒)	-	-	๒๖๔,๖๐๐	
๑๒๕	ว่าง	-	๕๓-๑-๐๕-๔๑๐๑-๐๑๔	เจ้าพนักงานธุรการ	ปจ./ขง.	๕๓-๑-๐๖-๓๑๐๑-๐๒๒	นักจัดการงานทั่วไป	ปก./ขก.	๓๕๕,๓๒๐ (๒๔,๘๒๕ X ๑๒)	-	-	๓๕๕,๓๒๐ ปรับเกลี่ย	
	ส่วนวิศวกรรมกรรมการก่อสร้าง												
	ข้าราชการองค์การบริหารส่วนจังหวัด												
๑๒๖	นายสนธิ์ใหม่ ใหม่ขุ่ม	บธ.บ.	๕๓-๑-๐๕-๒๑๐๓-๐๐๒	ผู้อำนวยการส่วนวิศวกรรมกรรมการก่อสร้าง (นักบริหารงานช่าง)	กลาง	๕๓-๑-๐๕-๒๑๐๓-๐๐๒	ผู้อำนวยการส่วนวิศวกรรมกรรมการก่อสร้าง (นักบริหารงานช่าง)	กลาง	๗๘๕,๘๘๐ (๖๕,๔๘๐ X ๑๒)	๓๐,๐๐๐ (๒,๕๐๐ X ๑๒)	๓๐,๐๐๐ (๒,๕๐๐ X ๑๒)	๘๕๕,๘๘๐	
	ฝ่ายสำรวจ												
	ข้าราชการองค์การบริหารส่วนจังหวัด												
๑๒๗	นายสุกิจ ปินตาสุข	บธ.บ.	๕๓-๑-๐๕-๒๑๐๓-๐๐๔	หัวหน้าฝ่ายสำรวจ (นักบริหารงานช่าง)	ต้น	๕๓-๑-๐๕-๒๑๐๓-๐๐๔	หัวหน้าฝ่ายสำรวจ (นักบริหารงานช่าง)	ต้น	๓๘๘,๔๐๐ (๓๒,๔๕๐ X ๑๒)	๑๘,๐๐๐ (๑,๕๐๐ X ๑๒)	-	๔๐๖,๔๐๐	
๑๒๘	นายชัยทัต จันทรรุท	วท.บ.	๕๓-๑-๐๕-๓๑๐๑-๐๐๒	วิศวกรโยธา	ปก.	๕๓-๑-๐๕-๓๑๐๑-๐๐๒	วิศวกรโยธา	ปก.	๓๒๓,๐๔๐ (๒๖,๙๒๐ X ๑๒)	-	-	๓๒๓,๐๔๐	
๑๒๙	ว่าง	-	๕๓-๑-๐๕-๓๑๐๑-๐๐๓	วิศวกรโยธา	ขก.	๕๓-๑-๐๕-๓๑๐๑-๐๐๓	วิศวกรโยธา	ขก.	๔๔๒,๓๒๐ (๓๖,๘๖๐ X ๑๒)	๔๒,๐๐๐ (๓,๕๐๐ X ๑๒)	-	๔๘๔,๓๒๐	
๑๓๐	ว่าง	-	๕๓-๑-๐๕-๓๑๐๑-๐๐๔	วิศวกรโยธา	ปก./ขก.	๕๓-๑-๐๕-๓๑๐๑-๐๐๔	วิศวกรโยธา	ปก./ขก.	๓๕๕,๓๒๐ (๒๙,๖๑๐ X ๑๒)	-	-	๓๕๕,๓๒๐	
๑๓๑	นายจิรวัฒน์ จงรักษ์	สถ.บ.	๕๓-๑-๐๕-๓๑๐๒-๐๐๑	สถาปนิก	ปก.	๕๓-๑-๐๕-๓๑๐๒-๐๐๑	สถาปนิก	ปก.	๒๔๕,๒๘๐ (๒๐,๔๔๐ X ๑๒)	-	-	๒๔๕,๒๘๐	
๑๓๒	นางสาวกัญญาวีร์ บุญปัญญา	สถ.บ.	๕๓-๑-๐๕-๓๑๐๒-๐๐๒	สถาปนิก	ปก.	๕๓-๑-๐๕-๓๑๐๒-๐๐๒	สถาปนิก	ปก.	๒๒๙,๙๒๐ (๑๙,๑๖๐ X ๑๒)	-	-	๒๒๙,๙๒๐	
๑๓๓	ว่าง	-	๕๓-๑-๐๕-๔๑๐๑-๐๐๘	นายช่างโยธา	ปจ./ขง.	๕๓-๑-๐๕-๔๑๐๑-๐๐๘	นายช่างโยธา	ปจ./ขง.	๒๘๗,๕๐๐ (๒๔,๘๒๕ X ๑๒)	-	-	๒๘๗,๕๐๐	

๑๑. บัญชีแสดงจัดคนลงสู่ตำแหน่งและการกำหนดเลขที่ตำแหน่งในส่วนราชการ

๑๓๔	ว่าง	-	๕๓-๑-๐๕-๔๗๐๑-๐๐๕	นายช่างโยธา	ปง./ชง.	๕๓-๑-๐๕-๔๗๐๑-๐๐๕	นายช่างโยธา	ปง./ชง.	๒๔๗,๕๐๐ (๒๔,๘๒๕ x ๑๒)	-	-	๒๔๗,๕๐๐ อาวุโส/ขอ กสณ.
๑๓๕	นางสาวมลลิกา เชื้อนแก้ว	ภ.สท.บ.	๕๓-๑-๐๕-๔๗๐๑-๐๐๖	นายช่างโยธา	ปง.	๕๓-๑-๐๕-๔๗๐๑-๐๐๖	นายช่างโยธา	ปง.	๑๘๘,๖๔๐ (๑๕,๗๒๐ x ๑๒)	-	-	๑๘๘,๖๔๐
๑๓๖	ว่าง	-	๕๓-๑-๐๕-๔๗๐๑-๐๐๗	นายช่างโยธา	ปง./ชง.	๕๓-๑-๐๕-๔๗๐๑-๐๐๗	นายช่างโยธา	ปง./ชง.	๒๔๗,๕๐๐ (๒๔,๘๒๕ x ๑๒)	-	-	๒๔๗,๕๐๐ ขอ กสณ.
๑๓๗	ว่าง	-	๕๓-๑-๐๕-๔๗๐๒-๐๐๑	นายช่างเขียนแบบ	ปง./ชง.	๕๓-๑-๐๕-๔๗๐๒-๐๐๑	นายช่างเขียนแบบ	ปง./ชง.	๒๔๗,๕๐๐ (๒๔,๘๒๕ x ๑๒)	-	-	๒๔๗,๕๐๐ ขอ กสณ.
๑๓๘	ว่าง	-	๕๓-๑-๐๕-๔๗๐๓-๐๐๑	นายช่างสำรวจ	ปง./ชง.	๕๓-๑-๐๕-๔๗๐๓-๐๐๑	นายช่างสำรวจ	ปง./ชง.	๒๔๗,๕๐๐ (๒๔,๘๒๕ x ๑๒)	-	-	๒๔๗,๕๐๐ ขอ กสณ.
๑๓๙	นายธนากร โพธิวงศ์	ปวส.	๕๓-๑-๐๕-๔๗๐๔-๐๐๑	นายช่างผังเมือง	ปง.	๕๓-๑-๐๕-๔๗๐๔-๐๐๑	นายช่างผังเมือง	ปง.	๑๘๖,๐๘๐ (๑๖,๓๔๐ x ๑๒)	-	-	๑๘๖,๐๘๐
	พนักงานจ้างตามภารกิจ (ผู้มีคุณวุฒิ)											
๑๔๐	นายณัฐพงษ์ ยายอู่สุข	วศ.บ.	-	ผู้ช่วยวิศวกรโยธา	-	-	ผู้ช่วยวิศวกรโยธา	-	๑๕๒,๗๖๐ (๑๒,๗๓๐ x ๑๒)	-	-	๑๕๒,๗๖๐
๑๔๑	นางสาวภัทรธนียา ภักดีดำรงกุล	สท.บ.	-	ผู้ช่วยสถาปนิก	-	-	ผู้ช่วยสถาปนิก	-	๑๘๐,๐๐๐ (๑๕,๐๐๐ x ๑๒)	-	-	๑๘๐,๐๐๐
๑๔๒	นายสงกรานต์ เพ็ชรธง	ปวช.	-	ผู้ช่วยนายช่างโยธา	-	-	ผู้ช่วยนายช่างโยธา	-	๑๔๗,๘๔๐ (๑๒,๓๒๐ x ๑๒)	-	-	๑๔๗,๘๔๐
๑๔๓	นางสาวกัญญาบุรฉกร ไขววรรณ	ค.บ.	-	ผู้ช่วยนายช่างโยธา	-	-	ผู้ช่วยนายช่างโยธา	-	๑๓๘,๐๐๐ (๑๑,๕๐๐ x ๑๒)	-	-	๑๓๘,๐๐๐
๑๔๔	นายวรชาติ จักรมณี	ปวส.	-	ผู้ช่วยนายช่างโยธา	-	-	ผู้ช่วยนายช่างโยธา	-	๑๓๘,๐๐๐ (๑๑,๕๐๐ x ๑๒)	-	-	๑๓๘,๐๐๐
๑๔๕	นายทนอม อุ่นธง	ปวส.	-	ผู้ช่วยนายช่างเขียนแบบ	-	-	ผู้ช่วยนายช่างเขียนแบบ	-	๒๘๒,๑๒๐ (๒๓,๕๑๐ x ๑๒)	-	-	๒๘๒,๑๒๐
๑๔๖	นายกิตติภักดิ์ แก่นเมือง	ปวส.	-	ผู้ช่วยนายช่างเขียนแบบ	-	-	ผู้ช่วยนายช่างเขียนแบบ	-	๒๖๕,๔๔๐ (๒๒,๑๒๐ x ๑๒)	-	-	๒๖๕,๔๔๐
๑๔๗	นายสมชาย มณีชัย	ปวส.	-	ผู้ช่วยนายช่างเขียนแบบ	-	-	ผู้ช่วยนายช่างเขียนแบบ	-	๒๖๔,๒๔๐ (๒๒,๐๒๐ x ๑๒)	-	-	๒๖๔,๒๔๐
๑๔๘	นายธนภรณ์ ชมภูพงค์	ปวส.	-	ผู้ช่วยนายช่างเขียนแบบ	-	-	ผู้ช่วยนายช่างเขียนแบบ	-	๑๗๐,๒๘๐ (๑๔,๑๘๐ x ๑๒)	-	-	๑๗๐,๒๘๐
๑๔๙	นายพยุหศักดิ์ คำขาว	ปวส.	-	ผู้ช่วยนายช่างเขียนแบบ	-	-	ผู้ช่วยนายช่างเขียนแบบ	-	๒๒๐,๕๖๐ (๑๘,๓๘๐ x ๑๒)	-	-	๒๒๐,๕๖๐
	พนักงานจ้างทั่วไป											
๑๕๐	นายเสกสรร สมจิต	-	-	คนงาน	-	-	คนงาน	-	๑๐๘,๐๐๐ (๘,๐๐๐ x ๑๒)	-	-	๑๐๘,๐๐๐

๑๑. บัญชีแสดงจัดคนลงสู่ตำแหน่งและการกำหนดเลขที่ตำแหน่งในส่วนราชการ

ฝ่ายสาธารณูปโภค												
ข้าราชการองค์การบริหารส่วนจังหวัด												
๑๕๑	นายณัฐพงษ์ ใจเฉพะ	ว.บ.	๕๓-๑-๐๕-๒๑๐๓-๐๐๕	หัวหน้าฝ่ายสาธารณูปโภค (นักบริหารงานช่าง)	ต้น	๕๓-๑-๐๕-๒๑๐๓-๐๐๕	หัวหน้าฝ่ายสาธารณูปโภค (นักบริหารงานช่าง)	ต้น	๔๕๕,๕๒๐ (๓๗,๙๖๐ X ๑๒)	๑๘,๐๐๐ (๑,๕๐๐ X ๑๒)	-	๔๗๓,๕๒๐
๑๕๒	นายถิรวิทย์ อินสุวรรณ	ว.บ.	๕๓-๑-๐๕-๓๗๐๖-๐๐๒	วิศวกรสุขาภิบาล	ปก.	๕๓-๑-๐๕-๓๗๐๖-๐๐๒	วิศวกรสุขาภิบาล	ปก.	๒๒๒,๒๔๐ (๑๘,๕๒๐ X ๑๒)			๒๒๒,๒๔๐
๑๕๓	ว่าง	-	๕๓-๑-๐๕-๔๗๐๑-๐๑๑	นายช่างโยธา	ปง./ชง.	๕๓-๑-๐๕-๔๗๐๑-๐๐๘	นายช่างโยธา	ปง./ชง.	๒๕๗,๙๐๐ (๒๔,๘๒๕ X ๑๒)	-	-	๒๕๗,๙๐๐
๑๕๔	ว่าง	-	๕๓-๑-๐๕-๔๗๐๑-๐๑๒	นายช่างโยธา	ปง./ชง.	๕๓-๑-๐๕-๔๗๐๑-๐๐๘	นายช่างโยธา	ปง./ชง.	๒๕๗,๙๐๐ (๒๔,๘๒๕ X ๑๒)	-	-	๒๕๗,๙๐๐
๑๕๕	ว่าที่ร้อยตรีจักรพรรดิพงศ์ จันทราช	ปวส.	๕๓-๑-๐๕-๔๗๐๖-๐๐๑	นายช่างไฟฟ้า	ปง.	๕๓-๑-๐๕-๔๗๐๖-๐๐๑	นายช่างไฟฟ้า	ปง.	๑๕๘,๗๖๐ (๑๓,๒๓๐ X ๑๒)	-	-	๑๕๘,๗๖๐
พนักงานจ้างตามภารกิจ (ผู้มีคุณวุฒิ)												
๑๕๖	นายจักรราช สุตประเสริฐ	ปวส.	-	นายช่างโยธา	-	-	ผู้ช่วยนายช่างโยธา	-	๑๔๓,๘๘๐ (๑๑,๙๘๐ X ๑๒)	-	-	๑๔๓,๘๘๐
๑๕๗	นายจักรกริต มุสหา	ปวส.	-	ผู้ช่วยนายช่างไฟฟ้า	-	-	ผู้ช่วยนายช่างไฟฟ้า	-	๒๒๔,๕๒๐ (๑๘,๗๑๐ X ๑๒)	-	-	๒๒๔,๕๒๐
พนักงานจ้างตามภารกิจ (ผู้มีทักษะ)												
๑๕๘	นายเกษณี สุกพันธ์	ม.๓	-	คนงาน (ผู้มีทักษะ)	-	-	คนงาน (ผู้มีทักษะ)	-	๑๔๙,๐๘๐ (๑๖,๕๙๐ X ๑๒)	-	-	๑๔๙,๐๘๐
๑๕๙	นายสมบุญณ์ คำไผ่	ป.๖	-	พนักงานขับเครื่องจักรกลขนาดเบา	-	-	พนักงานขับเครื่องจักรกลขนาดเบา	-	๑๔๑,๒๘๐ (๑๕,๙๔๐ X ๑๒)	-	-	๑๔๑,๒๘๐
๑๖๐	นายสุริยา วงศ์ใจแก้ว	ปวส.	-	พนักงานขับเครื่องจักรกลขนาดเบา	-	-	พนักงานขับเครื่องจักรกลขนาดเบา	-	๑๒๓,๗๒๐ (๑๐,๓๑๐ X ๑๒)	-	-	๑๒๓,๗๒๐
๑๖๑	นายพทล ชันทอง	ปวช.	-	พนักงานขับเครื่องจักรกลขนาดเบา	-	-	พนักงานขับเครื่องจักรกลขนาดเบา	-	๑๘๙,๓๖๐ (๑๕,๗๘๐ X ๑๒)	-	-	๑๘๙,๓๖๐
๑๖๒	นายอมรเทพ ดวงแก้ว	-	-	พนักงานขับเครื่องจักรกลขนาดเบา	-	-	พนักงานขับเครื่องจักรกลขนาดเบา	-	๑๑๒,๘๐๐ (๙,๔๐๐ X ๑๒)	-	-	๑๑๒,๘๐๐
๑๖๓	นายชาติ กาสุยะ	ม.ปลาย	-	พนักงานขับเครื่องจักรกลขนาดเบา	-	-	พนักงานขับเครื่องจักรกลขนาดเบา	-	๑๕๒,๕๒๐ (๑๒,๗๑๐ X ๑๒)	-	-	๑๕๒,๕๒๐
๑๖๔	ว่าง	-	-	พนักงานขับเครื่องจักรกลขนาดเบา	-	-	พนักงานขับเครื่องจักรกลขนาดเบา	-	๑๐๘,๐๐๐ (๙,๐๐๐ X ๑๒)	-	-	๑๐๘,๐๐๐
๑๖๕	นายเกียรติศักดิ์ เสียงตั้ง	ม.๖	-	พนักงานขับเครื่องจักรกลขนาดหนัก	-	-	พนักงานขับเครื่องจักรกลขนาดหนัก	-	๒๙๗,๐๐๐ (๒๔,๗๕๐ X ๑๒)	-	-	๒๙๗,๐๐๐

๑๑. บัญชีแสดงจัดคนลงสู่ตำแหน่งและการกำหนดเลขที่ตำแหน่งในส่วนราชการ

	พนักงานจ้างทั่วไป											
๑๖๖	นายอาทิตย์ ชุมแสง	ม.๖	-	คนงาน	-	-	คนงาน	-	๑๐๘,๐๐๐ (๘,๐๐๐ X ๑๒)	-	-	๑๐๘,๐๐๐
๑๖๗	นายพัฒนา เพชรจรรยา	ม.๖	-		-	-	คนงาน	-	๑๐๘,๐๐๐ (๘,๐๐๐ X ๑๒)	-	-	๑๐๘,๐๐๐
๑๖๘	นายประสุมิ ธรรมนันท์	ม.๓	-	คนงาน	-	-	คนงาน	-	๑๐๘,๐๐๐ (๘,๐๐๐ X ๑๒)	-	-	๑๐๘,๐๐๐
๑๖๙	นายศุภชัย หม่องน้อย	ม.๖	-	คนงาน	-	-	คนงาน	-	๑๐๘,๐๐๐ (๘,๐๐๐ X ๑๒)	-	-	๑๐๘,๐๐๐
๑๗๐	นายสุรินทร์ อดิเดช	ปวช.	-	คนงาน	-	-	คนงาน	-	๑๐๘,๐๐๐ (๘,๐๐๐ X ๑๒)	-	-	๑๐๘,๐๐๐
๑๗๑	นายเสาร์ ส่องแสง	ป.๖	-	คนงาน	-	-	คนงาน	-	๑๐๘,๐๐๐ (๘,๐๐๐ X ๑๒)	-	-	๑๐๘,๐๐๐
๑๗๒	นางสาวนาหวรัตน์ คุณนา	ป.๖	-	คนงาน	-	-	คนงาน	-	๑๐๘,๐๐๐ (๘,๐๐๐ X ๑๒)	-	-	๑๐๘,๐๐๐
๑๗๓	นายยุทธ ใจคำ	ป.๖	-	คนงาน	-	-	คนงาน	-	๑๐๘,๐๐๐ (๘,๐๐๐ X ๑๒)	-	-	๑๐๘,๐๐๐
๑๗๔	นายภาณุพงศ์ เหมยมณีวรรณ	ปวส.	-	คนงาน	-	-	คนงาน	-	๑๐๘,๐๐๐ (๘,๐๐๐ X ๑๒)	-	-	๑๐๘,๐๐๐
๑๗๕	นายบุญทา เมายะนะ	ป.๖	-	คนงาน	-	-	คนงาน	-	๑๐๘,๐๐๐ (๘,๐๐๐ X ๑๒)	-	-	๑๐๘,๐๐๐
๑๗๖	นายราวีวัฒน์ แสงหมอก	ปวช.	-	คนงาน	-	-	คนงาน	-	๑๐๘,๐๐๐ (๘,๐๐๐ X ๑๒)	-	-	๑๐๘,๐๐๐
๑๗๗	นายสันติย์ แก้วทิพย์	ปวช.	-	คนงาน	-	-	คนงาน	-	๑๐๘,๐๐๐ (๘,๐๐๐ X ๑๒)	-	-	๑๐๘,๐๐๐
๑๗๘	นายมงคลชัย สารภาค	ปวช.	-	คนงาน	-	-	คนงาน	-	๑๐๘,๐๐๐ (๘,๐๐๐ X ๑๒)	-	-	๑๐๘,๐๐๐
๑๗๙	นายพัชรพงศ์ จันทาลัย	ปวช.	-	คนงาน	-	-	คนงาน	-	๑๐๘,๐๐๐ (๘,๐๐๐ X ๑๒)	-	-	๑๐๘,๐๐๐
๑๘๐	นางสาวสุภัทรา แสนเสมอ	ม.๖	-	คนงาน	-	-	คนงาน	-	๑๐๘,๐๐๐ (๘,๐๐๐ X ๑๒)	-	-	๑๐๘,๐๐๐
๑๘๑	ว่าง	-	-	คนงาน		-	คนงาน	-	๑๐๘,๐๐๐ (๘,๐๐๐ X ๑๒)	-	-	๑๐๘,๐๐๐
๑๘๒	ว่าง	-	-	คนงาน		-	คนงาน	-	๑๐๘,๐๐๐ (๘,๐๐๐ X ๑๒)	-	-	๑๐๘,๐๐๐

๑๑. บัญชีแสดงจัดคนลงสู่ตำแหน่งและการกำหนดเลขที่ตำแหน่งในส่วนราชการ

๑๘๓	นายมงคล หุยมปัญญา	-	-	คนงานเครื่องสูบน้ำ	-	-	คนงานเครื่องสูบน้ำ	-	๑๐๘,๐๐๐ (๘,๐๐๐ X ๑๒)	-	-	๑๐๘,๐๐๐
	ส่วนพัฒนาโครงสร้างพื้นฐาน											
	ข้าราชการองค์การบริหารส่วนจังหวัด											
๑๘๔	ว่าง	-	๕๓-๑-๐๕-๒๑๐๓-๐๐๓	ผู้อำนวยการส่วนพัฒนาโครงสร้างพื้นฐาน (นักบริหารงานช่าง)	กลาง	๕๓-๑-๐๕-๒๑๐๓-๐๐๓	ผู้อำนวยการส่วนพัฒนาโครงสร้างพื้นฐาน (นักบริหารงานช่าง)	กลาง	๕๕๘,๐๔๐ (๔๕,๖๗๐ X ๑๒)	๑๘,๐๐๐ (๑,๕๐๐ X ๑๒)	-	๕๖๖,๐๔๐
	ฝ่ายก่อสร้างและซ่อมบำรุง											
	ข้าราชการองค์การบริหารส่วนจังหวัด											
๑๘๕	นายตระกูล ยะสะนะ	บธ.บ.	๕๓-๑-๐๕-๒๑๐๓-๐๐๖	หัวหน้าฝ่ายก่อสร้างและซ่อมบำรุง (นักบริหารงานช่าง)	ต้น	๕๓-๑-๐๕-๒๑๐๓-๐๐๖	หัวหน้าฝ่ายก่อสร้างและซ่อมบำรุง (นักบริหารงานช่าง)	ต้น	๓๖๘,๔๘๐ ๓๐,๗๙๐ X ๑๒)	๑๘,๐๐๐ (๑,๕๐๐ X ๑๒)	-	๓๘๖,๔๘๐
๑๘๖	นายฤชณพงษ์ เกียรติอนันต์	วศ.ม.	๕๓-๑-๐๕-๓๗๐๑-๐๐๑	วิศวกรโยธา	ชก.	๕๓-๑-๐๕-๓๗๐๑-๐๐๑	วิศวกรโยธา	ชก.	๓๕๕,๓๒๐ (๒๙,๖๑๐ X ๑๒)	-	-	๓๕๕,๓๒๐
๑๘๗	นายศุภชัย จินตภูมิ	ปวส.	๕๓-๑-๐๕-๔๗๐๑-๐๐๑	นายช่างโยธา	อาวุโส	๕๓-๑-๐๕-๔๗๐๑-๐๐๑	นายช่างโยธา	อาวุโส	๕๙๓,๗๖๐ (๔๙,๔๘๐ X ๑๒)	-	-	๕๙๓,๗๖๐ อาวุโส
๑๘๘	ว่าง	-	๕๓-๑-๐๕-๔๗๐๑-๐๐๒	นายช่างโยธา	ปง./ชง.	๕๓-๑-๐๕-๔๗๐๑-๐๐๒	นายช่างโยธา	ปง./ชง.	๒๙๗,๙๐๐ (๒๔,๘๒๕ X ๑๒)	-	-	๒๙๗,๙๐๐ ขอ กสส.
๑๘๙	ว่าง	-	๕๓-๑-๐๕-๔๗๐๑-๐๐๓	นายช่างโยธา	ปง./ชง.	๕๓-๑-๐๕-๔๗๐๑-๐๐๓	นายช่างโยธา	ปง./ชง.	๒๙๗,๙๐๐ (๒๔,๘๒๕ X ๑๒)	-	-	๒๙๗,๙๐๐ ขอ กสส.
๑๙๐	ว่าง	-	-	-	-	๕๓-๑-๐๕-๔๗๐๖-๐๐๒	นายช่างไฟฟ้า	ปง./ชง.	๒๙๗,๙๐๐ (๒๔,๘๒๕ X ๑๒)	-	-	๒๙๗,๙๐๐
	พนักงานจ้างตามภารกิจ (ผู้มีคุณวุฒิ)											
๑๙๑	นายศทาวุฒิ ใจกาศ	ปวส.	-	ผู้ช่วยนายช่างโยธา	-	-	ผู้ช่วยนายช่างโยธา	-	๑๕๒,๗๖๐ (๑๒,๗๓๐ X ๑๒)	-	-	๑๕๒,๗๖๐
๑๙๒	นายณัฐภัทร ผิดดวงธรรม	ปวส.	-	ผู้ช่วยนายช่างโยธา	-	-	ผู้ช่วยนายช่างโยธา	-	๑๔๓,๘๘๐ (๑๑,๙๙๐ X ๑๒)	-	-	๑๔๓,๘๘๐
๑๙๓	ว่าที่ร้อยตรี สุรเดช กันวี	ปวส.	-	ผู้ช่วยนายช่างโยธา	-	-	ผู้ช่วยนายช่างโยธา	-	๑๔๕,๓๒๐ (๑๒,๑๑๐ X ๑๒)	-	-	๑๔๕,๓๒๐
๑๙๔	ว่าง	-	-	-	-	-	ผู้ช่วยนายช่างโยธา	-	๑๓๘,๐๐๐ (๑๑,๕๐๐ X ๑๒)	-	-	๑๓๘,๐๐๐
๑๙๕	ว่าง	-	-	-	-	-	ผู้ช่วยนายช่างโยธา	-	๑๓๘,๐๐๐ (๑๑,๕๐๐ X ๑๒)	-	-	๑๓๘,๐๐๐
๑๙๖	นายสุรเชษฐ์ มาหนองหว้า	ปวช.	-	ผู้ช่วยนายช่างไฟฟ้า	-	-	ผู้ช่วยนายช่างไฟฟ้า	-	๑๘๕,๒๐๐ (๑๕,๓๕๐ X ๑๒)	-	-	๑๘๕,๒๐๐

๑๑. บัญชีแสดงจัดคนลงสู่ตำแหน่งและการกำหนดเลขที่ตำแหน่งในส่วนราชการ

๒๑๔	นายสุบิน ทาจิ	ม.๓	-	พนักงานขับเครื่องจักรกลขนาดหนัก	-	-	พนักงานขับเครื่องจักรกลขนาดหนัก	-	๒๙๐,๘๘๐ (๒๔,๒๔๐ x ๑๒)	-	-	๒๙๐,๘๘๐
๒๑๕	นายสุพล กานันใจ	ป.๖	-	พนักงานขับเครื่องจักรกลขนาดหนัก	-	-	พนักงานขับเครื่องจักรกลขนาดหนัก	-	๓๓๒,๑๖๐ (๒๗,๖๘๐ x ๑๒)	-	-	๓๓๒,๑๖๐
๒๑๖	นายวงค์ศล จันทร์เอี่ยม	ป.๖	-	พนักงานขับเครื่องจักรกลขนาดหนัก	-	-	พนักงานขับเครื่องจักรกลขนาดหนัก	-	๓๒๓,๘๘๐ (๒๖,๙๙๐ x ๑๒)	-	-	๓๒๓,๘๘๐
๒๑๗	นายสุริยา มาลี	ป.๖	-	พนักงานขับเครื่องจักรกลขนาดหนัก	-	-	พนักงานขับเครื่องจักรกลขนาดหนัก	-	๒๙๒,๕๖๐ (๒๔,๓๘๐ x ๑๒)	-	-	๒๙๒,๕๖๐
๒๑๘	นายอาทิตย์ เมืองคำฟู	ม.๓	-	พนักงานขับเครื่องจักรกลขนาดหนัก	-	-	พนักงานขับเครื่องจักรกลขนาดหนัก	-	๓๒๒,๙๒๐ (๒๖,๙๑๐ x ๑๒)	-	-	๓๒๒,๙๒๐
๒๑๙	นายเข้มชัย สุริยะธง	ม.๓	-	พนักงานขับเครื่องจักรกลขนาดหนัก	-	-	พนักงานขับเครื่องจักรกลขนาดหนัก	-	๒๗๕,๐๘๐ (๒๒,๘๔๐ x ๑๒)	-	-	๒๗๕,๐๘๐
๒๒๐	นายจางววัฒน์ ปัญญาทิพย์	ม.๓	-	พนักงานขับเครื่องจักรกลขนาดหนัก	-	-	พนักงานขับเครื่องจักรกลขนาดหนัก	-	๒๖๑,๕๘๐ (๒๑,๗๙๐ x ๑๒)	-	-	๒๖๑,๕๘๐
๒๒๑	นายสุธิชา สมนาบัติ	ม.๖	-	พนักงานขับเครื่องจักรกลขนาดหนัก	-	-	พนักงานขับเครื่องจักรกลขนาดหนัก	-	๒๔๕,๗๖๐ (๒๐,๔๘๐ x ๑๒)	-	-	๒๔๕,๗๖๐
๒๒๒	นายจรัส พ่อแจ้ง	ป.๖	-	พนักงานขับเครื่องจักรกลขนาดหนัก	-	-	พนักงานขับเครื่องจักรกลขนาดหนัก	-	๒๔๕,๘๘๐ (๒๐,๔๙๐ x ๑๒)	-	-	๒๔๕,๘๘๐
๒๒๓	นายคมสัน ไชยวรรณ	ม.๓	-	พนักงานขับเครื่องจักรกลขนาดหนัก	-	-	พนักงานขับเครื่องจักรกลขนาดหนัก	-	๑๘๐,๐๐๐ (๑๕,๐๐๐ x ๑๒)	-	-	๑๘๐,๐๐๐
๒๒๔	นายเจษฎา กันทาสัม	ป.๖	-	พนักงานขับเครื่องจักรกลขนาดหนัก	-	-	พนักงานขับเครื่องจักรกลขนาดหนัก	-	๑๘๐,๐๐๐ (๑๕,๐๐๐ x ๑๒)	-	-	๑๘๐,๐๐๐
	พนักงานจ้างทั่วไป											
๒๒๕	นายเก่ง ใจแดง	ป.๖	-	คนงาน	-	-	คนงาน	-	๑๐๘,๐๐๐ (๙,๐๐๐ x ๑๒)	-	-	๑๐๘,๐๐๐
๒๒๖	นายประพันธ์ ศิริวิ	ป.๖	-	คนงาน	-	-	คนงาน	-	๑๐๘,๐๐๐ (๙,๐๐๐ x ๑๒)	-	-	๑๐๘,๐๐๐
๒๒๗	นายสันหัตถ์ เกษทอง	ป.๖	-	คนงาน	-	-	คนงาน	-	๑๐๘,๐๐๐ (๙,๐๐๐ x ๑๒)	-	-	๑๐๘,๐๐๐
๒๒๘	นายวีระยุทธ ตายาณะ	ป.๖	-	คนงาน	-	-	คนงาน	-	๑๐๘,๐๐๐ (๙,๐๐๐ x ๑๒)	-	-	๑๐๘,๐๐๐
๒๒๙	นายวรพล สุขโคคี	ป.๖	-	คนงาน	-	-	คนงาน	-	๑๐๘,๐๐๐ (๙,๐๐๐ x ๑๒)	-	-	๑๐๘,๐๐๐
๒๓๐	นายภาณุวิชญ์ คำแสน	-	-	คนงาน	-	-	คนงาน	-	๑๐๘,๐๐๐ (๙,๐๐๐ x ๑๒)	-	-	๑๐๘,๐๐๐
๒๓๑	นายสมชาย อุ่นนันทาศ	ป.๖	-	คนงาน	-	-	คนงาน	-	๑๐๘,๐๐๐ (๙,๐๐๐ x ๑๒)	-	-	๑๐๘,๐๐๐

๑๑. บัญชีแสดงจัดคนลงสู่ตำแหน่งและการกำหนดเลขที่ตำแหน่งในส่วนราชการ

๒๓๒	นายฤชดา อ่ำพรณ์	ปวส.	-	คณงาน	-	-	คณงาน	-	๑๐๘,๐๐๐ (๘,๐๐๐ X ๑๒)	-	-	๑๐๘,๐๐๐
๒๓๓	นายนิพันธ์ รียาธง	ม.๓	-	คณงาน	-	-	คณงาน	-	๑๐๘,๐๐๐ (๘,๐๐๐ X ๑๒)	-	-	๑๐๘,๐๐๐
๒๓๔	นายวิทยา รียะภาค	ม.๓	-	คณงาน	-	-	คณงาน	-	๑๐๘,๐๐๐ (๘,๐๐๐ X ๑๒)	-	-	๑๐๘,๐๐๐
๒๓๕	นายนพลกร คำมาเขียว ช่วยปฏิบัติราชการกองการศึกษา (สนามกีฬา)	-	-	คณงาน	-	-	คณงาน	-	๑๐๘,๐๐๐ (๘,๐๐๐ X ๑๒)	-	-	๑๐๘,๐๐๐
๒๓๖	นายจันทร์แรม เรืองศรี ช่วยปฏิบัติราชการสำนักปลัดฯ (สถาบันกีฬา)	-	-	คณงาน	-	-	คณงาน	-	๑๐๘,๐๐๐ (๘,๐๐๐ X ๑๒)	-	-	๑๐๘,๐๐๐
๒๓๗	นายศราวุธ ใจอง ช่วยปฏิบัติราชการกองการศึกษา (สนามกีฬา)	-	-	คณงาน	-	-	คณงาน	-	๑๐๘,๐๐๐ (๘,๐๐๐ X ๑๒)	-	-	๑๐๘,๐๐๐
๒๓๘	นายณฤนศ คำวินิจ (ช่วยปฏิบัติราชการกองการศึกษา)	-	-	คณงาน	-	-	คณงาน	-	๑๐๘,๐๐๐ (๘,๐๐๐ X ๑๒)	-	-	๑๐๘,๐๐๐
๒๓๙	ว่าง	-	-	คณงาน	-	-	คณงาน	-	๑๐๘,๐๐๐ (๘,๐๐๐ X ๑๒)	-	-	๑๐๘,๐๐๐
๒๔๐	ว่าง	-	-	คณงาน	-	-	คณงาน	-	๑๐๘,๐๐๐ (๘,๐๐๐ X ๑๒)	-	-	๑๐๘,๐๐๐
๒๔๑	นายชาญณรงค์ จินะเปิงภาค	ปวส.	-	พนักงานขับเครื่องจักรกลขนาดเบา	-	-	พนักงานขับเครื่องจักรกลขนาดเบา	-	๑๐๘,๐๐๐ (๘,๐๐๐ X ๑๒)	-	-	๑๐๘,๐๐๐
๒๔๒	นายภคิน กันทา	ม.๖	-	พนักงานขับเครื่องจักรกลขนาดเบา	-	-	พนักงานขับเครื่องจักรกลขนาดเบา	-	๑๐๘,๐๐๐ (๘,๐๐๐ X ๑๒)	-	-	๑๐๘,๐๐๐
๒๔๓	นายอนุศักดิ์ ปารีชัย	ม.๖	-	พนักงานขับเครื่องจักรกลขนาดเบา	-	-	พนักงานขับเครื่องจักรกลขนาดเบา	-	๑๐๘,๐๐๐ (๘,๐๐๐ X ๑๒)	-	-	๑๐๘,๐๐๐
๒๔๔	นายแดง เมาชนะ	ม.๖	-	พนักงานขับเครื่องจักรกลขนาดเบา	-	-	พนักงานขับเครื่องจักรกลขนาดเบา	-	๑๐๘,๐๐๐ (๘,๐๐๐ X ๑๒)	-	-	๑๐๘,๐๐๐
๒๔๕	นายชรวุธ กาวีวัน	ม.๖	-	พนักงานขับเครื่องจักรกลขนาดเบา	-	-	พนักงานขับเครื่องจักรกลขนาดเบา	-	๑๐๘,๐๐๐ (๘,๐๐๐ X ๑๒)	-	-	๑๐๘,๐๐๐
๒๔๖	นายอนุศักดิ์ วิชัย	ม.๖	-	พนักงานขับเครื่องจักรกลขนาดเบา	-	-	พนักงานขับเครื่องจักรกลขนาดเบา	-	๑๐๘,๐๐๐ (๘,๐๐๐ X ๑๒)	-	-	๑๐๘,๐๐๐
๒๔๗	ว่าง	-	-	พนักงานขับเครื่องจักรกลขนาดเบา	-	-	พนักงานขับเครื่องจักรกลขนาดเบา	-	๑๐๘,๐๐๐ (๘,๐๐๐ X ๑๒)	-	-	๑๐๘,๐๐๐
๒๔๘	ว่าง	-	-	พนักงานขับเครื่องจักรกลขนาดเบา	-	-	พนักงานขับเครื่องจักรกลขนาดเบา	-	๑๐๘,๐๐๐ (๘,๐๐๐ X ๑๒)	-	-	๑๐๘,๐๐๐
๒๔๙	ว่าง	-	-	พนักงานขับเครื่องจักรกลขนาดหนัก	-	-	พนักงานขับเครื่องจักรกลขนาดหนัก	-	๑๐๘,๐๐๐ (๘,๐๐๐ X ๑๒)	-	-	๑๐๘,๐๐๐

๑๑. บัญชีแสดงจัดคนลงสู่ตำแหน่งและการกำหนดเลขที่ตำแหน่งในส่วนราชการ

๒๕๐	ว่าง	-	-	พนักงานขับเครื่องจักรกลขนาดหนัก	-	-	พนักงานขับเครื่องจักรกลขนาดหนัก	-	๑๐๘,๐๐๐ (๙,๐๐๐ X ๑๒)	-	-	๑๐๘,๐๐๐
	ฝ่ายเครื่องจักรกล											
	ข้าราชการองค์การบริหารส่วนจังหวัด											
๒๕๑	นางจิราภรณ์ ศีตดวงธรรม	วท.บ.	๕๓-๑-๐๕-๒๑๐๓-๐๐๗	หัวหน้าฝ่ายเครื่องจักรกล (นักบริหารงานช่าง)	ต้น	๕๓-๑-๐๕-๒๑๐๓-๐๐๗	หัวหน้าฝ่ายเครื่องจักรกล (นักบริหารงานช่าง)	ต้น	๔๘๓,๑๒๐ (๔๐,๒๖๐ X ๑๒)	๑๘,๐๐๐ (๑,๕๐๐ X ๑๒)	-	๕๐๑,๑๒๐
๒๕๒	นายณัฐวุฒิ ปิยะคารารัตน์	วศ.บ.	๕๓-๑-๐๕-๓๗๐๔-๐๐๑	วิศวกรเครื่องกล	ปก.	๕๓-๑-๐๕-๓๗๐๔-๐๐๑	วิศวกรเครื่องกล	ปก.	๒๘๐,๐๘๐ (๒๓,๓๔๐ X ๑๒)	-	-	๒๘๐,๐๘๐
๒๕๓	นายสุรศักดิ์ พรหมณี	วศ.บ.	๕๓-๑-๐๕-๔๗๐๕-๐๐๑	นายช่างเครื่องกล	ปง.	๕๓-๑-๐๕-๔๗๐๕-๐๐๑	นายช่างเครื่องกล	ปง.	๑๗๘,๘๔๐ (๑๔,๕๗๐ X ๑๒)	-	-	๑๗๘,๘๔๐
๒๕๔	ว่าง	-	๕๓-๑-๐๕-๔๗๐๕-๐๐๒	นายช่างเครื่องกล	ปง./ขง.	๕๓-๑-๐๕-๔๗๐๕-๐๐๒	นายช่างเครื่องกล	ปง./ขง.	๒๙๗,๙๐๐ (๒๔,๘๒๕ X ๑๒)	-	-	๒๙๗,๙๐๐
๒๕๕	ว่าง	-	๕๓-๑-๐๕-๔๗๐๕-๐๐๓	นายช่างเครื่องกล	ปง./ขง.	๕๓-๑-๐๕-๔๗๐๕-๐๐๓	นายช่างเครื่องกล	ปง./ขง.	๒๙๗,๙๐๐ (๒๔,๘๒๕ X ๑๒)	-	-	๒๙๗,๙๐๐ ขอ กสผ.
	ลูกจ้างประจำ											
๒๕๖	นายสง่า โคตรสงคราม	ม.๓	ล ๐๐๐๕	พนักงานสูบน้ำ	-	ล ๐๐๐๕	พนักงานสูบน้ำ	-	๒๘๘,๕๒๐ (๒๓,๗๑๐ X ๑๒)	-	-	เงินอุดหนุน ๒๘๘,๕๒๐
	พนักงานจ้างตามภารกิจ (ผู้มีคุณวุฒิ)											
๒๕๗	นายอรุณวุฒิ สิทธิตัน	ปวส.	-	ผู้ช่วยนายช่างเครื่องกล	-	-	ผู้ช่วยนายช่างเครื่องกล	-	๒๐๔,๔๘๐ (๑๗,๐๔๐ X ๑๒)	-	-	๒๐๔,๔๘๐
๒๕๘	นายฉัตรชัย ไทภรณ์	วศ.บ.	-	ผู้ช่วยนายช่างเครื่องกล	-	-	ผู้ช่วยนายช่างเครื่องกล	-	๑๖๑,๐๔๐ (๑๓,๔๒๐ X ๑๒)	-	-	๑๖๑,๐๔๐
๒๕๙	นายอนุภาพ สุภาราม	ปวส.	-	ผู้ช่วยนายช่างเครื่องกล	-	-	ผู้ช่วยนายช่างเครื่องกล	-	๑๘๘,๕๒๐ (๑๕,๗๑๐ X ๑๒)	-	-	๑๘๘,๕๒๐
๒๖๐	นายฉัตรชัย อากัณฑ์	ปวส.	-	ผู้ช่วยนายช่างเครื่องกล	-	-	ผู้ช่วยนายช่างเครื่องกล	-	๑๔๕,๓๒๐ (๑๒,๑๑๐ X ๑๒)	-	-	๑๔๕,๓๒๐
	พนักงานจ้างทั่วไป											
๒๖๑	นายปดิพัทธ์ สวาธรรม	ปวส.	-	คนงาน	-	-	คนงาน	-	๑๐๘,๐๐๐ (๙,๐๐๐ X ๑๒)	-	-	๑๐๘,๐๐๐

๑๑. บัญชีแสดงจัดคนลงสู่ตำแหน่งและการกำหนดเลขที่ตำแหน่งในส่วนราชการ

	กองยุทธศาสตร์และงบประมาณ (๑๗)											
	ข้าราชการองค์การบริหารส่วนจังหวัด											
๒๖๒	นางณิชา สิทธิไพศาล	ร.ม.	๕๓-๑-๐๗-๒๑๐๑-๐๐๘	ผู้อำนวยการกองยุทธศาสตร์และงบประมาณ (นักบริหารงานทั่วไป)	กลาง	๕๓-๑-๐๗-๒๑๐๑-๐๐๘	ผู้อำนวยการกองยุทธศาสตร์และงบประมาณ (นักบริหารงานทั่วไป)	กลาง	๖๗,๒๘๐ (๕๗,๖๔๐ X ๑๒)	๖๗,๒๐๐ (๕,๖๐๐ X ๑๒)	๖๗,๒๐๐ (๕,๖๐๐ X ๑๒)	๘๒๖,๐๘๐
	ฝ่ายนโยบายและแผนงาน ข้าราชการองค์การบริหารส่วนจังหวัด											
๒๖๓	นายพิเดช จันทร์ศิริ	ร.ม.	๕๓-๑-๐๗-๒๑๐๑-๐๑๐	หัวหน้าฝ่ายนโยบายและแผนพัฒนา (นักบริหารงานทั่วไป)	ต้น	๕๓-๑-๐๗-๒๑๐๑-๐๑๐	หัวหน้าฝ่ายนโยบายและแผนงาน (นักบริหารงานทั่วไป)	ต้น	๓๙๓,๖๐๐ (๓๒,๘๐๐ X ๑๒)	๑๘,๐๐๐ (๑,๕๐๐ X ๑๒)	-	๔๑๑,๖๐๐
๒๖๔	นางกัมต์ดวงพร ธนาแก้วนันทชัย	ร.ม.	๕๓-๑-๐๗-๓๑๐๓-๐๐๑	นักวิเคราะห์นโยบายและแผน	ชก.	๕๓-๑-๐๗-๓๑๐๓-๐๐๑	นักวิเคราะห์นโยบายและแผน	ชก.	๔๕๕,๕๒๐ (๓๗,๙๖๐ X ๑๒)	-	-	๔๕๕,๕๒๐
๒๖๕	นางสาวสุรางค์พร ไชยวงษ์	ค.ม.	๕๓-๑-๐๗-๓๑๐๓-๐๐๒	นักวิเคราะห์นโยบายและแผน	ชก.	๕๓-๑-๐๗-๓๑๐๓-๐๐๒	นักวิเคราะห์นโยบายและแผน	ชก.	๔๔๘,๕๒๐ (๓๗,๔๑๐ X ๑๒)	-	-	๔๔๘,๕๒๐
๒๖๖	นายสุรพรชัย ต้อยใหม่	ร.ป.ม.	๕๓-๑-๐๗-๓๑๐๓-๐๐๘	นักวิเคราะห์นโยบายและแผน	ปก.	๕๓-๑-๐๗-๓๑๐๓-๐๐๘	นักวิเคราะห์นโยบายและแผน	ปก.	๓๑๘,๐๐๐ (๒๖,๕๐๐ X ๑๒)	-	-	๓๑๘,๐๐๐
๒๖๗	นางสาวนงคราญ จันทร์ดีพาน	วท.บ.	๕๓-๑-๐๗-๓๑๐๓-๐๐๙	นักวิเคราะห์นโยบายและแผน	ปก.	๕๓-๑-๐๗-๓๑๐๓-๐๐๙	นักวิเคราะห์นโยบายและแผน	ปก.	๒๔๘,๒๔๐ (๒๐,๗๗๐ X ๑๒)	-	-	๒๔๘,๒๔๐
๒๖๘	นางสาวคณภัส ใจเสน	วศ.บ.	๕๓-๑-๐๗-๓๑๐๓-๐๑๐	นักวิเคราะห์นโยบายและแผน	ปก.	๕๓-๑-๐๗-๓๑๐๓-๐๑๐	นักวิเคราะห์นโยบายและแผน	ปก.	๒๔๑,๔๔๐ (๒๐,๑๒๐ X ๑๒)	-	-	๒๔๑,๔๔๐
๒๖๙	นางสาวศรินยา พูใจ	บธ.บ.	๕๓-๑-๐๗-๔๑๐๑-๐๑๗	เจ้าพนักงานธุรการ	ปง.	๕๓-๑-๐๗-๔๑๐๑-๐๑๗	เจ้าพนักงานธุรการ	ปง.	๑๙๘,๘๐๐ (๑๖,๖๕๐ X ๑๒)	-	-	๑๙๘,๘๐๐
	พนักงานจ้างตามภารกิจ (ผู้มีคุณวุฒิ)											
๒๗๐	นางสาวธนัชชา กาสุริยะ	วศ.บ.	-	ผู้ช่วยนักจัดการงานทั่วไป	-	-	ผู้ช่วยนักจัดการงานทั่วไป	-	๒๑๗,๐๘๐ (๑๘,๐๙๐ X ๑๒)	-	-	๒๑๗,๐๘๐
	ฝ่ายงบประมาณ											
	ข้าราชการองค์การบริหารส่วนจังหวัด											
๒๗๑	ว่าง	-	๕๓-๑-๐๗-๒๑๐๑-๐๑๑	หัวหน้าฝ่ายงบประมาณ (นักบริหารงานทั่วไป)	ต้น	๕๓-๑-๐๗-๒๑๐๑-๐๑๑	หัวหน้าฝ่ายงบประมาณ (นักบริหารงานทั่วไป)	ต้น	๓๙๓,๖๐๐ (๓๒,๘๐๐ X ๑๒)	๑๘,๐๐๐ (๑,๕๐๐ X ๑๒)	-	๔๑๑,๖๐๐
๒๗๒	นางสาวรุ่งนภา บุญล้อม	ร.ม.	๕๓-๑-๐๗-๓๑๐๓-๐๐๓	นักวิเคราะห์นโยบายและแผน	ชก.	๕๓-๑-๐๗-๓๑๐๓-๐๐๓	นักวิเคราะห์นโยบายและแผน	ชก.	๔๐๒,๗๒๐ (๓๓,๕๖๐ X ๑๒)	-	-	๔๐๒,๗๒๐
๒๗๓	นางภุมรินทร์ มาตระกูล	ศ.บ.	๕๓-๑-๐๗-๓๑๐๓-๐๐๔	นักวิเคราะห์นโยบายและแผน	ปก.	๕๓-๑-๐๗-๓๑๐๓-๐๐๔	นักวิเคราะห์นโยบายและแผน	ปก.	๑๙๕,๒๐๐ (๑๖,๖๐๐ X ๑๒)	-	-	๑๙๕,๒๐๐
๒๗๔	นางจิราภรณ์ แสนดี	ศ.บ.	๕๓-๑-๐๗-๓๑๐๓-๐๑๑	นักวิเคราะห์นโยบายและแผน	ชก.	๕๓-๑-๐๗-๓๑๐๓-๐๑๑	นักวิเคราะห์นโยบายและแผน	ชก.	๒๗๖,๘๖๐ (๒๓,๐๘๐ X ๑๒)	-	-	๒๗๖,๘๖๐
๒๗๕	ว่าง	-	๕๓-๑-๐๗-๔๑๐๑-๐๐๓	เจ้าพนักงานธุรการ	ปง./ชก.	๕๓-๑-๐๗-๔๑๐๑-๐๐๓	นักวิเคราะห์นโยบายและแผน	ปก./ชก.	๓๕๕,๓๒๐ (๒๙,๖๑๐ X ๑๒)	-	-	๓๕๕,๓๒๐

๑๑. บัญชีแสดงจัดคนลงสู่ตำแหน่งและการกำหนดเลขที่ตำแหน่งในส่วนราชการ

	พนักงานจ้างตามภารกิจ (ผู้มีคุณวุฒิ)											
๒๗๖	นางสาวสวารัตน์ เขียวภาท	ร.ป.ม.	-	ผู้ช่วยนักวิเคราะห์นโยบายและแผน	-	-	ผู้ช่วยนักวิเคราะห์นโยบายและแผน	-	๑๘๗,๖๘๐ (๑๕,๖๔๐ x ๑๒)	-	-	๑๘๗,๖๘๐
	พนักงานจ้างทั่วไป											
๒๗๗	ว่าง	-	-	-	-	-	พนักงานขับรถยนต์	-	๑๐๘,๐๐๐ (๙,๐๐๐ x ๑๒)			๑๐๘,๐๐๐
	ฝ่ายตรวจติดตามและประเมินผล											
	ข้าราชการองค์การบริหารส่วนจังหวัด											
๒๗๘	นางสาวเกตุฉวี เทพคำ	ร.ป.ม.	๕๓-๑-๐๗-๒๑๐๑-๐๑๒	หัวหน้าฝ่ายตรวจติดตามและประเมินผล (นักบริหารงานทั่วไป)	ต้น	๕๓-๑-๐๗-๒๑๐๑-๐๑๒	หัวหน้าฝ่ายตรวจติดตามและประเมินผล (นักบริหารงานทั่วไป)	ต้น	๔๙๐,๘๐๐ (๔๐,๙๐๐ x ๑๒)	๑๘,๐๐๐ (๑,๕๐๐ x ๑๒)	-	๕๐๘,๘๐๐
๒๗๙	นางสาวเบญจวรรณ เพ็ญวงศ์ *ช่วยราชการสำนักช่าง	ร.ป.ม.	๕๓-๑-๐๗-๓๑๐๓-๐๐๕	นักวิเคราะห์นโยบายและแผน	ปก.	๕๓-๑-๐๗-๓๑๐๓-๐๐๕	นักวิเคราะห์นโยบายและแผน	ปก.	๑๙๕,๖๔๐ (๑๖,๒๒๐ x ๑๒)	-	-	๑๙๕,๖๔๐
๒๘๐	นายอภิวัฒน์ คำมงคล	ร.ป.ม.	๕๓-๑-๐๗-๓๑๐๓-๐๐๖	นักวิเคราะห์นโยบายและแผน	ชก.	๕๓-๑-๐๗-๓๑๐๓-๐๐๖	นักวิเคราะห์นโยบายและแผน	ชก.	๓๗๒,๕๖๐ (๓๑,๘๘๐ x ๑๒)	-	-	๓๗๒,๕๖๐
๒๘๑	นางสาวธนภรณ์ ใจใจ	วท.บ.	๕๓-๑-๐๗-๓๑๐๓-๐๐๗	นักวิเคราะห์นโยบายและแผน	ปก.	๕๓-๑-๐๗-๓๑๐๓-๐๐๗	นักวิเคราะห์นโยบายและแผน	ปก.	๒๓๓,๗๖๐ (๑๙,๔๘๐ x ๑๒)	-	-	๒๓๓,๗๖๐
	พนักงานจ้างตามภารกิจ (ผู้มีคุณวุฒิ)											
๒๘๒	นายเอกสิทธิ์ นุผาเลา	ปวส.	-	ผู้ช่วยเจ้าพนักงานธุรการ	-	-	ผู้ช่วยเจ้าพนักงานธุรการ	-	๑๓๘,๐๐๐ (๑๑,๕๐๐ x ๑๒)	-	-	๑๓๘,๐๐๐
	ฝ่ายสถิติข้อมูลและสารสนเทศ											
	ข้าราชการองค์การบริหารส่วนจังหวัด											
๒๘๓	ว่าง	-	๕๓-๑-๐๗-๒๑๐๑-๐๑๓	หัวหน้าฝ่ายสถิติข้อมูลและสารสนเทศ (นักบริหารงานทั่วไป)	ต้น	๕๓-๑-๐๗-๒๑๐๑-๐๑๓	หัวหน้าฝ่ายสถิติข้อมูลและสารสนเทศ (นักบริหารงานทั่วไป)	ต้น	๓๙๓,๖๐๐ (๓๒,๘๐๐ x ๑๒)	๑๘,๐๐๐ (๑,๕๐๐ x ๑๒)	-	๔๑๑,๖๐๐
๒๘๔	นางสาวสุพัทธรา สายเทพ	วท.บ.	๕๓-๑-๐๗-๓๑๐๖-๐๐๑	นักวิชาการคอมพิวเตอร์	ปก.	๕๓-๑-๐๗-๓๑๐๖-๐๐๑	นักวิชาการคอมพิวเตอร์	ปก.	๓๐๓,๒๔๐ (๒๕,๒๗๐ x ๑๒)	-	-	๓๐๓,๒๔๐
๒๘๕	นางสาวทิมพร มานะรักษ์	วท.บ.	๕๓-๑-๐๗-๓๑๐๖-๐๐๒	นักวิชาการคอมพิวเตอร์	ชก.	๕๓-๑-๐๗-๓๑๐๖-๐๐๒	นักวิชาการคอมพิวเตอร์	ชก.	๔๒๙,๒๔๐ (๓๕,๗๗๐ x ๑๒)	๔๒,๐๐๐ (๓,๕๐๐ x ๑๒)	-	๔๗๑,๒๔๐
๒๘๖	นายมงคลชัย ภิรมย์	วศ.บ.	๕๓-๑-๐๗-๓๑๐๖-๐๐๓	นักวิชาการคอมพิวเตอร์	ปก.	๕๓-๑-๐๗-๓๑๐๖-๐๐๓	นักวิชาการคอมพิวเตอร์	ปก.	๒๕๘,๐๐๐ (๒๑,๕๐๐ x ๑๒)	-	-	๒๕๘,๐๐๐
๒๘๗	ว่าง	-	๕๓-๑-๐๖-๓๑๐๖-๐๐๔	นักวิชาการคอมพิวเตอร์	ปก.	๕๓-๑-๐๖-๓๑๐๖-๐๐๔	นักวิชาการคอมพิวเตอร์	ปก.	๓๕๕,๓๒๐ (๒๙,๖๑๐ x ๑๒)	-	-	๓๕๕,๓๒๐
๒๘๘	ว่าง	ศศ.บ.	๕๓-๑-๐๗-๓๑๐๑-๐๐๑	นักประชาสัมพันธ์	ปก./ชก.	๕๓-๑-๐๗-๓๑๐๑-๐๐๑	นักประชาสัมพันธ์	ปก./ชก.	๓๕๕,๓๒๐ (๒๙,๖๑๐ x ๑๒)	-	-	๓๕๕,๓๒๐
๒๘๙	ว่าง	-	-	-	-	๕๓-๑-๐๗-๔๓๐๑-๐๐๑	เจ้าพนักงานประชาสัมพันธ์	ปจ./ชง.	๒๙๗,๙๐๐ (๒๔,๘๒๕ x ๑๒)	-	-	๒๙๗,๙๐๐

๑๑. บัญชีแสดงจัดคนลงสู่ตำแหน่งและการกำหนดเลขที่ตำแหน่งในส่วนราชการ

	พนักงานจ้างตามภารกิจ (ผู้มีคุณวุฒิ)											
๒๔๐	นายสุชีพ พืชมงคล	นศ.บ.	-	ผู้ช่วยนักประชาสัมพันธ์	-	-	ผู้ช่วยนักประชาสัมพันธ์	-	๓๕๕,๒๐๐ (๒๙,๖๐๐ X ๑๒)	-	-	๒๙๕,๗๒๐
๒๔๑	ว่าง	ศศ.บ.	-	ผู้ช่วยนักประชาสัมพันธ์	-	-	ผู้ช่วยนักประชาสัมพันธ์	-	๑๘๐,๐๐๐ (๑๕,๐๐๐ X ๑๒)	-	-	๒๗๕,๘๔๐
	พนักงานจ้างทั่วไป											
๒๔๒	ว่าง	ปวส.	-	คนงาน	-	-	คนงาน	-	๑๐๘,๐๐๐ (๙,๐๐๐ X ๑๒)	-	-	๑๐๘,๐๐๐

๑๑. บัญชีแสดงจัดคนลงสู่ตำแหน่งและการกำหนดเลขที่ตำแหน่งในส่วนราชการ

กองการศึกษา ศาสนาและวัฒนธรรม (๐๘)												
ข้าราชการองค์การบริหารส่วนจังหวัด												
๒๙๓	นางสุวิมล กันทะสี	คช.ม.	๕๓-๑-๐๘-๒๑๐๗-๐๐๑	ผู้อำนวยการกองการศึกษา ศาสนาและวัฒนธรรม (นักบริหารงานการศึกษา)	กลาง	๕๓-๑-๐๘-๒๑๐๗-๐๐๑	ผู้อำนวยการกองการศึกษา ศาสนาและวัฒนธรรม (นักบริหารงานการศึกษา)	กลาง	๖๕๙,๕๒๐ (๕๔,๙๖๐ X ๑๒)	๖๗,๒๐๐ (๕,๖๐๐ X ๑๒)	๖๗,๒๐๐ (๕,๖๐๐ X ๑๒)	๗๙๓,๙๒๐
ฝ่ายส่งเสริมกีฬาและนันทนาการ												
ข้าราชการองค์การบริหารส่วนจังหวัด												
๒๙๔	ว่าง	-	๕๓-๑-๐๘-๒๑๐๗-๐๐๒	หัวหน้าฝ่ายส่งเสริมกีฬาและนันทนาการ (นักบริหารงานการศึกษา)	ต้น	๕๓-๑-๐๘-๒๑๐๗-๐๐๒	หัวหน้าฝ่ายการศึกษา (นักบริหารงานทั่วไป)	ต้น	๖๘๐,๗๖๐ (๕๖,๗๓๐ X ๑๒)	๑๘,๐๐๐ (๑,๕๐๐ X ๑๒)	-	๖๙๘,๗๖๐
๒๙๕	นางสาวสุจิตรา คำปิก	คศ.บ.	๕๓-๑-๐๘-๒๑๐๖-๐๐๑	นักสันตนาการ	ปก.	๕๓-๑-๐๘-๒๑๐๖-๐๐๑	นักสันตนาการ	ปก.	๒๕๘,๐๐๐ (๒๑,๕๐๐ X ๑๒)	-	-	๒๕๘,๐๐๐
๒๙๖	ว่าง	-	-	-	-	๕๓-๑-๐๘-๔๑๐๑-๐๓๔	เจ้าพนักงานธุรการ	ปจ./ชง	๒๙๗,๙๐๐ (๒๔,๘๒๕ X ๑๒)	-	-	๒๙๗,๙๐๐
พนักงานจ้างตามภารกิจ (ผู้มีคุณวุฒิ)												
๒๙๗	นายณัฐรัชต์ เลียงใส	วท.บ.	-	ผู้ช่วยนักสันตนาการ	-	-	ผู้ช่วยนักสันตนาการ	-	๓๒๘,๔๔๐ (๒๗,๓๗๐ X ๑๒)	-	-	๓๒๘,๔๔๐
๒๙๘	นางสาวณัฐริกา ชัยศรี	วท.บ.	-	ครูอาสาพัฒนาการศึกษา	-	-	ครูอาสาพัฒนาการศึกษา	-	๑๘๐,๐๐๐ (๑๕,๐๐๐ X ๑๒)	-	-	เงินอุดหนุน ๑๘๐,๐๐๐
๒๙๙	นายกาน อุ้นเรือน	วท.บ.	-	ครูอาสาพัฒนาการศึกษา	-	-	ครูอาสาพัฒนาการศึกษา	-	๑๕๙,๒๔๐ (๑๓,๒๗๐ X ๑๒)	-	-	เงินอุดหนุน ๑๕๙,๒๔๐
๓๐๐	นางสาวสลิลทิพย์ ปัญญา	บธ.บ.	-	ผู้ช่วยเจ้าพนักงานธุรการ	-	-	ผู้ช่วยเจ้าพนักงานธุรการ	-	๑๓๘,๐๐๐ (๑๑,๕๐๐ X ๑๒)	-	-	เงินอุดหนุน ๑๓๘,๐๐๐
พนักงานจ้างทั่วไป												
๓๐๑	นางสาววงษ ขรรณศักดิ์	ป.๖	-	คนงาน	-	-	คนงาน	-	๑๐๘,๐๐๐ (๙,๐๐๐ X ๑๒)	-	-	เงินอุดหนุน ๑๐๘,๐๐๐
๓๐๒	นายธวัช อุปละ	ม.ปลาย	-	คนงาน	-	-	คนงาน	-	๑๐๘,๐๐๐ (๙,๐๐๐ X ๑๒)	-	-	เงินอุดหนุน ๑๐๘,๐๐๐
๓๐๓	นางนวลละออ ใจสุขภาค	ป.๖	-	คนงาน	-	-	คนงาน	-	๑๐๘,๐๐๐ (๙,๐๐๐ X ๑๒)	-	-	๑๐๘,๐๐๐
๓๐๔	นายทีเชษฐ แสงหงษ์	-	-	คนงาน	-	-	คนงาน	-	๑๐๘,๐๐๐ (๙,๐๐๐ X ๑๒)	-	-	๑๐๘,๐๐๐
๓๐๕	ว่าง	-	-	คนงาน	-	-	คนงาน	-	๑๐๘,๐๐๐ (๙,๐๐๐ X ๑๒)	-	-	๑๐๘,๐๐๐

๑๑. บัญชีแสดงจัดคนลงสู่ตำแหน่งและการกำหนดเลขที่ตำแหน่งในส่วนราชการ

ฝ่ายส่งเสริมการศึกษา ศาสนาและวัฒนธรรม												
ข้าราชการองค์การบริหารส่วนจังหวัด												
๓๐๖	ว่าง	-	๕๓-๑-๐๘-๒๑๐๗-๐๐๓	หัวหน้าฝ่ายส่งเสริมการศึกษา ศาสนาและวัฒนธรรม (นักบริหารงานการศึกษา)	ต้น	๕๓-๑-๐๘-๒๑๐๗-๐๐๓	หัวหน้าฝ่ายส่งเสริมการศึกษา ศาสนาและวัฒนธรรม (นักบริหารงานการศึกษา)	ต้น	๓๙๓,๖๐๐ (๓๒,๘๐๐ X ๑๒)	๑๘,๐๐๐ (๑,๕๐๐ X ๑๒)	-	๔๑๑,๖๐๐
๓๐๗	นางสาววสินทิพย์ สุเทพ	ร.ป.ม.	๕๓-๑-๐๘-๓๘๐๕-๐๐๑	นักวิชาการวัฒนธรรม	ชก.	๕๓-๑-๐๘-๓๘๐๕-๐๐๑	นักวิชาการวัฒนธรรม	ชก.	๔๔๒,๓๒๐ (๓๖,๘๖๐ X ๑๒)	-	-	๔๔๒,๓๒๐
๓๐๘	นางพัชรา พรหมนา	บธ.บ.	๕๓-๑-๐๘-๓๘๐๕-๐๐๒	นักวิชาการวัฒนธรรม	ชก.	๕๓-๑-๐๘-๓๘๐๕-๐๐๒	นักวิชาการวัฒนธรรม	ชก.	๓๗๖,๐๘๐ (๓๑,๓๔๐ X ๑๒)	-	-	๓๗๖,๐๘๐
๓๐๙	นางกรรณิการ์ พิมพ์นิตย์	ศ.ม.	๕๓-๑-๐๘-๓๘๐๕-๐๐๓	นักวิชาการวัฒนธรรม	ปก.	๕๓-๑-๐๘-๓๘๐๕-๐๐๓	นักวิชาการวัฒนธรรม	ปก.	๑๙๔,๖๔๐ (๑๖,๒๒๐ X ๑๒)	-	-	๑๙๔,๖๔๐
๓๑๐	นายวรพล ถังทอง	ร.ป.ม.	๕๓-๑-๐๘-๓๘๐๕-๐๐๔	นักวิชาการวัฒนธรรม	ชก.	๕๓-๑-๐๘-๓๘๐๕-๐๐๔	นักวิชาการวัฒนธรรม	ชก.	๒๘๒,๖๐๐ (๒๓,๕๕๐ X ๑๒)	-	-	๒๘๒,๖๐๐
๓๑๑	ว่าง	-	๕๓-๑-๐๘-๔๑๐๑-๐๐๙	เจ้าพนักงานธุรการ	ปง./ชง.	๕๓-๑-๐๘-๔๑๐๑-๐๐๙	เจ้าพนักงานธุรการ	ปง./ชง.	๒๙๗,๙๐๐ (๒๔,๘๒๕ X ๑๒)	-	-	๒๙๗,๙๐๐
๓๑๒	ว่าง	-	๕๓-๑-๐๘-๔๑๐๑-๐๑๕	เจ้าพนักงานธุรการ	ปง./ชง.	๕๓-๑-๐๖-๓๑๐๑-๐๒๒	นักจัดการงานทั่วไป	ปก./ชก.	๓๕๕,๓๒๐ (๒๙,๖๑๐ X ๑๒)	-	-	๓๕๕,๓๒๐
พนักงานจ้างตามภารกิจ (ผู้มีคุณวุฒิ)												
๓๑๓	นางสาวสุนิตรา พยัคฆ์ลัก	ร.บ.	-	ผู้ช่วยนักจัดการงานทั่วไป	-	-	ผู้ช่วยนักจัดการงานทั่วไป	-	๑๘๐,๐๐๐ (๑๕,๐๐๐ X ๑๒)	-	-	๑๘๐,๐๐๐
พนักงานจ้างทั่วไป												
๓๑๔	นายมงคล จุ่มจันทร์	ศศ.บ.	-	คนงาน	-	-	คนงาน	-	๑๐๘,๐๐๐ (๙,๐๐๐ X ๑๒)	-	-	๑๐๘,๐๐๐
๓๑๕	ว่าง	-	-	คนงาน	-	-	คนงาน	-	๑๐๘,๐๐๐ (๙,๐๐๐ X ๑๒)	-	-	๑๐๘,๐๐๐
ฝ่ายบริหารการศึกษา												
ข้าราชการองค์การบริหารส่วนจังหวัด												
๓๑๖	ว่าง	-	๕๓-๑-๐๘-๒๑๐๗-๐๐๔	หัวหน้าฝ่ายบริหารการศึกษา (นักบริหารงานการศึกษา)	ต้น	๕๓-๑-๐๘-๒๑๐๗-๐๐๒	หัวหน้าฝ่ายบริหารการศึกษา (นักบริหารงานการศึกษา)	ต้น	๓๙๓,๖๐๐ (๓๒,๘๐๐ X ๑๒)	๑๘,๐๐๐ (๑,๕๐๐ X ๑๒)	-	๔๑๑,๖๐๐
๓๑๗	นางสาวชลิ กั้นอียะ	ศ.ม.	๕๓-๑-๐๘-๓๘๐๓-๐๐๑	นักวิชาการศึกษา	ชก.	๕๓-๑-๐๘-๓๘๐๓-๐๐๑	นักวิชาการศึกษา	ชก.	๓๗๖,๐๘๐ (๓๑,๓๔๐ X ๑๒)	-	-	๓๗๖,๐๘๐
๓๑๘	นายปรีดา ศิริใหม่	ค.อ.บ.	๕๓-๑-๐๘-๓๘๐๓-๐๐๒	นักวิชาการศึกษา	ปก.	๕๓-๑-๐๘-๓๘๐๓-๐๐๒	นักวิชาการศึกษา	ปก.	๒๔๕,๒๘๐ (๒๐,๔๔๐ X ๑๒)	-	-	๒๔๕,๒๘๐
๓๑๙	นายวรเชษฐ์ วรรณหลวง	ศศ.ม.	๕๓-๑-๐๘-๓๘๐๓-๐๐๓	นักวิชาการศึกษา	ปก.	๕๓-๑-๐๘-๓๘๐๓-๐๐๓	นักวิชาการศึกษา	ปก.	๒๖๐,๕๒๐ (๒๑,๗๑๐ X ๑๒)	-	-	๒๖๐,๕๒๐
๓๒๐	นางธนาภรณ์ ทาทอง	ศศ.ม.	๕๓-๑-๐๘-๓๘๐๓-๐๐๔	นักวิชาการศึกษา	ปก.	๕๓-๑-๐๘-๓๘๐๓-๐๐๔	นักวิชาการศึกษา	ปก.	๒๖๖,๐๔๐ (๒๒,๑๗๐ X ๑๒)	-	-	๒๖๖,๐๔๐
๓๒๑	ว่าง	-	๕๓-๑-๐๘-๓๘๑๑-๐๐๑	ศึกษานิเทศก์	-	๕๓-๑-๐๘-๓๘๑๑-๐๐๑	ศึกษานิเทศก์	-	๓๔๒,๓๖๐ (๒๘,๕๓๐ X ๑๒)	-	-	๓๔๒,๓๖๐

๑๑. บัญชีแสดงจัดคนลงสู่ตำแหน่งและการกำหนดเลขที่ตำแหน่งในส่วนราชการ

๓๒๒	นางกนกฤทัย จันแปงเงิน	วท.บ.	๕๓-๑-๐๘-๔๑๐๑-๐๐๘	เจ้าพนักงานธุรการ	ปจ.	๕๓-๑-๐๘-๔๑๐๑-๐๐๘	เจ้าพนักงานธุรการ	ปจ.	๑๔๙,๖๕๐ (๑๒,๔๗๐ X ๑๒)	-	-	๑๔๙,๖๕๐
	พนักงานจ้างตามภารกิจ (ผู้มีคุณวุฒิ)											
๓๒๓	นางสาวชฎาทิพย์ โยภาค	ศศ.บ.	-	ผู้ช่วยนักจัดการงานทั่วไป	-	-	ผู้ช่วยนักจัดการงานทั่วไป	-	๑๕๘,๕๒๐ (๑๓,๒๑๐ X ๑๒)	-	-	๑๕๘,๕๒๐
๓๒๔	นางสาวกนกวรรณ จีลี	ร.บ.	-	ผู้ช่วยนักจัดการงานทั่วไป	-	-	ผู้ช่วยนักจัดการงานทั่วไป	-	๑๘๙,๔๘๐ (๑๕,๗๙๐ X ๑๒)	-	-	๑๘๙,๔๘๐
๓๒๕	นางสาวอรจิรา ทาฮืด	บธ.บ.	-	ผู้ช่วยนักวิชาการพัสดุ	-	-	ผู้ช่วยนักวิชาการพัสดุ	-	๒๙๒,๔๔๐ (๒๔,๓๗๐ X ๑๒)	-	-	๒๙๒,๔๔๐
๓๒๖	นางรัชนี มุลสม	บธ.บ.	-	ผู้ช่วยนักวิชาการศึกษา	-	-	ผู้ช่วยนักวิชาการศึกษา	-	๓๓๙,๗๒๐ (๒๘,๓๑๐ X ๑๒)	-	-	๓๓๙,๗๒๐
๓๒๗	นางสาวนุชเรศ รวมชัย	บธ.บ.	-	ผู้ช่วยนักวิชาการศึกษา	-	-	ผู้ช่วยนักวิชาการศึกษา	-	๓๐๖,๖๐๐ (๒๕,๕๕๐ X ๑๒)	-	-	๓๐๖,๖๐๐
๓๒๘	นางสาวกนกวรรณ ยาวิละ	ค.บ.	-	ผู้ช่วยครูผู้ช่วย	-	-	ผู้ช่วยครูผู้ช่วย	-	๑๘๗,๖๘๐ (๑๕,๖๔๐ X ๑๒)	-	-	๑๘๗,๖๘๐
๓๒๙	นายวรการ ร่มมิ่ง	ค.บ.	-	ผู้ช่วยครูผู้ช่วย	-	-	ผู้ช่วยครูผู้ช่วย	-	๑๘๗,๖๘๐ (๑๕,๖๔๐ X ๑๒)	-	-	๑๘๗,๖๘๐
๓๓๐	นางศิริรัตน์ ใจดี	บช.บ.	-	ผู้ช่วยครูผู้ช่วย	-	-	ผู้ช่วยครูผู้ช่วย	-	๒๙๗,๖๐๐ (๒๔,๘๐๐ X ๑๒)	-	-	๒๙๗,๖๐๐
๓๓๑	ว่าที่ ร.ต.ชจร เขียวจันสืบ	ปทส.	-	ผู้ช่วยครูผู้ช่วย	-	-	ผู้ช่วยครูผู้ช่วย	-	๒๙๗,๖๐๐ (๒๔,๘๐๐ X ๑๒)	-	-	๒๙๗,๖๐๐
๓๓๒	นายวิหวัธ สิบคำแก้ว	ค.บ.	-	ผู้ช่วยครูผู้ช่วย	-	-	ผู้ช่วยครูผู้ช่วย	-	๒๐๔,๗๒๐ (๑๗,๐๖๐ X ๑๒)	-	-	๒๐๔,๗๒๐
๓๓๓	นางนัชชา ขนินชนะ	บช.บ.	-	ผู้ช่วยครูผู้ช่วย	-	-	ผู้ช่วยครูผู้ช่วย	-	๒๖๕,๓๒๐ (๒๒,๑๑๐ X ๑๒)	-	-	๒๖๕,๓๒๐
๓๓๔	นายदनัย ใจลึก	วท.บ.	-	ผู้ช่วยครูผู้ช่วย	-	-	ผู้ช่วยครูผู้ช่วย	-	๒๘๒,๒๔๐ (๒๓,๕๒๐ X ๑๒)	-	-	๒๘๒,๒๔๐
๓๓๕	นางสาวสุทธินันท์ ปัญญาวงค์	ค.บ.	-	ผู้ช่วยครูผู้ช่วย	-	-	ผู้ช่วยครูผู้ช่วย	-	๒๙๒,๙๒๐ (๒๔,๔๑๐ X ๑๒)	-	-	๒๙๒,๙๒๐
๓๓๖	นายธิดิพงษ์ ลีนฤาษี	ค.บ.	-	ผู้ช่วยครูผู้ช่วย	-	-	ผู้ช่วยครูผู้ช่วย	-	๒๐๖,๑๖๐ (๑๗,๑๘๐ X ๑๒)	-	-	๒๐๖,๑๖๐
๓๓๗	นายชลิต นภาสิทธิ์	ศศ.บ.	-	ผู้ช่วยครูผู้ช่วย	-	-	ผู้ช่วยครูผู้ช่วย	-	๒๐๔,๒๔๐ (๑๗,๐๒๐ X ๑๒)	-	-	๒๐๔,๒๔๐
๓๓๘	นายไพรัช ดิลกอมรศิริ	ค.บ.	-	ผู้ช่วยครูผู้ช่วย	-	-	ผู้ช่วยครูผู้ช่วย	-	๑๘๐,๐๐๐ (๑๕,๐๐๐ X ๑๒)	-	-	๑๘๐,๐๐๐
๓๓๙	ว่าง	ศษ.บ.	-	ผู้ช่วยครูผู้ช่วย	-	-	ผู้ช่วยครูผู้ช่วย	-	๑๘๐,๐๐๐ (๑๕,๐๐๐ X ๑๒)	-	-	๑๘๐,๐๐๐
๓๔๐	นางสาวไพรัชญา หาเงิน	ค.บ.	-	ผู้ช่วยครูผู้ช่วย	-	-	ผู้ช่วยครูผู้ช่วย	-	๒๓๑,๓๖๐ (๑๙,๒๘๐ X ๑๒)	-	-	๒๓๑,๓๖๐

๑๑. บัญชีแสดงจัดคนลงสู่ตำแหน่งและการกำหนดเลขที่ตำแหน่งในส่วนราชการ

๓๔๑	นายเกียรติพงษ์ มณีทอง	ศษ.บ.	-	ผู้ช่วยครูผู้ช่วย	-	-	ผู้ช่วยครูผู้ช่วย	-	๑๘๐,๐๐๐ (๑๕,๐๐๐ X ๑๒)	-	-	๑๘๐,๐๐๐
๓๔๒	นางสาววิจิตรรา สมฤทธิ์	ค.บ.	-	ผู้ช่วยครูผู้ช่วย	-	-	ผู้ช่วยครูผู้ช่วย	-	๒๑๖,๕๖๐ (๑๘,๐๘๐ X ๑๒)	-	-	๑๘๐,๐๐๐
๓๔๓	ว่าง	-	-	ผู้ช่วยครูผู้ช่วย	-	-	ผู้ช่วยครูผู้ช่วย	-	๑๘๐,๐๐๐ (๑๕,๐๐๐ X ๑๒)	-	-	๑๘๐,๐๐๐
๓๔๔	ว่าง	-	-	ผู้ช่วยครูผู้ช่วย	-	-	ผู้ช่วยครูผู้ช่วย	-	๑๘๐,๐๐๐ (๑๕,๐๐๐ X ๑๒)	-	-	๑๘๐,๐๐๐
๓๔๕	นายคมกริช แสงสุน	ค.บ.	-	ผู้ช่วยครูผู้ช่วย	-	-	ผู้ช่วยครูผู้ช่วย	-	๑๘๐,๐๐๐ (๑๕,๐๐๐ X ๑๒)	-	-	๑๘๐,๐๐๐
๓๔๖	นายธีรเดช ชัยสมภาร	ค.บ.	-	ผู้ช่วยครูผู้ช่วย	-	-	ผู้ช่วยครูผู้ช่วย	-	๒๐๘,๖๘๐ (๑๗,๓๘๐ X ๑๒)	-	-	๒๐๘,๖๘๐
๓๔๗	นางสาวจุฑารัตน์ มาติ	ค.บ.	-	ผู้ช่วยครูผู้ช่วย	-	-	ผู้ช่วยครูผู้ช่วย	-	๒๐๖,๖๔๐ (๑๗,๒๒๐ X ๑๒)	-	-	๒๐๖,๖๔๐
๓๔๘	ว่าง	-	-	ผู้ช่วยครูผู้ช่วย	-	-	ผู้ช่วยครูผู้ช่วย	-	๑๘๐,๐๐๐ (๑๕,๐๐๐ X ๑๒)	-	-	๑๘๐,๐๐๐
๓๔๙	ว่าง	-	-	ผู้ช่วยเจ้าพนักงานธุรการ	-	-	ผู้ช่วยเจ้าพนักงานธุรการ	-	๑๓๘,๐๐๐ (๑๑,๕๐๐ X ๑๒)	-	-	๑๓๘,๐๐๐
	พนักงานจ้างตามภารกิจ (ผู้มีทักษะ)											
๓๕๐	นายสำราญ ปาลงมา	ป.๖	-	พนักงานขับรถยนต์	-	-	พนักงานขับรถยนต์	-	๒๐๔,๗๒๐ (๑๗,๐๖๐ X ๑๒)	-	-	๒๐๔,๗๒๐
๓๕๑	นายมนทล ศรีใจ	ปวส.	-	พนักงานขับรถยนต์	-	-	พนักงานขับรถยนต์	-	๑๔๓,๗๖๐ (๑๑,๙๘๐ X ๑๒)	-	-	๑๔๓,๗๖๐
	พนักงานจ้างทั่วไป											
๓๕๒	นางกรรณิการ์ บุญมี	ศ.บ.	-	คนงาน (ผู้ดูแลเด็ก)	-	-	คนงาน (ผู้ดูแลเด็ก)	-	๑๐๘,๐๐๐ (๙,๐๐๐ X ๑๒)	-	-	๑๐๘,๐๐๐
๓๕๓	นางสาวจิรนันต์ มีนเอก	ค.บ.	-	คนงาน (ผู้ดูแลเด็ก)	-	-	คนงาน (ผู้ดูแลเด็ก)	-	๑๐๘,๐๐๐ (๙,๐๐๐ X ๑๒)	-	-	๑๐๘,๐๐๐

๑๑. บัญชีแสดงจัดคนลงสู่ตำแหน่งและการกำหนดเลขที่ตำแหน่งในส่วนราชการ

	กองสาธารณสุข (๐๖)											
	ข้าราชการองค์การบริหารส่วนจังหวัด											
๔๗๗	นางวิชนันท์ จุลบุตร	ส.ม.	๕๓-๑-๐๖-๒๑๐๔-๐๐๑	ผู้อำนวยการกองสาธารณสุข (นักบริหารงานสาธารณสุขและสิ่งแวดล้อม)	กลาง	๕๓-๑-๐๖-๒๑๐๔-๐๐๑	ผู้อำนวยการกองสาธารณสุข (นักบริหารงานสาธารณสุขและสิ่งแวดล้อม)	กลาง	๖๗๐,๐๘๐ (๕๕,๘๕๐ X ๑๒)	๖๗,๒๐๐ (๕,๖๐๐ X ๑๒)	๖๗,๒๐๐ (๕,๖๐๐ X ๑๒)	๘๐๔,๔๘๐
	ฝ่ายส่งเสริมสิ่งแวดล้อม ข้าราชการองค์การบริหารส่วนจังหวัด											
๔๗๘	ว่าง	-	๕๓-๑-๐๖-๒๑๐๔-๐๐๓	หัวหน้าฝ่ายส่งเสริมสิ่งแวดล้อม (นักบริหารงานสาธารณสุขและสิ่งแวดล้อม)	ต้น	๕๓-๑-๐๖-๒๑๐๔-๐๐๓	หัวหน้าฝ่ายส่งเสริมสิ่งแวดล้อม (นักบริหารงานสาธารณสุขและสิ่งแวดล้อม)	ต้น	๓๙๓,๖๐๐ (๓๒,๘๐๐ X ๑๒)	๑๘,๐๐๐ (๑,๕๐๐ X ๑๒)	-	๔๑๑,๖๐๐
๔๗๙	นายยุทธนา มานะกิจ	วศ.บ.	๕๓-๑-๐๖-๓๗๐๖-๐๐๑	วิศวกรสุขาภิบาล	ปก.	๕๓-๑-๐๖-๓๗๐๖-๐๐๑	วิศวกรสุขาภิบาล	ปก..	๒๒๙,๘๒๐ (๑๙,๑๖๐ X ๑๒)	-	-	๒๒๙,๘๒๐
๔๘๐	นายอำมรินทร์ กิมเหลือง	วศ.บ.	๕๓-๑-๐๖-๓๖๐๗-๐๐๑	นักวิชาการสิ่งแวดล้อม	ปก..	๕๓-๑-๐๖-๓๖๐๗-๐๐๑	นักวิชาการสิ่งแวดล้อม	ปก..	๑๘๙,๒๐๐ (๑๖,๖๐๐ X ๑๒)	-	-	๑๘๙,๒๐๐
	พนักงานจ้างตามภารกิจ (ผู้มีคุณวุฒิ)											
๔๘๑	ว่าง	-	-	ผู้ช่วยเจ้าพนักงานธุรการ	-	-	ผู้ช่วยเจ้าพนักงานธุรการ	-	๑๓๘,๐๐๐ (๑๑,๕๐๐ X ๑๒)	-	-	๑๓๘,๐๐๐
	กลุ่มงานบริการทางการแพทย์ ข้าราชการองค์การบริหารส่วนจังหวัด											
๔๘๒	ว่าง	-	-	หัวหน้ากลุ่มงานบริการทางการแพทย์ (ตำแหน่งประเภทวิชาการ)	ขพ./ขช.	-	หัวหน้ากลุ่มงานบริการทางการแพทย์ (ตำแหน่งประเภทวิชาการ)	ขพ./ขช.	-	-	-	(ว่างเต็ม)
๔๘๓	นางสาวชญาณี นฤประโคน	พย.บ.	๕๓-๑-๐๖-๓๖๐๒-๐๐๒	พยาบาลวิชาชีพ	ปก.	๕๓-๑-๐๖-๓๖๐๒-๐๐๒	พยาบาลวิชาชีพ	ปก.	๒๔๙,๒๔๐ (๒๐,๗๗๐ X ๑๒)	-	-	๒๔๙,๒๔๐
๔๘๔	นางสาวณัฐรดา นิติตาคัดพันธ์	พย.บ.	๕๓-๑-๐๖-๓๖๐๒-๐๐๓	พยาบาลวิชาชีพ	ปก.	๕๓-๑-๐๖-๓๖๐๒-๐๐๓	พยาบาลวิชาชีพ	ปก.	๑๘๐,๗๒๐ (๑๕,๐๖๐ X ๑๒)	-	-	๑๘๐,๗๒๐ บรรจุ ๑ พ.ย.๖๗
๔๘๕	นางสาวกานต์ อุ่นจันทร์	-	๕๓-๑-๐๖-๓๖๐๒-๐๐๔	พยาบาลวิชาชีพ	ปก.	๕๓-๑-๐๖-๓๖๐๒-๐๐๔	พยาบาลวิชาชีพ	ปก.	๑๘๕,๐๔๐ (๑๕,๔๒๐ X ๑๒)	-	-	๑๘๕,๐๔๐
๔๘๖	นางสาวจันทิมา สุริยาตรี	พย.บ.	๕๓-๑-๐๖-๓๖๐๒-๐๐๕	พยาบาลวิชาชีพ	ปก.	๕๓-๑-๐๖-๓๖๐๒-๐๐๕	พยาบาลวิชาชีพ	ปก.	๑๘๐,๗๒๐ (๑๕,๐๖๐ X ๑๒)	-	-	๑๘๐,๗๒๐ บรรจุ ๑ พ.ค.๖๗
๔๘๗	นางสาวศิริพร แก้วกำเนิด	พย.บ.	๕๓-๑-๐๖-๓๖๐๒-๐๐๗	พยาบาลวิชาชีพ	ปก.	๕๓-๑-๐๖-๓๖๐๒-๐๐๗	พยาบาลวิชาชีพ	ปก.	๒๑๐,๘๔๐ (๑๗,๕๗๐ X ๑๒)	-	-	๒๑๐,๘๔๐
๔๘๘	ว่าง	-	-	-	-	๕๓-๑-๐๖-๓๖๑๖-๐๐๑	นักฉุกเฉินการแพทย์	ปก./ขก.	๓๕๕,๓๒๐ (๒๙,๖๑๐ X ๑๒)	-	-	๓๕๕,๓๒๐
๔๘๙	ว่าง	-	๕๓-๑-๐๖-๔๖๐๑-๐๐๑	เจ้าพนักงานสาธารณสุข	ปจ./ขง.	๕๓-๑-๐๖-๔๖๐๑-๐๐๑	เจ้าพนักงานสาธารณสุข	ปจ./ขง.	๒๙๖,๗๖๐ (๒๔,๗๓๐ X ๑๒)	-	-	๒๙๖,๗๖๐
๔๙๐	ว่าง	-	๕๓-๑-๐๖-๔๖๐๑-๐๐๒	เจ้าพนักงานสาธารณสุข	ปจ./ขง.	๕๓-๑-๐๖-๔๖๐๑-๐๐๒	เจ้าพนักงานสาธารณสุข	ปจ./ขง.	๒๙๗,๘๐๐ (๒๔,๘๒๕ X ๑๒)	-	-	๒๙๗,๘๐๐

๑๑. บัญชีแสดงจัดคนลงสู่ตำแหน่งและการกำหนดเลขที่ตำแหน่งในส่วนราชการ

	พนักงานจ้างตามภารกิจ (ผู้มีคุณวุฒิ)											
๔๙๑	ว่าง	-	-	ผู้ช่วยนักวิชาการสาธารณสุข	-	-	ผู้ช่วยนักวิชาการสาธารณสุข	-	๑๓๘,๐๐๐ (๑๓,๕๐๐ X ๑๒)	-	-	๑๓๘,๐๐๐
๔๙๒	นางสาวนิสากร พรรณนา	วท.บ.	-	ผู้ช่วยนักวิชาการสาธารณสุข	-	-	ผู้ช่วยนักวิชาการสาธารณสุข	-	๑๘๐,๐๐๐ (๑๕,๐๐๐ X ๑๒)	-	-	๑๘๐,๐๐๐
๔๙๓	นางสาวณัฐพัชร ติงวัน	วท.บ.	-	ผู้ช่วยนักวิชาการสาธารณสุข	-	-	ผู้ช่วยนักวิชาการสาธารณสุข	-	๑๘๕,๒๔๐ (๑๖,๒๗๐ X ๑๒)	-	-	๑๘๕,๒๔๐
๔๙๔	นางสาวอัญพร หนานตา	วท.บ.	-	ผู้ช่วยเจ้าพนักงานสาธารณสุข	-	-	ผู้ช่วยเจ้าพนักงานสาธารณสุข	-	๑๔๓,๘๘๐ (๑๓,๘๙๐ X ๑๒)	-	-	๑๔๓,๘๘๐
	ฝ่ายบริหารงานสาธารณสุข											
	ข้าราชการองค์การบริหารส่วนจังหวัด											
๔๙๕	ว่าง	-	๕๓-๑-๐๖-๒๑๐๔-๐๐๒	หัวหน้าฝ่ายบริหารงานสาธารณสุข (นักบริหารงานสาธารณสุขและสิ่งแวดล้อม)	ต้น	๕๓-๑-๐๖-๒๑๐๔-๐๐๒	หัวหน้าฝ่ายบริหารงานสาธารณสุข (นักบริหารงานสาธารณสุขและสิ่งแวดล้อม)	ต้น	๓๘๓,๖๐๐ (๓๒,๘๐๐ X ๑๒)	๑๘,๐๐๐ (๑,๕๐๐ X ๑๒)	-	๔๑๑,๖๐๐
๔๙๖	นางสาวจันทรัตน์ ชนมงคล	บธ.บ.	๕๓-๑-๐๖-๓๑๐๑-๐๒๒	นักจัดการงานทั่วไป	ชก.	๕๓-๑-๐๖-๓๑๐๑-๐๑๔	นักจัดการงานทั่วไป	ชก.	๒๗๓,๔๔๐ (๒๒,๖๒๐ X ๑๒)	-	-	๒๗๓,๔๔๐
๔๙๗	ว่าง	-	๕๓-๑-๐๖-๓๖๐๑-๐๐๑	นักวิชาการสาธารณสุข	ปก./ชก.	๕๓-๑-๐๖-๓๖๐๑-๐๐๑	นักวิชาการสาธารณสุข	ปก./ชก.	๒๒๖,๐๘๐ (๑๘,๘๔๐ X ๑๒)	-	-	๒๒๖,๐๘๐
๔๙๘	นางสาวจิตติมา โงะวงค์	พย.บ.	๕๓-๑-๐๖-๓๖๐๒-๐๐๑	พยาบาลวิชาชีพ	ปก.	๕๓-๑-๐๖-๓๖๐๒-๐๐๑	พยาบาลวิชาชีพ	ปก.	๑๘๐,๗๒๐ (๑๕,๐๖๐ X ๑๒)	-	-	๑๘๐,๗๒๐ บรรจุ ๑ พ.ย. ๖๗
๔๙๙	นางสาวอภิสร่า คำบุญมา	พย.บ.	๕๓-๑-๐๖-๓๖๐๒-๐๐๖	พยาบาลวิชาชีพ	ปก.	๕๓-๑-๐๖-๓๖๐๒-๐๐๖	พยาบาลวิชาชีพ	ปก.	๒๑๔,๕๖๐ (๑๗,๘๘๐ X ๑๒)	-	-	๒๑๔,๕๖๐
๕๐๐	นางสุเบญญา นันทธนาบุญ	พย.บ.	-	-	ปก.	๕๓-๑-๐๖-๓๖๐๒-๐๕๐	พยาบาลวิชาชีพ	ปก.	๑๘๐,๗๒๐ (๑๕,๐๖๐ X ๑๒)	-	-	๑๘๐,๗๒๐ บรรจุ ๑ ต.ค. ๖๗
๕๐๑	ว่าง	-	-	-	-	๕๓-๑-๐๖-๓๖๐๓-๐๐๑	นักกายภาพบำบัด	ปก./ชก.	๓๕๕,๓๒๐ (๒๙,๖๑๐ X ๑๒)	-	-	๓๕๕,๓๒๐
๕๐๒	นางสาวสุธิดา ติบหน่อ	พย.บ.	-	-	-	๕๓-๑-๐๖-๓๖๐๕-๐๐๘	แพทย์แผนไทย	ปก.	๑๘๐,๗๒๐ (๑๕,๐๖๐ X ๑๒)	-	-	๑๘๐,๗๒๐ บรรจุ ๑ พ.ย. ๖๗
๕๐๓	นางสาวเพชรลดา วรรณมะกอก	ภ.บ.	-	-	-	๕๓-๑-๐๖-๓๖๑๒-๐๐๑	เภสัชกร	ปก.	๑๘๐,๗๒๐ (๑๕,๐๖๐ X ๑๒)	-	-	๑๘๐,๗๒๐
๕๐๔	ว่าง	-	-	-	-	๕๓-๑-๐๖-๓๖๑๓-๐๐๑	ทันตแพทย์	ปก./ชก.	๓๕๕,๓๒๐ (๒๙,๖๑๐ X ๑๒)	-	-	๓๕๕,๓๒๐
๕๐๕	ว่าง	-	-	-	-	๕๓-๑-๐๖-๓๖๑๕-๐๐๑	นายแพทย์	ปก./ชก.	๓๕๕,๓๒๐ (๒๙,๖๑๐ X ๑๒)	-	-	๓๕๕,๓๒๐
๕๐๖	นางวราภรณ์ โอ้อ้อม	บธ.บ.	๕๓-๑-๐๖-๔๑๐๑-๐๐๑	เจ้าพนักงานธุรการ	ปง.	๕๓-๑-๐๖-๔๑๐๑-๐๐๑	เจ้าพนักงานธุรการ	ปง.	๑๘๖,๐๘๐ (๑๖,๓๔๐ X ๑๒)	-	-	๑๘๖,๐๘๐
๕๐๗	นางสาวภัทราภรณ์ บางสินธุ	ปวส.	๕๓-๑-๐๖-๔๑๐๑-๐๒๕	เจ้าพนักงานธุรการ	ปง.	๕๓-๑-๐๖-๔๑๐๑-๐๒๕	เจ้าพนักงานธุรการ	ปง.	๑๘๖,๖๔๐ (๑๖,๒๒๐ X ๑๒)	-	-	๑๘๖,๖๔๐

๑๑. บัญชีแสดงจัดคนสู่ตำแหน่งและการกำหนดเลขที่ตำแหน่งในส่วนราชการ

	พนักงานจ้างผู้เชี่ยวชาญพิเศษ											
๕๐๘	ว่าง	-	-	พนักงานจ้างผู้เชี่ยวชาญพิเศษ (ด้านการสาธารณสุข)	-	-	พนักงานจ้างผู้เชี่ยวชาญพิเศษ (ด้านการสาธารณสุข)	-	๒๙๒,๘๐๐ (๒๔,๔๐๐ X ๑๒)	-	-	๒๙๒,๘๐๐
	พนักงานจ้างตามภารกิจ (ผู้มีคุณวุฒิ)											
๕๐๙	นางสาวพรสุดา อินตะจั้ง	วท.บ.	-	ผู้ช่วยนักจัดการงานทั่วไป	-	-	ผู้ช่วยนักจัดการงานทั่วไป	-	๑๘๙,๑๒๐ (๑๕,๗๖๐ X ๑๒)	-	-	๑๘๙,๑๒๐
๕๑๐	นางสาวกิงกาญจน์ ดวงกิจ	ส.บ.	-	ผู้ช่วยนักวิชาการสาธารณสุข	-	-	ผู้ช่วยนักวิชาการสาธารณสุข	-	๑๘๙,๔๘๐ (๑๕,๗๙๐ X ๑๒)	-	-	๑๘๙,๔๘๐
๕๑๑	นางสาวรัตนภรณ์ แสงภาค	บธ.บ.	-	ผู้ช่วยเจ้าพนักงานธุรการ	-	-	ผู้ช่วยเจ้าพนักงานธุรการ	-	๑๔๙,๗๖๐ (๑๒,๔๘๐ X ๑๒)	-	-	๑๔๙,๗๖๐
	พนักงานจ้างทั่วไป											
๕๑๒	ว่าง	-	-		-	-	พนักงานขับรถยนต์	-				

๑๑. บัญชีแสดงจัดคนส่งตำแหน่งและการกำหนดเลขที่ตำแหน่งในส่วนราชการ

	รพ.สต.ตำบลบ้านกลาง ข้าราชการองค์การบริหารส่วนจังหวัด												
๕๒๗	นางนงนุช พงษ์คุ้ม	วท.บ.	๕๓-๑-๐๖-๓๖๐๑-๐๐๖ (ถ)	ผู้อำนวยการโรงพยาบาลส่งเสริมสุขภาพตำบล (นักวิชาการสาธารณสุข)	ชก.	๕๓-๑-๐๖-๓๖๐๑-๐๐๖ (ถ)	ผู้อำนวยการโรงพยาบาลส่งเสริมสุขภาพตำบล (นักวิชาการสาธารณสุข)	ชก.	๗๖๑,๗๖๐ (๖๓,๔๘๐ X ๑๒)	-	-	-	เงินอุดหนุน ๗๖๑,๗๖๐
	กลุ่มบริหารสาธารณสุข ข้าราชการองค์การบริหารส่วนจังหวัด												
๕๒๘	นายพงษ์นรินทร์ สุริยะใจ	ส.บ.	๕๓-๑-๐๖-๓๖๐๑-๐๐๗ (ถ)	นักวิชาการสาธารณสุข	ชก.	๕๓-๑-๐๖-๓๖๐๑-๐๐๗ (ถ)	นักวิชาการสาธารณสุข	ชก.	๕๑๔,๖๘๐ (๔๒,๘๘๐ X ๑๒)	-	-	-	เงินอุดหนุน ๕๑๔,๖๘๐
๕๒๙	ว่าง	-	๕๓-๑-๐๖-๔๑๐๑-๐๒๗ (ถ)	เจ้าพนักงานธุรการ	ปง./ชง.	๕๓-๑-๐๖-๔๑๐๑-๐๒๗ (ถ)	เจ้าพนักงานธุรการ	ปง./ชง.	๒๙๗,๙๐๐ (๒๔,๘๒๕ X ๑๒)	-	-	-	เงินอุดหนุน ๒๙๗,๙๐๐
๕๓๐	ว่าง	-	๕๓-๑-๐๖-๔๒๐๑-๐๐๙ (ถ)	เจ้าพนักงานการเงินและบัญชี	ปง./ชง.	๕๓-๑-๐๖-๔๒๐๑-๐๐๙ (ถ)	เจ้าพนักงานการเงินและบัญชี	ปง./ชง.	๒๙๗,๙๐๐ (๒๔,๘๒๕ X ๑๒)	-	-	-	เงินอุดหนุน ๒๙๗,๙๐๐
	กลุ่มส่งเสริมป้องกันควบคุม ข้าราชการองค์การบริหารส่วนจังหวัด												
๕๓๑	นายอำพนพินิจ เศรษฐพงษ์	ส.บ.	๕๓-๑-๐๖-๓๖๐๑-๐๐๘ (ถ)	นักวิชาการสาธารณสุข	ชก.	๕๓-๑-๐๖-๓๖๐๑-๐๐๘ (ถ)	นักวิชาการสาธารณสุข	ชก.	๗๗๓,๘๘๐ (๖๔,๔๘๐ X ๑๒)	-	-	-	เงินอุดหนุน ๗๗๓,๘๘๐
๕๓๒	ว่าง	-	๕๓-๑-๐๖-๓๖๐๑-๐๐๙ (ถ)	นักวิชาการสาธารณสุข	ปก/ชก.	๕๓-๑-๐๖-๓๖๐๑-๐๐๙ (ถ)	นักวิชาการสาธารณสุข	ปก/ชก.	๓๕๕,๓๒๐ (๒๙,๖๑๐ X ๑๒)	-	-	-	เงินอุดหนุน ๓๕๕,๓๒๐
๕๓๓	นางวลักษณ์ ราชพัฒน์	พย.บ.	๕๓-๑-๐๖-๓๖๐๒-๐๑๑ (ถ)	พยาบาลวิชาชีพ	ชก.	๕๓-๑-๐๖-๓๖๐๒-๐๑๑ (ถ)	พยาบาลวิชาชีพ	ชก.	๔๐๒,๗๒๐ (๓๓,๕๖๐ X ๑๒)	-	-	-	เงินอุดหนุน ๔๐๒,๗๒๐
๕๓๔	นางสาวรวงคณา กิติบุตร	ปวส.	๕๓-๑-๐๖-๔๖๐๙-๐๐๒ (ถ)	เจ้าพนักงานทันตสาธารณสุข	ชง.	๕๓-๑-๐๖-๔๖๐๙-๐๐๒ (ถ)	เจ้าพนักงานทันตสาธารณสุข	ชง.	๒๕๙,๔๔๐ (๒๑,๖๒๐ X ๑๒)	-	-	-	เงินอุดหนุน ๒๕๙,๔๔๐
	กลุ่มเวชปฏิบัติครอบครัว ข้าราชการองค์การบริหารส่วนจังหวัด												
๕๓๕	ว่าง	-	๕๓-๑-๐๖-๓๖๐๑-๐๑๐ (ถ)	นักวิชาการสาธารณสุข	ปก/ชก.	๕๓-๑-๐๖-๓๖๐๑-๐๑๐ (ถ)	นักวิชาการสาธารณสุข	ปก/ชก.	๓๕๕,๓๒๐ (๒๙,๖๑๐ X ๑๒)	-	-	-	เงินอุดหนุน ๓๕๕,๓๒๐
๕๓๖	ว่าง	-	๕๓-๑-๐๖-๓๖๐๑-๐๑๑ (ถ)	นักวิชาการสาธารณสุข	ปก/ชก.	๕๓-๑-๐๖-๓๖๐๑-๐๑๑ (ถ)	นักวิชาการสาธารณสุข	ปก/ชก.	๓๕๕,๓๒๐ (๒๙,๖๑๐ X ๑๒)	-	-	-	เงินอุดหนุน ๓๕๕,๓๒๐
๕๓๗	ว่าง	-	๕๓-๑-๐๖-๓๖๐๑-๐๑๒ (ถ)	นักวิชาการสาธารณสุข	ปก/ชก.	๕๓-๑-๐๖-๓๖๐๑-๐๑๒ (ถ)	เภสัชกร	ปก/ชก.	๓๕๕,๓๒๐ (๒๙,๖๑๐ X ๑๒)	-	-	-	เงินอุดหนุน ๓๕๕,๓๒๐
๕๓๘	ว่าง	-	๕๓-๑-๐๖-๓๖๐๒-๐๑๒ (ถ)	พยาบาลวิชาชีพ	ปก./ชก.	๕๓-๑-๐๖-๓๖๐๒-๐๑๒ (ถ)	พยาบาลวิชาชีพ	ปก./ชก.	๓๕๕,๓๒๐ (๒๙,๖๑๐ X ๑๒)	-	-	-	เงินอุดหนุน ๓๕๕,๓๒๐
๕๓๙	นางสาวนิภาพร ยะขันติก	พย.บ.	๕๓-๑-๐๖-๓๖๐๒-๐๑๓ (ถ)	พยาบาลวิชาชีพ	ชก.	๕๓-๑-๐๖-๓๖๐๒-๐๑๓ (ถ)	พยาบาลวิชาชีพ	ชก.	๔๙๘,๖๐๐ (๔๑,๕๕๐ X ๑๒)	๔๒,๐๐๐ (๓,๕๐๐ X ๑๒)	-	-	เงินอุดหนุน ๕๔๐,๖๐๐
๕๔๐	นางสาวพรพิชญา คำนา	พท.บ.	๕๓-๑-๐๖-๓๖๐๕-๐๐๒ (ถ)	แพทย์แผนไทย	ปก.	๕๓-๑-๐๖-๓๖๐๕-๐๐๒ (ถ)	แพทย์แผนไทย	ปก.	๑๘๐,๗๒๐ (๑๕,๐๖๐ X ๑๒)	-	-	-	เงินอุดหนุน ๑๘๐,๗๒๐

๑๑. บัญชีแสดงจัดคนลงสู่ตำแหน่งและการกำหนดเลขที่ตำแหน่งในส่วนราชการ

	รพ.สต. บ้านดงหลวง ข้าราชการองค์การบริหารส่วนจังหวัด											
๖๑๓	ว่าง	-	๕๓-๑-๐๖-๓๖๐๑-๐๓๕ (ณ)	ผู้อำนวยการโรงพยาบาลส่งเสริมสุขภาพตำบล (นักวิชาการสาธารณสุข)	ชก.	๕๓-๑-๐๖-๓๖๐๒-๒๓๖ (ณ)	ผู้อำนวยการโรงพยาบาลส่งเสริมสุขภาพตำบล (พยาบาลวิชาชีพ)	ชก.	๓๕๕,๓๒๐ (๒๔,๖๓๐ X ๑๒)	-	-	เงินอุดหนุน ๓๕๕,๓๒๐
	กลุ่มบริหารสาธารณสุข ข้าราชการองค์การบริหารส่วนจังหวัด											
๖๑๔	ว่าง	-	๕๓-๑-๐๖-๓๖๐๑-๐๓๖ (ณ)	นักวิชาการสาธารณสุข	ปก/ชก.	๕๓-๑-๐๖-๓๖๐๑-๐๓๖ (ณ)	นักวิชาการสาธารณสุข	ปก/ชก.	๓๕๕,๓๒๐ (๒๔,๖๓๐ X ๑๒)	-	-	เงินอุดหนุน ๓๕๕,๓๒๐
๖๑๕	ว่าง	-	๕๓-๑-๐๖-๔๒๐๑-๐๑๖ (ณ)	เจ้าพนักงานการเงินและบัญชี	ปง./ชง.	๕๓-๑-๐๖-๔๒๐๑-๐๑๖ (ณ)	เจ้าพนักงานการเงินและบัญชี	ปง./ชง.	๒๔๗,๕๐๐ (๒๔,๖๓๐ X ๑๒)	-	-	เงินอุดหนุน ๒๔๗,๕๐๐
	กลุ่มส่งเสริมป้องกันควบคุม ข้าราชการองค์การบริหารส่วนจังหวัด											
๖๑๖	ว่าง	-	๕๓-๑-๐๖-๓๖๐๒-๐๓๔ (ณ)	พยาบาลวิชาชีพ	ปก/ชก.	๕๓-๑-๐๖-๓๖๐๒-๐๓๔ (ณ)	พยาบาลวิชาชีพ	ปก/ชก.	๓๕๕,๓๒๐ (๒๔,๖๓๐ X ๑๒)	-	-	เงินอุดหนุน ๓๕๕,๓๒๐
๖๑๗	ว่าง	-	๕๓-๑-๐๖-๔๖๐๔-๐๐๔ (ณ)	เจ้าพนักงานทันตสาธารณสุข	ปง./ชง.	๕๓-๑-๐๖-๔๖๐๔-๐๐๔ (ณ)	เจ้าพนักงานทันตสาธารณสุข	ปง./ชง.	๒๔๗,๕๐๐ (๒๔,๖๓๐ X ๑๒)	-	-	เงินอุดหนุน ๒๔๗,๕๐๐
	กลุ่มเวชปฏิบัติครอบครัว ข้าราชการองค์การบริหารส่วนจังหวัด											
๖๑๘	นางรัตติกาล จุลภาพ	ป.พย.	๕๓-๑-๐๖-๓๖๐๒-๐๓๕ (ณ)	พยาบาลวิชาชีพ	ชก.	๕๓-๑-๐๖-๓๖๐๒-๐๓๕ (ณ)	พยาบาลวิชาชีพ	ชก.	๕๒๒,๕๖๐ (๔๓,๕๘๐ X ๑๒)	๔๒,๐๐๐ (๓,๕๐๐ X ๑๒)	-	เงินอุดหนุน ๕๖๔,๕๖๐
๖๑๙	นางรุ่งทิพย์ วงศ์คม	ส.บ.	๕๓-๑-๐๖-๔๖๐๑-๐๑๐ (ณ)	เจ้าพนักงานสาธารณสุข	ชง.	๕๓-๑-๐๖-๔๖๐๑-๐๑๐ (ณ)	เจ้าพนักงานสาธารณสุข	ชง.	๖๑๒,๐๐๐ (๕๑,๐๐๐ X ๑๒)	-	-	เงินอุดหนุน ๖๑๒,๐๐๐

๑๑. บัญชีแสดงจัดคนลงสู่ตำแหน่งและการกำหนดเลขที่ตำแหน่งในส่วนราชการ

	รพ.สต.บ้านปางแม่ลอบ ข้าราชการองค์การบริหารส่วนจังหวัด											
๑๐๕๐	ว่าง		-	-	-	๕๓-๑-๐๖-๓๖๐๑-๑๗๔ (ถ)	ผู้อำนวยการโรงพยาบาลส่งเสริมสุขภาพตำบล (นักวิชาการสาธารณสุข)	ชก.	๓๕๕,๓๒๐ (๒๔,๖๑๐ X ๑๒)			๓๕๕,๓๒๐ เงินอุดหนุน
	กลุ่มบริหารสาธารณสุข ข้าราชการองค์การบริหารส่วนจังหวัด											
๑๐๕๑	ว่าง		-	-	-	๕๓-๑-๐๖-๓๖๐๑-๑๗๕ (ถ)	นักวิชาการสาธารณสุข	ปก./ชก.	๓๕๕,๓๒๐ (๒๔,๖๑๐ X ๑๒)			๓๕๕,๓๒๐ เงินอุดหนุน
๑๐๕๒	ว่าง		-	-	-	๕๓-๑-๐๖-๔๑๐๑-๐๖๔ (ถ)	เจ้านักงานธุรการ	ปง./ชง.	๒๔๗,๙๐๐ (๒๔,๘๒๕ X ๑๒)			๒๔๗,๙๐๐ เงินอุดหนุน
	กลุ่มส่งเสริมป้องกันควบคุมโรค ข้าราชการองค์การบริหารส่วนจังหวัด											
๑๐๕๓	นางสาวพันธุภาณี ไชยแก้ว	ส.ม.	-	-	-	๕๓-๑-๐๖-๓๖๐๑-๑๗๖ (ถ)	นักวิชาการสาธารณสุข	ชก.	๕๓๑,๓๖๐ (๔๔,๒๘๐ X ๑๒)			๕๓๑,๓๖๐ เงินอุดหนุน
๑๐๕๔	ว่าง		-	-	-	๕๓-๑-๐๖-๓๖๐๒-๑๕๔ (ถ)	พยาบาลวิชาชีพ	ปก./ชก.	๓๕๕,๓๒๐ (๒๔,๖๑๐ X ๑๒)			๓๕๕,๓๒๐ เงินอุดหนุน
	กลุ่มเวชปฏิบัติครอบครัว ข้าราชการองค์การบริหารส่วนจังหวัด											
๑๐๕๕	ว่าง		๕๓-๑-๐๖-๓๖๐๑-๑๗๗ (ถ)	นักวิชาการสาธารณสุข	-	๕๓-๑-๐๖-๓๖๐๕-๐๕๘ (ถ)	แพทย์แผนไทย	ปก./ชก.	๓๕๕,๓๒๐ (๒๔,๖๑๐ X ๑๒)			๓๕๕,๓๒๐ เงินอุดหนุน
๑๐๕๖	นางสาวจิราพร วงศ์คำอ้าย	พย.บ.	-	-	-	๕๓-๑-๐๖-๓๖๐๒-๑๕๕ (ถ)	พยาบาลวิชาชีพ	ชก.	๓๗๖,๐๘๐ (๓๑,๓๕๐ X ๑๒)	๔๒,๐๐๐ (๓,๕๐๐ X ๑๒)		๔๑๘,๐๘๐ เงินอุดหนุน

๑๑. บัญชีแสดงจัดคนลงสู่ตำแหน่งและการกำหนดเลขที่ตำแหน่งในส่วนราชการ

	รพ.สต.บ้านห้วยแก้ว ข้าราชการองค์การบริหารส่วนจังหวัด											
๑๒๖๒	ว่าง		-	-	-	๕๓-๑-๐๖-๓๖๐๒-๒๑๘ (ก)	ผู้อำนวยการโรงพยาบาลส่งเสริมสุขภาพตำบล (พยาบาลวิชาชีพ)	ชก.	๓๕๕,๓๒๐ (๒๕,๖๑๐ x ๑๒)			๓๕๕,๓๒๐ เงินอุดหนุน
	กลุ่มบริหารสาธารณสุข ข้าราชการองค์การบริหารส่วนจังหวัด											
๑๒๖๓	ว่าง		-	-	-	๕๓-๑-๐๖-๓๖๐๑-๒๓๗ (ก)	นักวิชาการสาธารณสุข	ปก./ชก.	๓๕๕,๓๒๐ (๒๕,๖๑๐ x ๑๒)			๓๕๕,๓๒๐ เงินอุดหนุน
๑๒๖๔	ว่าง		-	-	-	๕๓-๑-๐๖-๔๑๐๑-๐๘๕ (ก)	เจ้าพนักงานธุรการ	ปง./ชง.	๒๕๗,๙๐๐ (๒๔,๘๒๕ x ๑๒)			๒๕๗,๙๐๐ เงินอุดหนุน
	กลุ่มส่งเสริมป้องกันควบคุมโรค ข้าราชการองค์การบริหารส่วนจังหวัด											
๑๒๖๕	นางสาวจิตติยา ใจคำ	ส.ม.	-	-	-	๕๓-๑-๐๖-๓๖๐๑-๒๓๘ (ก)	นักวิชาการสาธารณสุข	ชก.	๓๕๖,๑๖๐ (๒๕,๖๘๐ x ๑๒)			๓๕๖,๑๖๐ เงินอุดหนุน
๑๒๖๖	ว่าง		-	-	-	๕๓-๑-๐๖-๓๖๐๒-๒๑๘ (ก)	พยาบาลวิชาชีพ	ปก./ชก.	๓๕๕,๓๒๐ (๒๕,๖๑๐ x ๑๒)			๓๕๕,๓๒๐ เงินอุดหนุน
	กลุ่มเวชปฏิบัติครอบครัว ข้าราชการองค์การบริหารส่วนจังหวัด											
๑๒๖๗	ว่าง		๕๓-๑-๐๖-๓๖๐๑-๒๓๘ (ก)	นักวิชาการสาธารณสุข	ปก./ชก.	๕๓-๑-๐๖-๓๖๐๕-๐๕๕ (ก)	แพทย์แผนไทย	ปก./ชก.	๓๕๕,๓๒๐ (๒๕,๖๑๐ x ๑๒)			๓๕๕,๓๒๐ เงินอุดหนุน
๑๒๖๘	นางอุไร ผาดอยแดน	ป.ทย.	-	-	-	๕๓-๑-๐๖-๓๖๐๒-๒๒๐ (ก)	พยาบาลวิชาชีพ	ชก.	๗๐๒,๗๒๐ (๕๘,๕๖๐ x ๑๒)	๔๒,๐๐๐ (๓,๕๐๐ x ๑๒)		๗๔๔,๗๒๐ เงินอุดหนุน

๑๑. บัญชีแสดงจัดคนผู้ตำแหน่งและการกำหนดเลขที่ตำแหน่งในส่วนราชการ

	รพ.สต.ตำบลหนองปลาตะขาว ข้าราชการองค์การบริหารส่วนจังหวัด											
๑๒๖๘	นางวชิราลักษณ์ ไพรสิงห์	พย.บ.	-	-	-	๕๓-๑-๐๖-๓๖๐๒-๒๒๑ (ก)	ผู้อำนวยการโรงพยาบาลส่งเสริมสุขภาพตำบล (พยาบาลวิชาชีพ)	ชก.	๖๓๘,๗๖๐ (๕๓,๒๓๐ x ๑๒)	๔๒,๐๐๐ (๓,๕๐๐ x ๑๒)		๖๘๐,๗๖๐ เงินอุดหนุน
	กลุ่มบริหารสาธารณสุข ข้าราชการองค์การบริหารส่วนจังหวัด											
๑๒๗๐	ว่าง		-	-	-	๕๓-๑-๐๖-๓๖๐๑-๒๔๐ (ก)	นักวิชาการสาธารณสุข	ปก./ชก.	๓๕๕,๓๒๐ (๒๙,๖๑๐ x ๑๒)			๓๕๕,๓๒๐ เงินอุดหนุน
๑๒๗๑	ว่าง		-	-	-	๕๓-๑-๐๖-๔๑๐๑-๐๙๐ (ก)	เจ้าพนักงานธุรการ	ปง./ชง.	๒๙๗,๙๐๐ (๒๔,๘๒๕ x ๑๒)			๒๙๗,๙๐๐ เงินอุดหนุน
	กลุ่มส่งเสริมป้องกันควบคุมโรค ข้าราชการองค์การบริหารส่วนจังหวัด											
๑๒๗๒	ว่าง		-	-	-	๕๓-๑-๐๖-๓๖๐๑-๒๔๑ (ก)	นักวิชาการสาธารณสุข	ปก./ชก.	๓๕๕,๓๒๐ (๒๙,๖๑๐ x ๑๒)			๓๕๕,๓๒๐ เงินอุดหนุน
๑๒๗๓	นางหยดเทียน หนั้นจี่	พย.บ.	-	-	-	๕๓-๑-๐๖-๓๖๐๒-๒๒๒ (ก)	พยาบาลวิชาชีพ	ชก.	๔๑๖,๑๖๐ (๓๔,๖๘๐ x ๑๒)	๔๒,๐๐๐ (๓,๕๐๐ x ๑๒)		๔๕๘,๑๖๐ เงินอุดหนุน
	กลุ่มเวชปฏิบัติครอบครัว ข้าราชการองค์การบริหารส่วนจังหวัด											
๑๒๗๔	ว่าง		๕๓-๑-๐๖-๓๖๐๑-๒๔๒ (ก)	นักวิชาการสาธารณสุข	-	๕๓-๑-๐๖-๓๖๐๕-๐๖๐	แพทย์แผนไทย	ปก./ชก.	๓๕๕,๓๒๐ (๒๙,๖๑๐ x ๑๒)			๓๕๕,๓๒๐ เงินอุดหนุน
๑๒๗๕	ว่าง		-	-	-	๕๓-๑-๐๖-๓๖๐๒-๒๒๓ (ก)	พยาบาลวิชาชีพ	ปก./ชก.	๓๕๕,๓๒๐ (๒๙,๖๑๐ x ๑๒)			๓๕๕,๓๒๐ เงินอุดหนุน